TEXSTYLES

MONSTRA TE COLORUM
17094

NICKIFABRIK®DE
WERBEAGENTUR | TEXTILDRUCK

BASIC
FASHION
CASUAL
KIDS

2024

Die Artikel der folgenden Marken sind im Katalog enthalten:

FSC
www.fsc.org
MIX
Papier aus verantwortungsvollen Quellen
FSC® C011984

BRAUCHEN SIE MEHR AUSWAHL?

Sie finden unser riesiges Artikelsortiment von über **100 Marken** in mehreren Katalogen, thematisch unterteilt in **Basic-Textilien** & **Fashion-Styles**, **Corporate Wear**, **Sportswear**, **Sustainability** und **Caps, Bags & Accessories**.

Fordern Sie jetzt weitere Kataloge bei uns an.

Icons

MATERIAL/HERSTELLUNG

Schadstoffreduzierte Herstellung
Voraussetzung für die Vergabe dieses Symbols ist eine vorliegende OEKO-TEX 100 Zertifizierung.

(Anteilig) aus recycelten Materialien
Das Symbol (Anteilig) aus recycelten Materialien erhalten alle Artikel, die nach einem anerkannten Recycling-Standard zertifiziert sind, wie RCS 100, RCS Blended und GRS.

Bio-Baumwolle
Alle Artikel, die mit dem Symbol Bio-Baumwolle versehen sind, sind nach einem der anerkannten Bio-Baumwollstandards zertifiziert. Hierunter fallen unter anderem GOTS, OCS 100, OCS Blended und EU Ecolabel, sowie OEKO-TEX ORGANIC COTTON. Auch zertifizierte Bio-Baumwolle in Umstellung fällt unter dieses Symbol.

Fairtrade zertifizierte Baumwolle
Artikel aus FAIRTRADE zertifizierter Baumwolle werden mit dem offiziellen FAIRTRADE COTTON Siegel gekennzeichnet. Dieser Standard zielt auf Verbesserungen sozialer und ökologischer Bedingungen im Baumwoll-Anbau ab. Fairtrade ist eines der bekanntesten Nachhaltigkeitssiegel weltweit. Entsprechend zertifizierte Artikel sind mit dem Siegel gekennzeichnet, anstelle eines Icons.

Faire Arbeitsbedingungen in der Textilherstellung
Viele Artikel/Marken in diesem Katalog wurden in Fabriken hergestellt, die nach einem Standard zur Einhaltung bzw. Verbesserung sozialer Bedingungen zertifiziert sind. Hierunter fallen Fabrikzertifikate nach dem Fair Wear- und amfori BSCI- Verhaltenskodex, eingehaltene Standards nach SA 8000, Wrap, der Fair Labor Association und OEKO-TEX STeP/ OEKO-TEX MADE IN GREEN. Auskunft auf Anfrage.

LABEL

- Heraustrennbares Label
- Kein Label im Nacken/Bund

PFLEGEHINWEISE

- Bügelfrei
- Bügelleicht
- Pflegeleicht
- Waschbarkeit
- Industriewäsche geeignet

HIGH VISIBILITY

- High-Vis
- Reflektor-Elemente

BESONDERE EIGENSCHAFTEN

- 3-in-1
- Abnehmbare Kapuze
- Antibakteriell
- Antipilling
- Atmungsaktiv
- Feuchtigkeitstransportierend
- Große Größen
- Schnelltrocknend
- Stretch
- Sublimierbar
- Veredelungszugang
- Verschweißte / Versiegelte Nähte
- Wasserabweisend
- Wasserdicht
- Wendbar
- Winddicht

Inhalt

BASIC T-SHIRTS
6 – 83

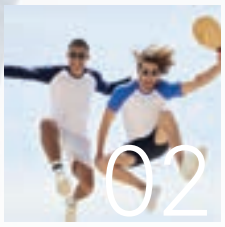

FASHION T-SHIRTS
84 – 143

POLOSHIRTS
144 – 207

SWEATSHIRTS
208 – 285

SWEATJACKEN
286 – 321

FLEECE
322 – 353

WESTEN
354 – 385

JACKEN
386 – 483

FREIZEIT
484 – 537

BABYBEKLEIDUNG
538 – 569

KINDERBEKLEIDUNG
570 – 625

Weitere wichtige Informationen finden Sie auf Katalogseite 626. Änderungen und Irrtümer vorbehalten.

RY6661 21

01 Basic T-Shirts

RUNDHALS - LIGHTWEIGHT BIS 150 G/M² 7
RUNDHALS - MIDWEIGHT 151 G/M² BIS 179 G/M² 31
RUNDHALS - HEAVYWEIGHT AB 180 G/M² 52
ÄRMELLOS 71
LANGARM 78

S9100 | ST9100 **Finest Cotton-T**

100% Baumwolle
S, M, L, XL
105 g/m² Stedman®

BLACK OPAL | MARINA BLUE | WHITE

Gekämmte Ringspinn-Baumwolle | Single-Jersey | Gerollter Kragen aus T-Shirt-Stoff | Nackenband | Doppelnähte an Saum und Ärmelsaum | Seitennähte | Kleines Größenetikett im Nacken | Pflegeetikett in der Seitennaht | Waschbar bei 40 °C

S9110 | ST9110 **Finest Cotton-T Women**

100% Baumwolle
S, M, L, XL
105 g/m² Stedman®

BLACK OPAL | MARINA BLUE | WHITE

Gekämmte Ringspinn-Baumwolle | Single-Jersey | Body Fit | Gerollter Kragen aus T-Shirt-Stoff | Weiter, moderner Halsausschnitt | Nackenband | Doppelnähte an Saum und Ärmelsaum | Seitennähte | Kleines Größenetikett im Nacken | Pflegeetikett in der Seitennaht | Waschbar bei 40 °C

BCTM055 | TM055 **Men´s Triblend T-Shirt**

50% Polyester / 25% Baumwolle / 25% Viskose
S, M, L, XL, XXL, 3XL
130 g/m² B&C

BLACK | HEATHER DARK GREY | HEATHER FOREST | HEATHER LIGHT GREY
HEATHER NAVY | HEATHER PURPLE | HEATHER ROYAL BLUE | NAVY
RED | WHITE

TriBlend TEE mit Rundhalsausschnitt | Seitennähte sorgen für eine optimale Passform | Kragen- und Schulternähte sind mit einem weichen Kantenband verstärkt | Schmaler Kragen aus identischem Material für eine aktuelle Optik | Lockerer, entspannter Schnitt | Atmungsaktiv dank Baumwollmischung | Sehr langlebig, flexibel und faltenfrei dank Polyester | Neutrales Größenlabel ohne Branding | B&C Collection ist Mitglied der Fair Wear Foundation

BCTW056 | TW056 **Women´s Triblend T-Shirt**

50% Polyester / 25% Baumwolle / 25% Viskose
XS, S, M, L, XL, XXL
130 g/m² B&C

BLACK | HEATHER DARK GREY | HEATHER FOREST | HEATHER LIGHT GREY
HEATHER NAVY | HEATHER PURPLE | HEATHER ROYAL BLUE | NAVY
RED | WHITE

TriBlend TEE mit Rundhalsausschnitt | Seitennähte sorgen für eine optimale Passform | Die Kragennähte sind mit einem weichen Kantenband verstärkt | Schmaler Kragen aus identischem Material für eine moderne, aktuelle Optik | Lockerer, entspannter Schnitt | Bequem, atmungsaktiv und leicht zu tragen durch Baumwollmischung | Sehr langlebig, flexibel und faltenfrei dank Polyester | Neutrales Größenlabel ohne Branding | B&C Collection ist Mitglied der Fair Wear Foundation

BASIC T-SHIRTS (RUNDHALS - LIGHTWEIGHT BIS 150 G/M²)

JN8002 | 8002 **Men´s-T**

100% Baumwolle
S, M, L, XL, XXL, 3XL
140 g/m² James&Nicholson

BLACK | GREY HEATHER | NAVY | RED | WHITE

Gekämmte, ringgesponnene Bio-Baumwolle, Single Jersey | Halsferner Rundhalsausschnitt und Ärmel mit Rollsaum |Tear off!®- Label

JN8001 | 8001 **Ladies´-T**

100% Baumwolle
XS, S, M, L, XL, XXL
120 g/m² James&Nicholson

BLACK | GREY HEATHER | NAVY | RED | WHITE

Gekämmte, ringgesponnene Bio-Baumwolle, Single Jersey | Halsferner Rundhalsausschnitt und Ärmel mit Rollsaum |Tear off!®- Label | Leicht tailliert

JN8008 | 8008 **Men´s Basic-T**

100% Baumwolle
S, M, L, XL, XXL, 3XL
140 g/m² James&Nicholson

ACID YELLOW | ASH (HEATHER) | BLACK | BLACK HEATHER
COBALT | CORAL | DARK GREEN | DARK ROYAL
GOLD YELLOW | GRAPHITE (SOLID) | GREY HEATHER | JADE GREEN
LIGHT BLUE | LIGHT DENIM MELANGE | LIME GREEN | NATURAL
NAVY | OLIVE | ORANGE | PETROL
RED | ROYAL | SKY BLUE | SOFT GREY
STEEL GREY | VANILLA | WHITE | WINE
YELLOW

Herren T-Shirt in klassischer Form | 100% gekämmte, ringgesponnene Bio-Baumwolle, Single Jersey | Rundhalsausschnitt | Bündchen mit Elasthan | Tear off!®- Label

JN8007 | 8007 **Ladies´ Basic-T**

100% Baumwolle
XS, S, M, L, XL, XXL
120 g/m² James&Nicholson

ACID YELLOW | ASH (HEATHER) | BLACK | BLACK HEATHER
COBALT | CORAL | DARK GREEN | DARK ROYAL
GOLD YELLOW | GRAPHITE (SOLID) | GREY HEATHER | JADE GREEN
LIGHT BLUE | LIGHT DENIM MELANGE | LIME GREEN | NATURAL
NAVY | OLIVE | ORANGE | PETROL
RED | ROYAL | SKY BLUE | SOFT GREY
STEEL GREY | VANILLA | WHITE | WINE
YELLOW

Damen T-Shirt in klassischer Form | 100% gekämmte, ringgesponnene Bio-Baumwolle, Single Jersey | Halsferner Rundhalsausschnitt | Bündchen mit Elasthan | Leicht tailliert |Tear off!®- Label

BELLA+CANVAS

BL8413 | 8413 **Triblend Crew Neck T-Shirt Woman**

50% Polyester / 25% Baumwolle / 25% Viskose

S, M, L, XL

128 g/m² Bella

CHARCOAL-BLACK TRIBLEND (HEATHER) GREY TRIBLEND (HEATHER)

50% Polyester / 25% gekämmte, ringgesponnene Baumwolle / 25% Viscose | Mit Seitennaht | Länger geschnitten | Leicht taillierte Passform | BellaCanvas-TriblendT

Just Ts AWDis

JT100F | JT100F **Women´s The 100 T**

100% Baumwolle (Heather Grey: 90% Baumwolle / 10% Viskose)

XS, S, M, L, XL, XXL

140 g/m² Just Ts

DEEP BLACK DUSTY PINK OXFORD NAVY WHITE

Gekämmte Ringspun-Baumwolle | Damenschnitt mit Seitennähten | Kurze eingesetzte Ärmel | Nur Größenetikett für einfaches Rebranding – Schwarz mit Farbcodierung für Damen | Oberfläche für Druck oder Stickerei geeignet | Nackenband | Gerippter Rundhalsausschnitt | Ärmel und unterer Saum mit Zwillingsnadelstich-Detail | Seitennähte

Just Ts AWDis

JT100 | JT100 **The 100 T**

100% Baumwolle (Heather Grey: 90% Baumwolle / 10% Viskose)

S, M, L, XL, XXL, 3XL, 4XL, 5XL, 6XL

140 g/m² Just Ts

S, M, L, XL, XXL, 3XL, 4XL, 5XL, 6XL

DEEP BLACK WHITE

S, M, L, XL, XXL, 3XL

BABY PINK	BOTTLE GREEN	BURGUNDY
CARAMEL TOFFEE	CHARCOAL	COMBAT GREEN
DESERT SAND	DUSTY GREEN	DUSTY PINK
DUSTY PURPLE	EARTHY GREEN	FIRE RED
HEATHER GREY	INK BLUE	JADE
KELLY GREEN	LAVENDER	MANGO TANGO
MOONDUST GREY	MUSTARD	NUDE
OXFORD NAVY	PEPPERMINT	PURPLE
ROYAL BLUE	SAPPHIRE BLUE	SHERBET LEMON
SKY BLUE	TWILIGHT PURPLE	VANILLA MILKSHAKE
WILD MULBERRY		

Gekämmte Ringspun-Baumwolle | Modern Fit | Kurzen Ärmel | Nur Größenetikett für einfaches Rebranding – Schwarz mit Farbcodierung für Unisex | Oberfläche für Druck oder Stickerei geeignet | Nackenband | Gerippter Rundhalsausschnitt | Ärmel und unterer Saum mit Zwillingsnadelstich-Detail | Seitennähte

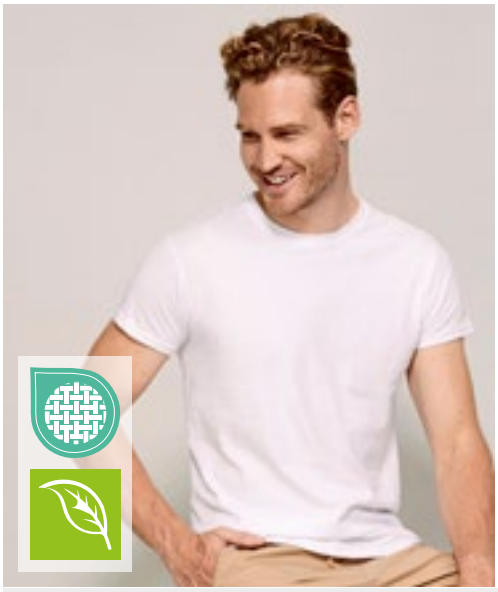

L03564 | 03564 **Unisex Epic T-Shirt**

100% Baumwolle (Grey Melange: 85% Baumwolle / 15% Viskose)

XS, S, M, L, XL, XXL, 3XL, 4XL

140 g/m² SOL´S

DEEP BLACK | FRENCH NAVY | GREY MELANGE | RED | ROYAL BLUE 241 | WHITE

Jersey 140 | 100% Bio-Baumwolle, 1x1 Ripp | Rundhals-T-Shirt | Kurzen Ärmel | Schlauchware | Ripp-Kragen aus Baumwolle

TJ1100 | 1100 **Power Tee**

100% Baumwolle

XS, S, M, L, XL, XXL, 3XL, 4XL, 5XL

140 g/m² Tee Jays

BLACK | BRIGHT YELLOW | DARK GREY (SOLID) | FOREST GREEN | HEATHER GREY | NAVY | RED | ROYAL | WHITE

Besonders kardierte Bio-Baumwolle | 2-lagiger Kragen mit Elasthan | Nackenband von Schulter zu Schulter | Abreißbares Nackenetikett

K507 | KK507 **Fashion Fit Cotton Tee**

100% Baumwolle (Heather Grey, Dark Grey Marl: 85% Baumwolle / 15% Viskose)

XS, S, M, L, XL, XXL, 3XL

140 g/m² Kustom Kit

BLACK | DARK GREY MARL | NAVY | WHITE

1x1 Ripp-Kragen | Nacken- und Schulterband aus identischem Material | Abgesteppter, vorderer Halsbesatz | Saum und Ärmelbündchen mit Doppelnaht | Kustom Kit® – Abreißetikett am Nacken

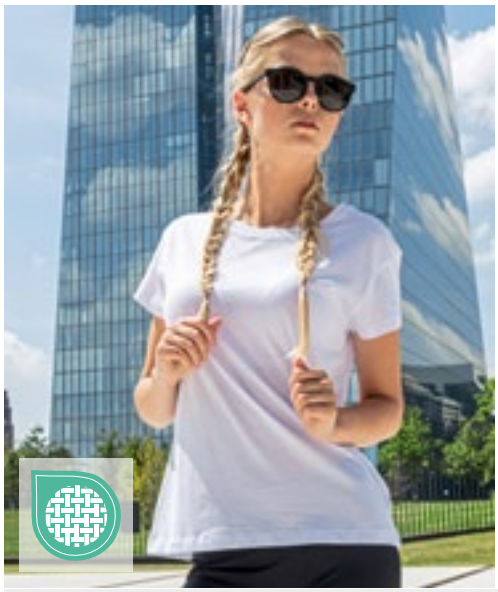

BY052 | BY052 **Ladies´ Box Tee**

100% Baumwolle (Heather Grey: 90% Baumwolle / 10% Viskose), (Charcoal: 60% Baumwolle / 40% Polyester)

XS, S, M, L, XL, XXL, 3XL, 4XL, 5XL

140 g/m² Build Your Brand

BLACK | PINK | WHITE

Neutrales Größenlabel ohne Branding | Für Nackendruck geeignet | Set-In Ärmel | Nackenband | Ripp-Bündchen am Halsausschnitt | Doppelnähte am Saum | Normal geschnitten

BE INSPIRED

BCTM042 |TM042 **Inspire T /Men_°**

100% Baumwolle (Sport Grey: 90% Baumwolle / 10% Viskose)
S, M, L, XL, XXL, 3XL
140 g/m² B&C

ATOLL	BLACK	DARK GREY (SOLID)
FUCHSIA	GOLD	KHAKI
LIGHT GREY	MILLENNIAL KHAKI	MILLENNIAL PINK
NAVY	ORANGE	REAL GREEN
RED	ROYAL BLUE	SPORT GREY (HEATHER)
URBAN ORANGE	URBAN PURPLE	WHITE

100% ringgesponnene, gekämmte Bio-Baumwolle oder Baumwolle im Übergang zu Bio | Seitennähte sorgen für eine optimale Passform | Medium Fit | Dünne Kragenrippe | Kragen- und Schulternähte sind mit einem weichen Kantenband verstärkt | Neutrales Größenlabel ohne Branding | B&C Collection ist Mitglied der Fair Wear Foundation

BE INSPIRED

BCTW043 |TW043 **Inspire T /Women_°**

100% Baumwolle (Sport Grey: 90% Baumwolle / 10% Viskose)
XS, S, M, L, XL, XXL
140 g/m² B&C

ATOLL	BLACK	DARK GREY (SOLID)
FUCHSIA	GOLD	KHAKI
LIGHT GREY	MILLENNIAL KHAKI	MILLENNIAL PINK
NAVY	ORANGE	REAL GREEN
RED	ROYAL BLUE	SPORT GREY (HEATHER)
URBAN ORANGE	URBAN PURPLE	WHITE

100% ringgesponnene, gekämmte Bio-Baumwolle oder Baumwolle im Übergang zu Bio | Rundhalsausschnitt | Seitennähte sorgen für eine optimale Passform | Medium Fit | Schmaler Kragen aus Ripp-Strick für eine moderne, aktuelle Optik | Die Kragennähte sind mit einem weichen Kantenband verstärkt | Neutrales Größenlabel ohne Branding | B&C Collection ist Mitglied der Fair Wear Foundation

BCTM062 | TM062 **Men´s Sublimation T-Shirt**

100% Polyester
S, M, L, XL, XXL, 3XL
140 g/m² B&C

WHITE

TEE-Material mit Baumwoll-Feeling aus 100% Polyester | Geeignet für Sublimationsdruck | Seitennähte sorgen für eine optimale Passform | Kragen- und Schulternähte sind mit einem weichen Kantenband verstärkt | Schmaler Kragen aus identischem Material für eine moderne, aktuelle Optik | Haltbar, flexibel und knitterfrei dank Polyester-Gewebe | Neutrales Größenlabel ohne Branding | B&C Collection ist Mitglied der Fair Wear Foundation

BCTW063 | TW063 **Women´s Sublimation T-Shirt**

100% Polyester
XS, S, M, L, XL, XXL
140 g/m² B&C

WHITE

TEE-Material mit Baumwoll-Feeling aus 100% Polyester mit Rundhalsausschnitt | Seitennähte sorgen für eine optimale Passform | Die Kragennähte sind mit einem weichen Kantenband verstärkt | Schmaler Kragen aus identischem Material für eine moderne, aktuelle Optik | Haltbar, flexibel und knitterfrei dank Polyester-Gewebe | Neutrales Größenlabel ohne Branding | B&C Collection ist Mitglied der Fair Wear Foundation

RY7129 | CA7129 **Sublima T-Shirt**

100% Polyester
S, M, L, XL, XXL
140 g/m² Roly

WHITE 01

Kurzarm | Rundhalsausschnitt | Krageneinfassung im gleichen Material | Seitennähte | Polyester mit Baumwolltouch | Ideal zum sublimieren | Abnehmbarer Größensticker

JHK150SB | SBTSMAN **Men´s Subli T-Shirt**

100% Polyester
XS, S, M, L, XL, XXL, 3XL
150 g/m² JHK

SUBLI WHITE

Seitennähte | Doppelte Nähte an Kragen, Ärmeln und Bund | Band von Schulter zu Schulter | Lycra® im Bündchen

XP600 | XP600R **Stay-Cool® Subli T-Shirt**

100% Polyester
S, M, L, XL, XXL
150 g/m² Xpres

WHITE

Kurzarm-T-Shirt mit Rundausschnitt | Atmungsaktiv, feuchtigkeitsregulierend | Nackenband aus Shirt-Material | Doppelnaht um Vorderausschnitt, Saum und Ärmelbündchen | Gedrucktes Sta-Cool® im Nacken | Pflegeetikett in der Seitennaht | Speziell für Sublimationsdruck entwickelt | Versiegelte Schulternähte | Das feuchtigkeitstransportierende Gewebe sorgt für eine verbesserte Luftzirkulation und lässt Feuchtigkeit entweichen

XO1400 | 1400 **Men´s Roundneck T-Shirt**

100% Baumwolle
XS, S, M, L, XL, XXL, 3XL
140 g/m² X.O by Promodoro

AZUR BLUE	BERRY	BLACK	BRIGHT ROSE
FRENCH NAVY	HEATHER BLACK	HEATHER GREY	HEATHER NAVY
OLIVE	PETROL	STEEL GREY (SOLID)	WHITE

Gekämmte Baumwolle | Elegantes weiches Griffgefühl | Elastisch | Kragenfassung in self fabric | Neutrales Grössenetikett | Verstärkte Schulternähte | Doppelnähte | Seitennähte | Schmal geschnitten

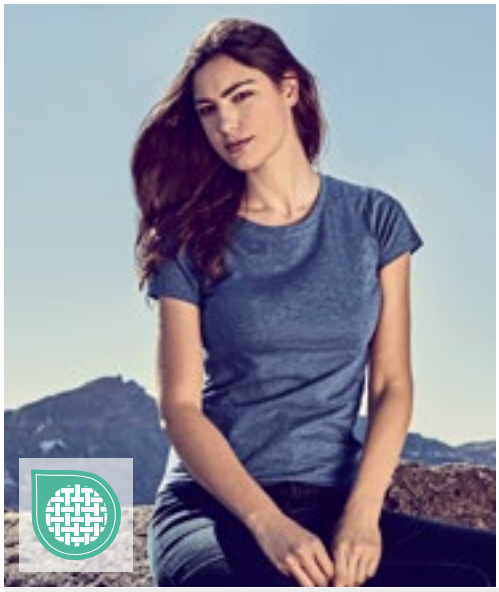

XO1505 | 1505 **Women´s Roundneck T-Shirt**

100% Baumwolle
XS, S, M, L, XL, XXL, 3XL
140 g/m² X.O by Promodoro

AZUR BLUE	BERRY	BLACK	BRIGHT ROSE
FRENCH NAVY	HEATHER BLACK	HEATHER NAVY	OLIVE
PETROL	STEEL GREY (SOLID)	WHITE	

Gekämmte Baumwolle | Elegantes weiches Griffgefühl | Elastisch | Kragenfassung in self fabric | Neutrales Grössenetikett | Verstärkte Schulternähte | Doppelnähte | Seitennähte | Schmal geschnitten

JHK152 | TSRLCMF **Ladies´ Regular Comfort T-Shirt**

100% Baumwolle (Grey Melange: 85% Baumwolle / 15% Viskose), (Heather Farben: 65% Polyester / 35% Baumwolle), (Denim Heather: 60% Baumwolle / 40% Polyester), (Fluor: 100% Polyester)
S, M, L, XL, XXL
145 g/m² JHK

AZALEA	AZURE	BLACK
BOTTLE GREEN HEATHER	BURGUNDY	BURGUNDY HEATHER
CARDINAL	CHARCOAL HEATHER	CHOCOLATE
DENIM HEATHER	FUCHSIA	FUCHSIA FLUOR
GOLD	GREY MELANGE	KELLY GREEN
LAVENDER HEATHER	LIME	MINT GREEN
MUSTARD HEATHER	NAVY	ORANGE
PINK	PURPLE	RASPBERRY
RED	ROYAL BLUE	SKY
TURQUOISE	TURQUOISE HEATHER	WHITE

Single-Jersey | Körpernahe Passform

BASIC T-SHIRTS (RUNDHALS - LIGHTWEIGHT BIS 150 G/M²)

BYBB010 | BB010 **Basic Round Neck T-Shirt**

100% Baumwolle
XS, S, M, L, XL, XXL, 3XL, 4XL, 5XL
140 g/m² Build Your Brand Basic

BLACK	BOTTLE GREEN	BURGUNDY	CHARCOAL
CHERRY	CITY RED	COBALTBLUE	GREEN
HEATHER GREY	NAVY	OLIVE	SAND
TAXI YELLOW	U. BEIGE	WHITE	

Single Jersey | Regular fit | Gerippter Rundhalsausschnitt | Kurze, eingesetzte Ärmel

BYBB012 | BB012 **Ladies´ Basic Tee**

100% Baumwolle
XS, S, M, L, XL, XXL, 3XL, 4XL, 5XL
140 g/m² Build Your Brand Basic

BLACK	BURGUNDY	CHARCOAL	CHERRY
CITY RED	HEATHER GREY	LIGHT MINT	LILAC
NAVY	OCEAN BLUE	OLIVE	PINK
SAND	TEAL	WHITE	

Single Jersey | Regular Fit | Gerippter Rundhalsausschnitt | Kurze, eingesetzte Ärmel

BYBB013 | BB013 **Ladies´ Wide Neck Tee**

100% Baumwolle
XS, S, M, L, XL, XXL, 3XL, 4XL, 5XL
140 g/m² Build Your Brand Basic

BLACK	BURGUNDY	CHARCOAL
CHERRY	CITY RED	HEATHER GREY
LIGHT MINT	LILAC	NAVY
OCEAN BLUE	OLIVE	PINK
SAND	TEAL	WHITE

Single Jersey | Loose Fit | Rundhalsausschnitt | Weiter Ausschnitt, kann über eine Schulter gezogen werden | Kurze, angeschnittene Ärmel

NX6010 | N6010 **Men´s Tri-Blend T-Shirt**

50% Polyester / 25% Baumwolle / 25% Viskose
XS, S, M, L, XL, XXL, 3XL
145 g/m² Next Level Apparel

XS, S, M, L, XL, XXL, 3XL

BLACK	HEATHER WHITE (TRI-BLEND)	INDIGO (TRI-BLEND)
MILITARY GREEN (TRI-BLEND)	PREMIUM HEATHER (TRI-BLEND)	VINTAGE BLACK (TRI-BLEND)
WHITE		

S, M, L, XL, XXL, 3XL

VINTAGE NAVY (TRI-BLEND)	VINTAGE RED (TRI-BLEND)	VINTAGE ROYAL (TRI-BLEND)

Triblend-Jersey | 50 % Polyester/25 % gekämmte Ringspun-Baumwolle/25 % Viskose | Rundhalsausschnitt | Eingesetzter 1x1-Feinripp-Kragen aus Triblend-Gewebe | Satin-Label

RY0396 | CA0396 **Terrier T-Shirt**

100% Baumwolle
S, M, L, XL, XXL
150 g/m² Roly

EBONY 231	FLOOD GREEN 41	MUSTARD 30
NAVY BLUE 55	RED 60	ROYAL BLUE 05
WHITE 01		

Kurzarm | Schräg melierter Stoff | Rundhals | Overlock Ziernähte | Durchgehendes Schulterband in Kontrastfarbe | Seitennähte mit Overlocknähten | Seitenschlitze | Verlängertes Rückenteil | Herausreißbares Label

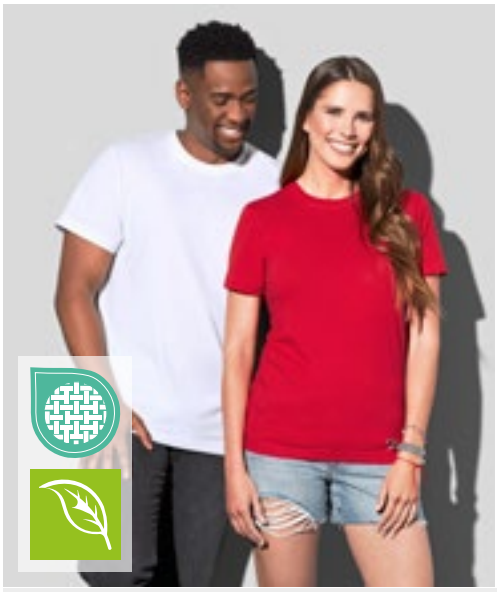

572

NEW COLOUR

S2020 | ST2020 **Classic-T Organic Unisex**

100% Baumwolle (Grey Heather: 85% Baumwolle / 15% Viskose)
XXS, XS, S, M, L, XL, XXL, 3XL, 4XL, 5XL
145 g/m² Stedman®

XXS, XS, S, M, L, XL, XXL, 3XL, 4XL, 5XL
BLACK OPAL | BRIGHT ROYAL | GREY HEATHER | NAVY BLUE | SCARLET RED | WHITE
XXS, XS, S, M, L, XL, XXL, 3XL
KIWI GREEN | REAL GREY

100% Ringspinn-Bio-Baumwolle | Single Jersey | Schulter-Nackenband | Schlauchware | Größen- und Pflegeetikett im Nacken

572

S2620 | ST2620 **Classic-T Organic Fitted Women**

100% Baumwolle (Grey Heather: 85% Baumwolle / 15% Viskose)
XS, S, M, L, XL
145 g/m² Stedman®

BLACK OPAL | BRIGHT ROYAL | GREY HEATHER | KIWI GREEN | NAVY BLUE | REAL GREY | SCARLET RED | WHITE

100% Ringspinn-Bio-Baumwolle | Single-Jersey | Body Fit | Nackenband | Seitennähte | Größen- und Pflegeetikett im Nacken

S9400 | ST9400 **Shawn Slub Crew Neck**

100% Baumwolle
S, M, L, XL, XXL
140 g/m² Stedman®

CRIMSON RED | POWDER GREY | WHITE

Ringspinn-Baumwolle | Slub-Garn für strukturierte Optik | Single Jersey | Verstärkte Schulternaht | Eingefasster Halsausschnitt | Handstiche an Ärmelabschluss und Saum | Schulter-Nackenband | Pflegeetikett in der Seitennaht | Kleines Größenetikett im Nacken | Seitennähte | Normal Fit | Waschbar bis 40 °C

S9500 | ST9500 **Sharon Slub Crew Neck Women**

100% Baumwolle
S, M, L, XL
140 g/m² Stedman®

POWDER GREY | WHITE

Weiche Baumwolle aus Slub-Garn mit individueller Knötchenstruktur | Verstärkte Schulternaht | Schmaler Ripp-Kragen | Weiter, moderner Halsausschnitt | Handstiche an Ärmelabschluss und Saum | Schulter-Nackenband | Pflegeetikett in der Seitennaht | Kleines Größenetikett im Nacken | Seitennähte | Normal Fit | Waschbar bis 40 °C

S9120 | ST9120 **Megan Crew Neck Women**

100% Baumwolle
XS, S, M, L, XL
145 g/m² Stedman®

BLACK OPAL | MARINA BLUE | WHITE

Gekämmte, ringgesponnene Baumwolle | Kurze, moderne Ärmel mit schmalem Ripp-Bündchen | Schmaler Ripp-Kragen | Weiter Halsausschnitt | Waschbar bis 40 °C | Body Fit

BE INSPIRED

Label >3XL

BCTU01B |TU01B **#Inspire E150_° T-Shirt**

100% Baumwolle (Heather Grey: 90% Baumwolle / 10% Viskose)

XS, S, M, L, XL, XXL, 3XL, 4XL, 5XL

145 g/m² B&C

XS, S, M, L, XL, XXL, 3XL, 4XL, 5XL

BLACK PURE	HEATHER GREY	NAVY BLUE
RED	ROYAL	WHITE

XS, S, M, L, XL, XXL, 3XL

APPLE GREEN	ASPHALT	BLUE FOG
BURGUNDY	FOREST GREEN	LIME
MAGENTA PINK	MOCHA	NAVY
OFF WHITE	PURE ORANGE	RADIANT PURPLE
SAGE	SOFT ROSE	YELLOW FIZZ

Unisex | Single-Jersey | Kurzen Ärmel | Rundhalsausschnitt | Normale Passform | 100% einlaufvorbehandelte, ringgesponnene, gekämmte Bio-Baumwolle oder Baumwolle im Übergang zu Bio | Schlauchwaren-Ausführung | Dünne Kragenrippe | Nackenband | Einfaches Branding: Kein B&C-Etikett | Widerstandsfähige Qualität | Weiches Handgefühl | Glatte und weiche Oberfläche | Abreißetikett

BE INSPIRED

Label

BCTW02B |TW02B **#Inspire E150/Women_° T-Shirt**

100% Baumwolle (Heather Grey: 90% Baumwolle / 10% Viskose)

XS, S, M, L, XL, XXL, 3XL

145 g/m² B&C

XS, S, M, L, XL, XXL, 3XL

BLACK PURE	HEATHER GREY	NAVY BLUE
RED	ROYAL	WHITE

XS, S, M, L, XL, XXL

APPLE GREEN	ASPHALT	BLUE FOG
BURGUNDY	FOREST GREEN	LIME
MAGENTA PINK	MOCHA	NAVY
OFF WHITE	PURE ORANGE	RADIANT PURPLE
SAGE	SOFT ROSE	YELLOW FIZZ

Einlaufvorbehandelte, ringgesponnene Bio-Baumwolle oder Baumwolle im Übergang zu Bio | Single-Jersey | Rundhalsausschnitt | Normale Passform | Seitennähte | Dünne Kragenrippe | Einfaches Branding: Kein B&C-Etikett | Widerstandsfähige Qualität und ultraweiches Handgefühl | Abreißetikett in der Seitennaht

BE INSPIRED

572 NEW COLOUR >3XL

BCTU01T | TU01T **T-Shirt #E150**

100% Baumwolle (Sport Grey: 85% Baumwolle / 15% Viskose), (Ash: 99% Baumwolle / 1% Viskose)

XS, S, M, L, XL, XXL, 3XL, 4XL, 5XL

145 g/m² B&C

XS, S, M, L, XL, XXL, 3XL, 4XL, 5XL

BLACK	NAVY BLUE	RED
ROYAL BLUE	SPORT GREY (HEATHER)	WHITE

XS, S, M, L, XL, XXL, 3XL

APRICOT	ASH (HEATHER)	ATOLL
AZURE	BEAR BROWN	BLACK PURE
BOTTLE GREEN	BURGUNDY	COBALT BLUE
DARK GREY (SOLID)	DEEP RED	DENIM
DIVA BLUE	ELECTRIC BLUE	FIRE RED
FUCHSIA	GOLD	KELLY GREEN
LIGHT NAVY	MILLENNIAL KHAKI	MILLENNIAL PINK
NATURAL	NAVY	ORANGE
ORCHID GREEN	PISTACHIO	RADIANT PURPLE
REAL TURQUOISE	SAND	SKY BLUE
SOLAR YELLOW	TURQUOISE	URBAN KHAKI
URBAN PURPLE	USED BLACK	

100% einlaufvorbehandelte, ringgesponnene Baumwolle | Kurzärmeliges T-Shirt in zeitgemäßem Look mit unveränderter B&C-Stoffqualität (150 g) seit 20 Jahren | Moderne Mainstream-Passform | Röhrenförmige Konstruktion | Dünne Kragenrippe | Nackenband | Satin-Label | 100% Ringspinn-Baumwolle | Single-Jersey | Vorgeschrumpft | Widerstandsfähige Qualität | Weiche und ebenmäßige Oberfläche | B&C Collection ist Mitglied der Fair Wear Foundation

BE INSPIRED

572 NEW COLOUR

BCTW02T | TW02T **Women´s T-Shirt #E150**

100% Baumwolle (Sport Grey: 85% Baumwolle / 15% Viskose), (Ash: 99% Baumwolle / 1% Viskose)

XS, S, M, L, XL, XXL, 3XL

145 g/m² B&C

XS, S, M, L, XL, XXL, 3XL

BLACK	NAVY BLUE	RED
ROYAL BLUE	SPORT GREY (HEATHER)	WHITE

XS, S, M, L, XL, XXL

APRICOT	ASH (HEATHER)	ATOLL
AZURE	BEAR BROWN	BLACK PURE
BOTTLE GREEN	BURGUNDY	COBALT BLUE
DARK GREY (SOLID)	DEEP RED	DENIM
DIVA BLUE	ELECTRIC BLUE	FIRE RED
FUCHSIA	GOLD	KELLY GREEN
LIGHT NAVY	MILLENNIAL KHAKI	MILLENNIAL PINK
NATURAL	NAVY	ORANGE
ORCHID GREEN	PISTACHIO	RADIANT PURPLE
REAL TURQUOISE	SAND	SKY BLUE
SOLAR YELLOW	TURQUOISE	URBAN KHAKI
URBAN PURPLE	USED BLACK	

100% einlaufvorbehandelte, ringgesponnene Baumwolle | Kurzärmeliges Damen-T-Shirt in zeitgemäßem Look mit unveränderter B&C-Stoffqualität (150 g) seit 20 Jahren | Moderne Mainstream-Passform | Seitennähte | Dünne Kragenrippe | Satin-Label | 100% Ringspinn-Baumwolle | Single-Jersey | Vorgeschrumpft | Widerstandsfähige Qualität | Weiche und ebenmäßige Oberfläche | B&C Collection ist Mitglied der Fair Wear Foundation

BELLA+CANVAS

BL6400 | 6400 **Women´s Relaxed Jersey Short Sleeve Tee**

100% Baumwolle

S, M, L, XL, XXL

145 g/m² Bella

S, M, L, XL, XXL

BLACK | WHITE

S, M, L, XL

DARK GREY SOLID	GOLD	LAVENDER BLUE	LAVENDER DUST
MAROON	MILITARY GREEN	MUSTARD	NAVY
PINK	RED	ROYAL PURPLE	SAGE
SAND DUNE	TEAL	TERRACOTTA	

Gekämmte und ringgesponnene Airlume-Baumwolle | Mit Seitennaht | Entspannter Schnitt | Tear Away Label | Vorgeschrumpft

BELLA+CANVAS

BL6400CVC | 6400CVC **Women´s Relaxed CVC Short Sleeve Tee**

52% Baumwolle / 48% Polyester

S, M, L, XL, XXL

145 g/m² Bella

S, M, L, XL, XXL

DARK GREY HEATHER

S, M, L, XL

ATHLETIC HEATHER	BLACK HEATHER	DEEP HEATHER	HEATHER DEEP TEAL
HEATHER FRENCH VANILLA	HEATHER MAUVE	HEATHER MUSTARD	HEATHER NATURAL
HEATHER NAVY	HEATHER PINK GRAVEL	HEATHER SAGE	HEATHER SUNSET

Gekämmte und ringgesponnene Airlume-Baumwolle | Mit Seitennaht | Entspannter Schnitt | Tear Away Label | Vorgeschrumpft | Melierte Struktur

BELLA+CANVAS

BL6004 | 6004 **Women´s The Favorite T-Shirt**

100% Baumwolle (Athletic Heather: 90% Baumwolle / 10% Polyester), (Heather Farben: 52% Baumwolle / 48% Polyester)

S, M, L, XL

145 g/m² Bella

ATHLETIC HEATHER	BERRY	BLACK	DARK GREY HEATHER
KELLY GREEN	MAROON	NAVY	ORANGE
RED	TEAL	TEAM PURPLE	TRUE ROYAL
WHITE	YELLOW		

Gekämmte, ringgesponnene Baumwolle | Schulterband | Lang geschnitten | Eng geschnittene Ärmel | Mit Seitennaht | Für den Einzelhandel geeignet

Tee Jays

TJ1000 | 1000 **Basic Tee**

100% Baumwolle

S, M, L, XL, XXL, 3XL, 4XL, 5XL

150 g/m² Tee Jays

BLACK	DARK GREY (SOLID)	NAVY	WHITE

2-lagiger Kragen mit Elasthan | Doppelt genäht | Vorgeschrumpft | Rundgestrickt (Größen S-XXL) | Gekämmte Ringspinn-Baumwolle | Schulter-zu-Schulter-Nackenband

F110 | 61-082-0 **Original T**

100% Baumwolle (Heather Grey: 97% Baumwolle / 3% Polyester)

S, M, L, XL, XXL, 3XL, 4XL, 5XL

145 g/m² (White: 140 g/m²) Fruit of the Loom

S, M, L, XL, XXL, 3XL, 4XL, 5XL

BLACK	HEATHER GREY	NAVY	WHITE

S, M, L, XL, XXL, 3XL

AZURE BLUE	BOTTLE GREEN	BRICK RED	BURGUNDY
CLASSIC OLIVE	DEEP NAVY	FUCHSIA	KELLY GREEN
LIGHT GRAPHITE (SOLID)	LIME	ORANGE	PURPLE
RED	ROYAL BLUE	SKY BLUE	SUNFLOWER
YELLOW			

Rundhalsausschnitt gerippt mit gleichfarbigem Nackenband | Höhere Maschendichte für verbesserte Bedruckbarkeit

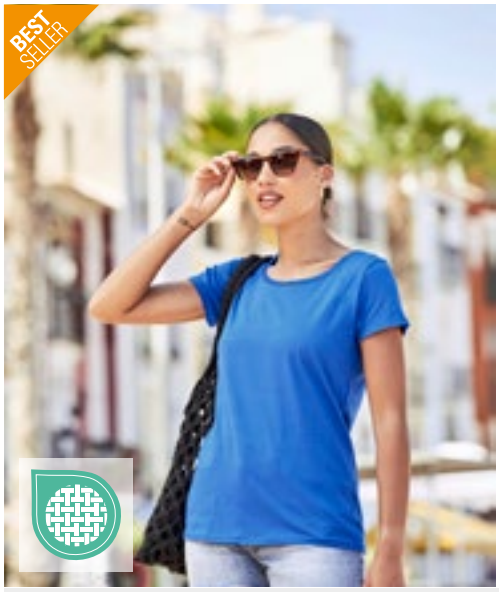

F111 | 61-420-0 **Ladies´ Original T**

100% Baumwolle (Heather Grey: 97% Baumwolle / 3% Polyester)

XS, S, M, L, XL, XXL

145 g/m² (White: 140 g/m²) Fruit of the Loom

AZURE BLUE	BLACK	BOTTLE GREEN	BRICK RED
BURGUNDY	DEEP NAVY	FUCHSIA	HEATHER GREY
KELLY GREEN	LIGHT GRAPHITE (SOLID)	LIME	NAVY
ORANGE	RED	ROYAL BLUE	SKY BLUE
SUNFLOWER	WHITE		

Rundhalsausschnitt gerippt mit gleichfarbigem Nackenband | Feminine Passform mit Seitennähten | Höhere Maschendichte für bessere Bedruckbarkeit

NEXT LEVEL APPAREL

NX3600 | N3600 **Men´s Crew Neck T-Shirt**

100% Baumwolle (Heather Grey: 90% Baumwolle / 10% Polyester)

XS, S, M, L, XL, XXL, 3XL, 4XL, 5XL

145 g/m² Next Level Apparel

XS, S, M, L, XL, XXL, 3XL, 4XL, 5XL

BLACK	HEATHER GREY	HEAVY METAL
WHITE		

XS, S, M, L, XL, XXL, 3XL, 4XL

CARDINAL	COOL BLUE	CREAM
FOREST GREEN	INDIGO	KELLY GREEN
LIGHT BLUE	LIGHT PINK	MAROON
MIDNIGHT NAVY	MILITARY GREEN	RED
ROYAL	TAHITI BLUE	TURQUOISE

XS, S, M, L, XL, XXL, 3XL

ANTIQUE GOLD	BANANA CREAM	CLASSIC ORANGE
GRAPHITE BLACK	MAUVE	NATURAL
OATMEAL	OXBLOOD	ROYAL PINE
SAND	STONEWASH DENIM	

Feine Jerseyware | 100% gekämmte Ringspun-Baumwolle (Heather Grey: 90% Baumwolle / 10% Polyester) | Rundhalsausschnitt | Eingesetzter 1x1-Feinripp-Kragen | Tear Away Label

BELLA+CANVAS

Label

572

CV3001 | 3001 **Unisex Jersey Short Sleeve Tee**

100% Baumwolle

XS, S, M, L, XL, XXL

145 g/m² Canvas

ASPHALT (SOLID)	ATLANTIC	AUTUMN
BLACK	BROWN	CITRON
CORAL	DARK GREY	DEEP TEAL
FOREST	GOLD	KELLY
LAVENDER BLUE	LAVENDER DUST	MAROON
MAUVE (SOLID)	MILITARY GREEN	MUSTARD
NATURAL	NAVY	ORANGE
PINK	POPPY	RED
ROYAL PURPLE	SAGE	SAND DUNE
SOFT PINK	SPRING GREEN	STORM
STROBE	SUNSET	SYNTHETIC GREEN
TEAL	TEAM PURPLE	TERRACOTTA
TRUE ROYAL	VINTAGE BLACK	WHITE
YELLOW		

Gekämmte Ringspinn-Baumwolle | Modernes, leicht körperbetontes Basic T-Shirt | Hochwertiger Strickjersey | Sehr weiches Baby-Knit-Single-Jersey | Mit Seitennaht | Leicht körperbetonte Passform | Unisex | Schulterband

BELLA+CANVAS

Label

CV3001CVC | 3001CVC **Unisex Heather CVC Short Sleeve Tee**

52% Baumwolle / 48% Polyester (Athletic Heather, Heather Black: 90% Baumwolle / 10% Polyester)

XS, S, M, L, XL, XXL

145 g/m² Canvas

ATHLETIC HEATHER	DARK GREY HEATHER	DEEP HEATHER
HEATHER AQUA	HEATHER AUTUMN	HEATHER BLACK
HEATHER BLUE	HEATHER BROWN	HEATHER CARDINAL
HEATHER CLAY	HEATHER COLUMBIA BLUE	HEATHER DEEP TEAL
HEATHER DUST	HEATHER DUSTY BLUE	HEATHER FOREST
HEATHER FRENCH VANILLA	HEATHER GREEN	HEATHER ICE BLUE
HEATHER KELLY	HEATHER MAROON	HEATHER MAUVE
HEATHER MIDNIGHT NAVY	HEATHER MILITARY GREEN	HEATHER MINT
HEATHER MUSTARD	HEATHER NATURAL	HEATHER NAVY
HEATHER OLIVE	HEATHER PEACH	HEATHER PINK GRAVEL
HEATHER RED	HEATHER SEA GREEN	HEATHER STONE
HEATHER STORM	HEATHER SUNSET	HEATHER YELLOW GOLD

Gekämmte Ringspun-Baumwolle, Athletic Heather und Black Heather: gekämmte Ringspun-Airlume-Baumwolle | Modernes, leicht körperbetontes Basic T-Shirt | Hochwertiger Strick-Jersey | Sehr weiches Baby-Knit-Single-Jersey | Mit Seitennaht | Leicht körperbetonte Passform | Unisex | Schulterband

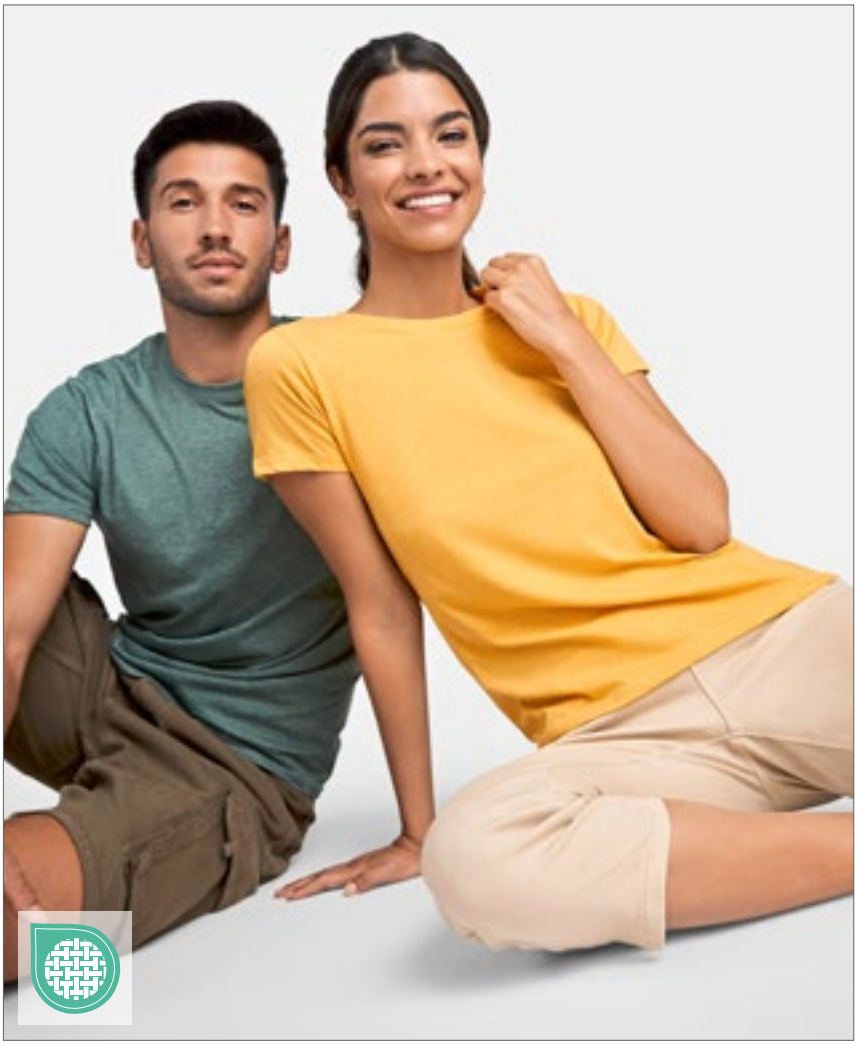

ROLY

Label

RY6661 | CA6661 **Women´s Fox T-Shirt**

65% Polyester / 35% Baumwolle
S, M, L, XL, XXL
150 g/m² Roly

HEATHER BLACK 243 | HEATHER BOTTLE GREEN 257 | HEATHER DENIM 255
HEATHER GARNET RED 256 | HEATHER MUSTARD 39 | HEATHER TURQUOISE 246

Single-Jersey | Kurzarm | Melange-Gewebe | 1x1 Ripp Rundhalskragen | Nackenband | Schlauchware | Herausreißbares Label

RY6660 | CA6660 **Men´s Fox T-Shirt**

65% Polyester / 35% Baumwolle
S, M, L, XL, XXL, 3XL
150 g/m² Roly

HEATHER BLACK 243 | HEATHER BOTTLE GREEN 257 | HEATHER DENIM 255
HEATHER GARNET RED 256 | HEATHER MUSTARD 39 | HEATHER TURQUOISE 246

Single-Jersey | Kurzarm | Melange-Gewebe | 1x1 Ripp Rundhalskragen | Nackenband | Schlauchware | Herausreißbares Label

ROLY

>3XL

RY6424 | CA6424 **Atomic 150 T-Shirt**

100% Baumwolle (Heather Grey: 85% Baumwolle / 15% Viskose)
XS, S, M, L, XL, XXL, 3XL, 4XL, 5XL
150 g/m² Roly

XS, S, M, L, XL, XXL, 3XL, 4XL, 5XL
BLACK 02 | WHITE 01
XS, S, M, L, XL, XXL, 3XL, 4XL
HEATHER GREY 58 | NAVY BLUE 55
XS, S, M, L, XL, XXL, 3XL
RED 60 | ROYAL BLUE 05
S, M, L, XL, XXL, 3XL
KELLY GREEN 20 | ORANGE 31 | ROSETTE 78
TURQUOISE 12 | YELLOW 03

Single-Jersey | T-Shirt mit doppellagigem runden Halsausschnitt | Verstärkte, verdeckte Nähte an Hals und Schulter | Ohne Seitennähte (tubular)

SOL'S
the fair spirit

Label

L03581 | 03581 Women´s Crusader T-Shirt

100% Baumwolle (Heather Beige, Heather Light Green, Heather Pink: 60% Baumwolle / 40% Polyester), (Grey Melange: 85% Baumwolle / 15% Viskose) (Ash: 98% Baumwolle / 15% Viskose)

S, M, L, XL, XXL, 3XL

150 g/m² SOL´S

S, M, L, XL, XXL, 3XL

ASH (HEATHER)	BOTTLE GREEN	DEEP BLACK	FRENCH NAVY
GREY MELANGE	RED	ROYAL BLUE 241	WHITE

S, M, L, XL, XXL

APPLE GREEN	AQUA	ASTRAL PURPLE	BURGUNDY
DENIM	FUCHSIA	GOLD	HEATHER BEIGE
HEATHER LIGHT GREEN	HEATHER PINK	KELLY GREEN	KHAKI
MOUSE GREY (SOLID)	NATURAL	ORANGE	ORCHID PINK
PALE PINK	POOL BLUE	POP ORANGE	ROPE

Jersey 150 | 100 % Bio-Baumwolle mit natürlichem Enzym, halbgekämmt, 1x1-Ripp | Rundhals-T-Shirt | Kurzen Ärmel | Schlauchware | Reinigungsband am Nacken | Ripp-Kragen aus Baumwolle

L03582 | 03582 Men´s Crusader T-Shirt

100% Baumwolle (Heather Beige, Heather Light Green, Heather Pink: 60% Baumwolle / 40% Polyester), (Grey Melange: 85% Baumwolle / 15% Viskose) (Ash: 98% Baumwolle / 15% Viskose)

XS, S, M, L, XL, XXL, 3XL, 4XL, 5XL

150 g/m² SOL´S

XS, S, M, L, XL, XXL, 3XL, 4XL, 5XL

DEEP BLACK	FRENCH NAVY	GREY MELANGE	RED
ROYAL BLUE 241	WHITE		

XS, S, M, L, XL, XXL, 3XL

APPLE GREEN	AQUA	ASTRAL PURPLE	BURGUNDY
DENIM	FUCHSIA	GOLD	HEATHER BEIGE
HEATHER LIGHT GREEN	HEATHER PINK	KELLY GREEN	KHAKI
MOUSE GREY (SOLID)	NATURAL	ORANGE	ORCHID PINK
PALE PINK	POOL BLUE	POP ORANGE	ROPE

XS, S, M, L, XL, XXL, 3XL, 4XL

ASH (HEATHER)	BOTTLE GREEN

Jersey 150 | 100 % Bio-Baumwolle mit natürlichem Enzym, halbgekämmt, 1x1-Ripp | Rundhals-T-Shirt | Kurzen Ärmel | Schlauchware | Reinigungsband am Nacken | Ripp-Kragen aus Baumwolle

L04203 | 04203 **Unisex Round Neck T-Shirt Tuner**

100% Baumwolle (Charcoal Melange: 60% Baumwolle / 40% Polyester), (Light Grey: 93% Baumwolle / 7% Viskose)

XS, S, M, L, XL, XXL, 3XL, 4XL, 5XL

150 g/m² SOL´S

ABSOLUTE WHITE	DARK ORANGE	DEEP BLACK	FRENCH NAVY
IRISH GREEN	LIGHT BLUE	LIGHT GREY MELANGE	RED
ROYAL BLUE 252			

Gekämmte Ringspun-Baumwolle | Jersey 150 | Necktape | Gerippter Rundhalsausschnitt | Kurzen Ärmel | Geschnitten und genäht | Lockere Passform | Kein Label

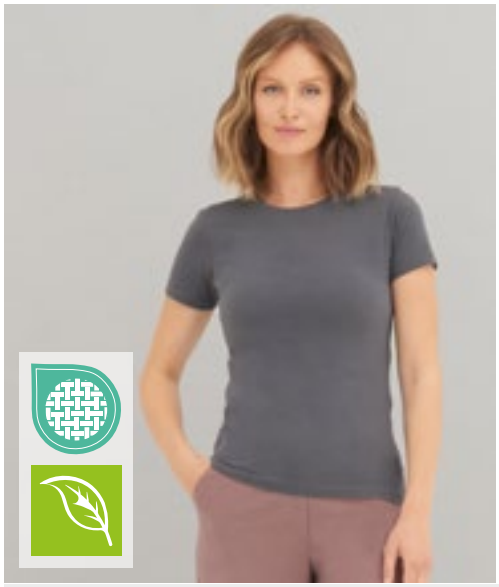

EA001F | EA001F **Cascades Organic Women´s T**

100% Baumwolle

XS, S, M, L, XL

150 g/m² Ecologie

ARCTIC WHITE	CHARCOAL	JET BLACK	NAVY

100% Bio-Baumwolle | Single-Jersey | Eingesetzte Ärmel | Rundhalsausschnitt | Modische Passform | Ripp-Kragen | Nackenband | Seitennähte | Saum und Ärmel mit Zwillingsnadel-Detail | Größenetikett nur für einfaches Rebranding

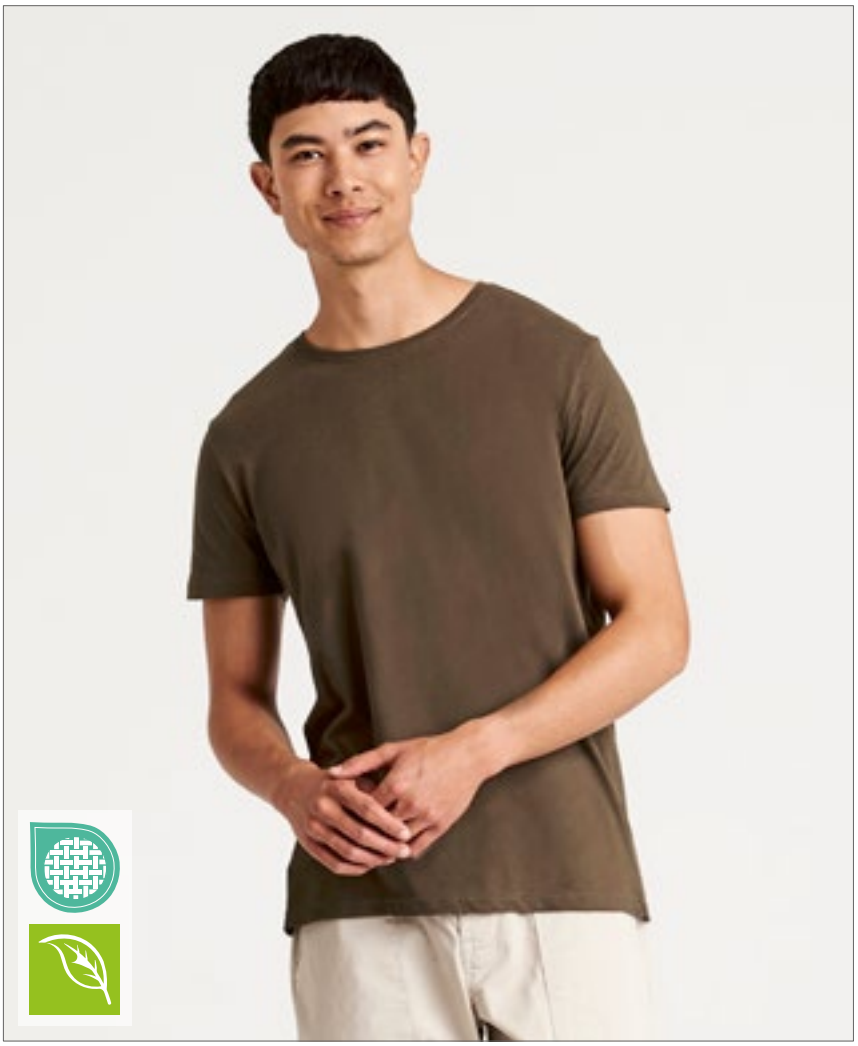

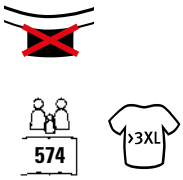

EA001 | EA001 **Cascades Organic T**

100% Baumwolle

S, M, L, XL, XXL, 3XL, 4XL, 5XL, 6XL

150 g/m² Ecologie

S, M, L, XL, XXL, 3XL, 4XL, 5XL, 6XL

ARCTIC WHITE	JET BLACK

S, M, L, XL, XXL

BOTTLE GREEN	BURGUNDY	CHARCOAL
FIRE RED	HEATHER GREY	INK BLUE
MUSTARD	NATURAL	NAVY
OLIVE GREEN	ROYAL BLUE	SAND DUNE
SOFT PEACH	SUN YELLOW	

100% Bio-Baumwolle | Single Jersey | Eingesetzte Ärmel | Rundhalsausschnitt | Modische Passform | Ripp-Kragen | Nackenband | Seitennähte | Saum und Ärmel mit Zwillingsnadel-Detail | Größenetikett nur für einfaches Rebranding

573

JN001 | JN001 **Round-T Medium**

100% Baumwolle
S, M, L, XL, XXL
150 g/m² James&Nicholson

ACID YELLOW	AQUA	ASH (HEATHER)
AUBERGINE	BLACK	BROWN
DARK GREEN	DARK GREY (SOLID)	DARK ORANGE
DARK ROYAL	FERN GREEN	GOLD YELLOW
GRAPHITE (SOLID)	GRENADINE	GREY HEATHER
IRISH GREEN	KHAKI	LIGHT BLUE
LIGHT GREY	LIGHT YELLOW	LIME GREEN
MINT	NAVY	OLIVE
ORANGE	PACIFIC	PETROL
PINK	PURPLE	RED
ROSE	ROYAL	SKY BLUE
STONE	TOMATO	TURQUOISE
WHITE	WINE	YELLOW

Komfort-T-Shirt aus Single-Jersey | Gekämmte, ringgesponnene Baumwolle | Rundhalsausschnitt mit Elasthan | Nackenband | Keine Seitennähte | Doppelnähte an Schultern, Hals- und Armausschnitt

573

JN901 | JN901 **Ladies´ Basic-T**

100% Baumwolle
S, M, L, XL, XXL, 3XL
150 g/m² James&Nicholson

ACID YELLOW	AQUA	ASH (HEATHER)
AUBERGINE	BLACK	BROWN
DARK GREEN	DARK GREY (SOLID)	DARK ORANGE
DARK ROYAL	FERN GREEN	GOLD YELLOW
GRAPHITE (SOLID)	GRENADINE	GREY HEATHER
IRISH GREEN	KHAKI	LIGHT BLUE
LIGHT GREY	LIGHT YELLOW	LILAC
LIME GREEN	MINT	NAVY
OLIVE	ORANGE	PACIFIC
PETROL	PINK	PURPLE
RED	ROSE	ROYAL
SKY BLUE	STONE	TOMATO
TURQUOISE	WHITE	WINE
YELLOW		

Leicht tailliertes T-Shirt | Single-Jersey | Gekämmte, ringgesponnene Baumwolle | Rundhalsausschnitt mit Elasthan | Necktape | Seitennaht | Doppelnähte an Schultern und Halsausschnitt

SOL'S the fair spirit

NEW COLOUR

L150 | 11380 Regent T-Shirt 150

100% Baumwolle (Grey Melange: 85% Baumwolle / 15% Viskose), (Ash: 98% Baumwolle / 2% Viskose)

XXS, XS, S, M, L, XL, XXL, 3XL, 4XL, 5XL

150 g/m² SOL´S

XXS, XS, S, M, L, XL, XXL, 3XL, 4XL, 5XL

DEEP BLACK | GREY MELANGE | NAVY | ORANGE
RED | ROYAL BLUE 241 | WHITE

XXS, XS, S, M, L, XL, XXL, 3XL

APPLE GREEN | AQUA | ARMY | ASH (HEATHER)
ATOLL BLUE | DENIM | GOLD | KELLY GREEN
LEMON | SKY BLUE

XS, S, M, L, XL, XXL

APRICOT | CHOCOLATE | EARTH | EMERALD
KHAKI | LIGHT GREY (SOLID) | LIGHT PURPLE | MEDIUM PINK
NATURAL | NEW LIME | PALE YELLOW | PURE GREY
SAGE GREEN | TANGO RED | ZINC (SOLID)

XXS, XS, S, M, L, XL, XXL

DARK PURPLE | FUCHSIA | ORCHID PINK | PALE PINK
SAND

XS, S, M, L, XL, XXL, 3XL, 4XL, 5XL

FRENCH NAVY | MOUSE GREY (SOLID)

XS, S, M, L, XL, XXL, 3XL

BOTTLE GREEN | BURGUNDY | DARK GREY (SOLID) | DUCK BLUE

Kragenbündchen mit Elasthan | Verstärkendes Nackenband | Schlauchware | Halbgekämmte Ringspun-Baumwolle

L01825 | 01825 Women´s Regent T-Shirt

100% Baumwolle (Grey Melange: 85% Baumwolle / 15% Viskose), (Ash: 98% Baumwolle / 2% Viskose)

S, M, L, XL, XXL, 3XL

150 g/m² SOL´S

S, M, L, XL, XXL, 3XL

DEEP BLACK | FRENCH NAVY | GREY MELANGE | MOUSE GREY (SOLID)
NAVY | ORANGE | RED | ROYAL BLUE 241
WHITE

S, M, L, XL, XXL

APPLE GREEN | APRICOT | AQUA | ARMY
ATOLL BLUE | BOTTLE GREEN | BURGUNDY | DARK GREY (SOLID)
DARK PURPLE | DENIM | DUCK BLUE | FUCHSIA
GOLD | KELLY GREEN | LEMON | ORCHID PINK
PURE GREY

Kurzen Ärmel | Figurbetonter Schnitt | Geschnitten und genäht | Halbgekämmte, ringgesponnene Baumwolle | Nackenband | Ripp-Kragen

SOL'S
the fair spirit

L04233 | 04233 **Unisex Recycled T-Shirt Re Crusader**

100% Baumwolle
XS, S, M, L, XL, XXL, 3XL, 4XL
150 g/m²

SOL´S

XS, S, M, L, XL, XXL, 3XL, 4XL

DEEP BLACK | FRENCH NAVY | GREY MELANGE | WHITE

XS, S, M, L, XL, XXL, 3XL

ARMY | BRIGHT RED | NATURAL | ROYAL BLUE 241

50% Recycelte Baumwolle | Gerippter Rundhalsausschnitt | Necktape | Schlauchware

SW100 | GL3 **Organic Unisex T-Shirt**

100% Baumwolle
S, M, L, XL, XXL, 3XL
150 g/m² Starworld

S, M, L, XL, XXL, 3XL

DEEP BLACK	DEEP NAVY	WHITE

S, M, L, XL, XXL

AZURE	CHARCOAL	KELLY GREEN

Gekämmte Bio-Baumwolle | Single-Jersey | Einlaufvorbehandelt | Schlauchwaren-Ausführung | Rundhalsausschnitt mit nahtlosem 1x1-Ripp-Kragen und Elastan | Nackenband | Abreißetikett

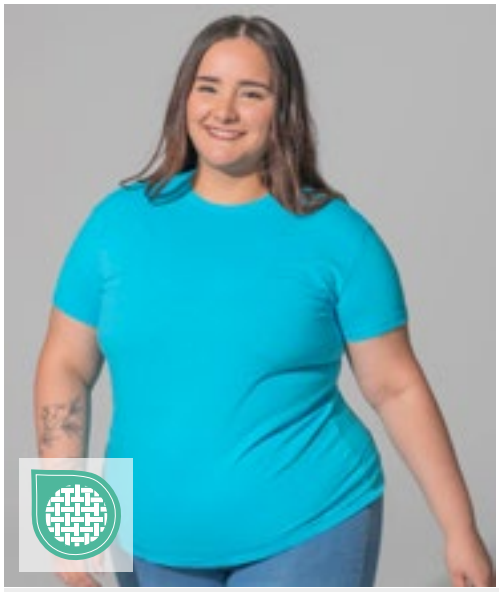

JHK601 | CURVS150 **Ladies´ Curves T-Shirt**

100% Baumwolle (Grey Melange: 85% Baumwolle / 15% Viskose)
S (44), M (46), L (48), XL (50/52)
150 g/m² JHK

BLACK	FUCHSIA	GREY MELANGE	LIME
NAVY	RED	ROYAL BLUE	TURQUOISE
WHITE			

Körpernahe Passform | Rundhalsausschnitt | Single Jersey | Doppelte Nähte an den Bündchen und am Saum | 1x1 Ripp-Kragen

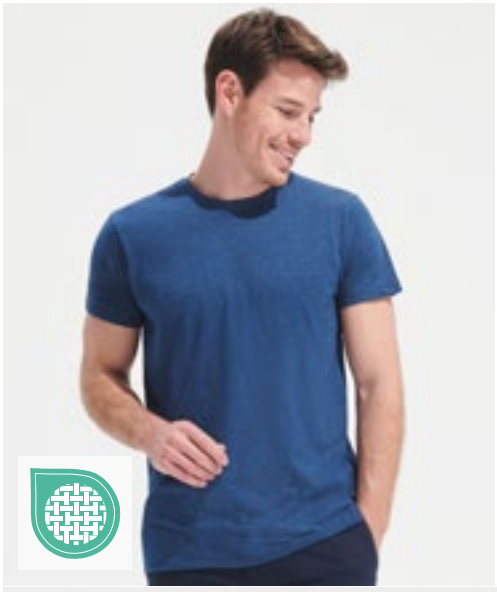

L149 | 00553 **Regent Fit T-Shirt**

100% Baumwolle (Heather Pink, Heather Sky, Charcoal Melange, Heather Oxblood, Heather Khaki, Heather Denim: 60% Baumwolle / 40% Polyester), (Grey Melange: 85% Baumwolle / 15% Viskose)
XS, S, M, L, XL, XXL
150 g/m² SOL´S

AQUA	CHARCOAL MELANGE	DARK GREY (SOLID)	DEEP BLACK
DUCK BLUE	FRENCH NAVY	GREY MELANGE	HEATHER DENIM
HEATHER KHAKI	HEATHER OXBLOOD	HEATHER PINK	HEATHER SKY
KELLY GREEN	OXBLOOD	RED	ROYAL BLUE 241
TERRACOTTA	WHITE		

100% halbgekämmte Ringspun-Baumwolle | Verstärkendes Nackenband | Rundhalskragen aus Elasthan-Ripp | Kurzen Ärmel | Geschnitten und genäht | Passgenauer Schnitt | Größenlabel ohne Markenbranding im Nacken

L02758 | 02758 **Women´s Round Neck Fitted T-Shirt Regent**

100% Baumwolle (Heather Oxblood, Heather Pink, Heather Denim, Heather Sky, Heather Khaki, (Charcoal Melange: 60% Baumwolle / 40% Polyester), (Grey Melange: 85% Baumwolle / 15% Viskose)
S, M, L, XL, XXL
150 g/m² SOL´S

AQUA	CHARCOAL MELANGE	DARK GREY (SOLID)	DEEP BLACK
DUCK BLUE	FRENCH NAVY	GREY MELANGE	HEATHER DENIM
HEATHER KHAKI	HEATHER OXBLOOD	HEATHER PINK	HEATHER SKY
KELLY GREEN	OXBLOOD	RED	ROYAL BLUE 241
TERRACOTTA	WHITE		

Halbgekämmte Ringspun-Baumwolle | Gerippter Rundhalsausschnitt | Kurzen Ärmel | Geschnitten und genäht | Nackenband | Kein Label

Label | >3XL | 573

F130 | 61-430-0 **Iconic T**

100% Baumwolle (Heather Grey: 97% Baumwolle / 3% Polyester), (Dark Heather Grey, Heather Royal, Heather Green, Heather Navy, Heather Red, Heather Purple, Heather Burgundy: 52% Baumwolle / 48% Polyester)

S, M, L, XL, XXL, 3XL, 4XL, 5XL

150 g/m² (White: 145 g/m²) Fruit of the Loom

S, M, L, XL, XXL, 3XL, 4XL, 5XL

BLACK	HEATHER GREY	WHITE

S, M, L, XL, XXL, 3XL

ATHLETIC HEATHER	AZURE BLUE	BURGUNDY
CLASSIC OLIVE	COBALT BLUE	DARK HEATHER GREY
FLAME	FOREST GREEN	HEATHER BURGUNDY
HEATHER GREEN	HEATHER NAVY	HEATHER PURPLE
HEATHER RED	HEATHER ROYAL	KELLY GREEN
LIGHT GRAPHITE (SOLID)	MINERAL BLUE	NATURAL
NAVY	POWDER ROSE	ROYAL BLUE
SAGE	SOFT LAVENDER	SUNFLOWER
ZINC (SOLID)		

S, M, L, XL, XXL, 3XL, 4XL

DEEP NAVY	RED

100% gekämmte, ringgesponnene Baumwolle | Weicher Griff | Schmaler Fashion Fit | Rundhalsausschnnitt mit 1x1-Ripp-Strick | Gleichfarbiges Nackenband | TearAway-Label

Label | 573

F131 | 61-432-0 **Ladies´ Iconic T**

100% Baumwolle (Heather Grey: 97% Baumwolle / 3% Polyester), (Dark Heather Grey, Heather Royal, Heather Green, Heather Navy, Heather Red, Heather Purple, Heather Burgundy: 52% Baumwolle / 48% Polyester)

XS, S, M, L, XL, XXL

150 g/m² (White: 145 g/m²) Fruit of the Loom

ATHLETIC HEATHER	AZURE BLUE	BLACK
BURGUNDY	CLASSIC OLIVE	COBALT BLUE
DARK HEATHER GREY	DEEP NAVY	FLAME
FOREST GREEN	FUCHSIA	HEATHER BURGUNDY
HEATHER GREEN	HEATHER GREY	HEATHER PURPLE
HEATHER RED	HEATHER ROYAL	KELLY GREEN
LIGHT GRAPHITE (SOLID)	NATURAL	NAVY
NEO MINT	POWDER ROSE	RED
ROYAL BLUE	SOFT LAVENDER	SUNFLOWER
WHITE	ZINC (SOLID)	

100% gekämmte, ringgesponnene Baumwolle | Weicher Griff | Feminine Passform mit Seitennähten | Rundhalsausschnnitt mit 1x1-Ripp-Strick | Gleichfarbiges Nackenband | TearAway-Label

promodoro

E1000 | 1000/1090 **Basic-T**

100% Baumwolle
S, M, L, XL, XXL
150 g/m² Promodoro

BLACK | FIRE RED | NAVY | ROYAL | WHITE

Ringgesponnene, gekämmte Baumwolle | Single-Jersey | Schlauchwarenausführung | Doppelnahtverarbeitung am Kragen und an allen Säumen | Nackenband | Kragen mit Elasthan

RTP APPAREL

RTP03254 | 03254 **Men´s Tempo T-Shirt 145 gsm (Pack of 10)**

100% Baumwolle (Grey Melange: 85% Baumwolle / 15% Viskose)
S, M, L, XL, XXL, 3XL
145 g/m² RTP Apparel

FRENCH NAVY | GREY MELANGE | WHITE

Ringgesponnene Baumwolle | Vorbehandeltes T-Shirt für Digitaldruck | Rundhalsausschnitt | Schlauchware | Enzymbehandlung für ein weiches Gefühl | Ripp-Kragen | Nackenband | Bio-Baumwolle | Kein Etikett am Ausschnitt | Tearaway®-Etikett an den Seitennähten/Schultern | Nur in Packungen erhältlich | Keine Rückgabe möglich | Der Druckbereich befindet sich 5 cm von der Unterseite des Kragens entfernt, in der Mitte der Vorderseite des Shirts | Druckbereich (Höhe x Breite) Größe: S (49 x 34 cm), M (51 x 36 cm), L (52 x 38 cm), XL (52 x 40 cm), XXL (55 x 42 cm), 3XL (58 x 44 cm) | Hinweise zur Lagerung und Handhabung: Stabile Temperatur unter 30 °C, Luftfeuchtigkeit ca. 65 %, staubfreie Umgebung, sorgfältige Handhabung (nicht reiben/dehnen) | Bedrucken mit allen herkömmlichen digitalen Textildirektdruckmaschinen möglich, nicht geeignet für Maschinen mit integrierter Vorbehandlung | Zusätzliche Druckinformationen: Je trockener die Baumwolle, desto besser die Farbbrillanz. Wenn die Shirts in einem Raum mit hoher Luftfeuchtigkeit gelagert werden, ist es ratsam, das Shirt vor dem Drucken 3 – 5 Sekunden vorzupressen. Das Shirt kann vorgepresst werden und Sie können sofort oder innerhalb der nächsten 30 Minuten mit dem Bedrucken beginnen.

NEXT LEVEL APPAREL

NX6210 | N6210 **Men´s CVC T-Shirt**

60% Baumwolle / 40% Polyester
XS, S, M, L, XL, XXL, 3XL, 4XL, 5XL
145 g/m² Next Level Apparel

XS, S, M, L, XL, XXL, 3XL, 4XL, 5XL
BLACK | DARK HEATHER GREY (CVC) | MIDNIGHT NAVY (CVC) | WHITE

XS, S, M, L, XL, XXL, 3XL
BANANA CREAM | ESPRESSO | HEATHER FOREST GREEN | HEATHER HEAVY METAL | HEATHER MAROON | SAND

XS, S, M, L, XL, XXL, 3XL, 4XL
CARDINAL (CVC) | CHARCOAL (CVC) | ICE BLUE (CVC) | INDIGO (CVC) | KELLY GREEN (CVC) | MILITARY GREEN (CVC) | RED (CVC) | ROYAL (CVC) | SILK (CVC) | STONE GREY (CVC)

CVC-Jersey | 60% gekämmte Ringspun-Baumwolle / 40% Polyester | Rundhalsausschnitt | Eingesetzter 1x1-Feinripp-CVC-Kragen | Tear Away Label

mantis

555

NEW COLOUR

P104T | M104-TLC **Made In Africa T**

100% Baumwolle (Heather Grey Melange: 85% Baumwolle / 15% Polyester)

S, M, L, XL

150 g/m² Mantis

BLACK | HEATHER GREY MELANGE | NAUTICAL NAVY | WHITE

Bio-Baumwolle, ringgesponnen und gekämmt | Single Jersey | Unisex | Ausschnitt aus schmalem Feinripp | Neutrales Größenetikett im Nacken | Verstärktes Nackenband

mantis

★SUPERSTAR by mantis

NEW COLOUR

Label

P68 | M68 **The Superstar T**

100% Baumwolle (Heather Grey Melange: 90% Baumwolle / 10% Viskose), (Charcoal Grey Melange: 60% Baumwolle / 40% Polyester)

S, M, L, XL, XXL, 3XL

150 g/m² Mantis

S, M, L, XL, XXL, 3XL

BLACK | PURE WHITE

S, M, L, XL, XXL

HEATHER GREY MELANGE | SWISS NAVY

S, M, L, XL

CHARCOAL GREY MELANGE

Zertifizierung als Bio-Baumwolle in Arbeit, ringgesponnen und gekämmt | Abreißbares Größenetikett | Schmale Ripp-Krageneinfassung | Sehr weiches Tragegefühl | Moderner, schmaler Schnitt | Ultraweiches Material (Peach finish)

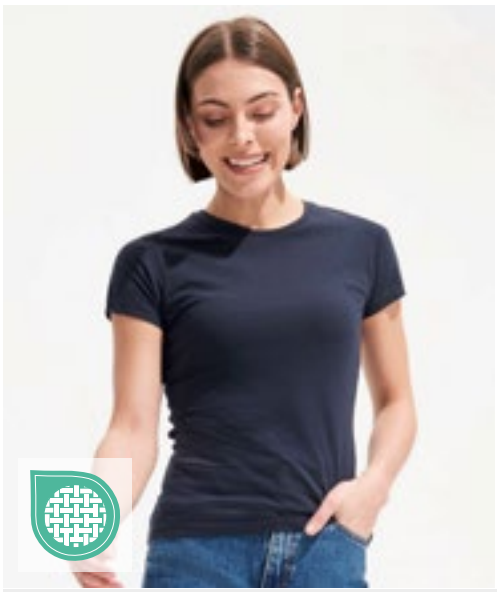

SOL'S the fair spirit

575

L225 | 11386 **Women´s T-Shirt Miss**

100% Baumwolle (Grey Melange: 85% Baumwolle / 15% Viskose)

S, M, L, XL, XXL

150 g/m² SOL´S

APPLE GREEN | ATOLL BLUE | DARK PURPLE | DEEP BLACK

FUCHSIA | GREY MELANGE | KELLY GREEN | NAVY

RED | SKY BLUE | WHITE

Verstärkendes Nackenband | Jersey-Kragen | Figurbetonter Schnitt | Schmaler Kragen | Geschnitten und genäht | Halbgekämmte Ringspun-Baumwolle

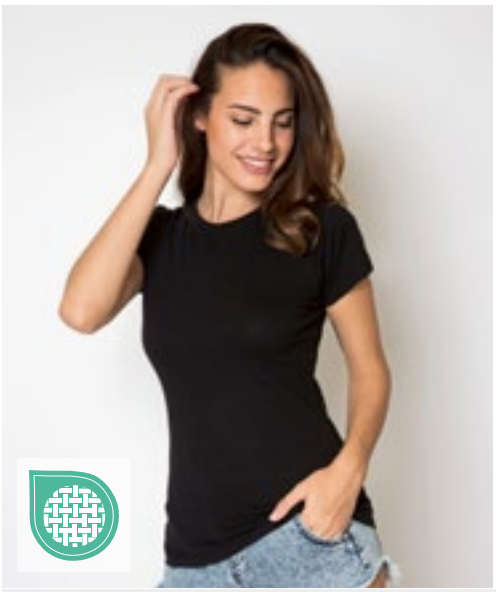

nath

NH141 | K22 WOMAN **Women´s T-Shirt**

100% Baumwolle

S, M, L, XL, XXL

145 g/m² Nath

BLACK | BUBBLEGUM | DEEP NAVY | GREEN

PINK | RED | ROYAL | TURQUOISE

WHITE | YELLOW

Halbgekämmte Baumwolle | Schmaler Ripp-Kragen | Rundhalsausschnitt mit gleichfarbigem Nackenband | Seitennähte | Körperbetonter Schnitt

L02855 | 02855 **Men´s Martin T-Shirt**

100% Baumwolle (Grey Melange: 85% Baumwolle / 15% Viskose)

XS, S, M, L, XL, XXL, 3XL

155 g/m² SOL´S

CREAMY BLUE | DEEP BLACK | FRENCH NAVY
GREY MELANGE | MOUSE GREY (SOLID) | ROYAL BLUE 241
WHITE

155 Jersey; 100% gekämmte Ringspun-Baumwolle | Enzymbehandlung für besondere Weichheit | Ripp-Kragen | Rundhalsausschnitts | Nackenband | Geschnitten und genäht | Kein Label

L02856 | 02856 **Women´s Martin T-Shirt**

100% Baumwolle (Grey Melange: 85% Baumwolle / 15% Viskose)

XS, S, M, L, XL, XXL

155 g/m² SOL´S

CREAMY GREEN | DEEP BLACK | FRENCH NAVY
WHITE

155 Jersey; 100% gekämmte Ringspun-Baumwolle | Enzymbehandlung für besondere Weichheit | Ripp-Kragen | Rundhalsausschnitts | Nackenband | Geschnitten und genäht | Kein Label

NET81001 | T81001 **Tiger Cotton Ladies T-Shirt**

100% Baumwolle

XS, S, M, L, XL, XXL

155 g/m² Tiger Cotton by Neutral

BLACK | NAVY | SPORT GREY
WHITE

100% gekämmte Bio-Baumwolle im Übergang | Single Jersey Strick | Modern Fit | Lycra-Ripp am Halsausschnitt | Inneres Nackenband | Ohne Etikett

NEW COLOUR

NE60002 | O60002 **Unisex Regular T-Shirt**

100% Baumwolle

XS, S, M, L, XL, XXL, 3XL, 4XL, 5XL

155 g/m² Neutral

XS, S, M, L, XL, XXL, 3XL, 4XL, 5XL

BLACK | NAVY | SPORT GREY
WHITE

XS, S, M, L, XL, XXL, 3XL

ASH GREY | BORDEAUX | BOTTLE GREEN
BROWN | CHARCOAL | DARK HEATHER
DUSTY INDIGO | DUSTY MINT | DUSTY PURPLE
DUSTY YELLOW | GREEN | LIGHT BLUE
LIGHT PINK | LIME | MILITARY
NATURE | OKAY ORANGE | ORANGE
PINK | PURPLE | RED
ROYAL | SAND | SAPPHIRE
TEAL | YELLOW

Fairtrade-zertifizierte Baumwolle | Zertifizierte Bio-Baumwolle | Single Jersey Strick | T-Modell | Kurzen Ärmel | Rundhalsausschnitt | Nackenband innen

Neutral
Certified Responsibility

577

NE81010 | O81010 **Ladies´ Roundneck T-Shirt**

100% Baumwolle
XS, S, M, L, XL, XXL
155 g/m² Neutral

BLACK | NAVY | PINK | SAPPHIRE
SPORT GREY | WHITE

Fairtrade-zertifizierte Baumwolle | Gekämmte Bio-Baumwolle | Single Jersey Strick | Modern Fit | Kurz geschnittene Ärmel | Tiefer Rundhalsausschnitt | Elasthan Ripp am Halsausschnitt | Inneres Nackenband

GILDAN

G980 | 980 **Softstyle® EZ Adult T-Shirt**

100% Baumwolle
S, M, L, XL, XXL, 3XL
153 g/m² (White: 144 g/m²) Gildan

BABY BLUE | BLACK | CARIBBEAN BLUE | CHARCOAL (SOLID)
CHARITY PINK | NAVY | ROYAL | SMOKE
STORM GREY | TEAL ICE | TRUE RED | WHITE

Unisex | Gekämmte, ringgesponnene Baumwolle | Hergestellt aus unserem weichen, ringgesponnenen Stoff mit Enzymspülung – Softstyle mit hoher Maschendichte für eine glatte Druckoberfläche – ideal für DTG-Druck | Biologisch poliertes Material mit einer der glattesten Druckoberflächen für optimale Druckergebnisse | Dank der biologischen Politur praktisch kein Pilling, auch nach mehreren Wäschen | Ohne Steppnähte, schmale Passform, Ripp-Kragen | Nacken- und Schulterband für hohen Tragekomfort und Strapazierfähigkeit | Moderner, klassischer Schnitt, Seitennähte | Hochwertiges, schwarzes Abreißetikett

GILDAN

G67000 | 67000 **Softstyle® CVC Adult T-Shirt**

60% Baumwolle / 40% Polyester
S, M, L, XL, XXL, 3XL, 4XL
156 g/m² (White: 153 g/m²) Gildan

S, M, L, XL, XXL, 3XL, 4XL
PITCH BLACK | WHITE
S, M, L, XL, XXL, 3XL
KELLY MIST | NAVY MIST | RED MIST

Hergestellt aus unserem weichen, ringgesponnenen Baumwollmischgewebe | Softstyle CVC mit hoher Maschendichte für eine glatte Druckoberfläche | Ohne Steppnähte, schmale Passform, Ripp-Kragen | Nacken- und Schulterband für hohen Tragekomfort und Strapazierfähigkeit | Moderner, klassischer Schnitt, ohne Seitennähte | Leistungsstarkes schwarzes Abreißetikett

GILDAN

G67000L | 67000L **Softstyle® CVC Women´s T-Shirt**

60% Baumwolle / 40% Polyester
S, M, L, XL, XXL
156 g/m² (White: 153 g/m²) Gildan

NAVY MIST | PITCH BLACK | RED MIST | WHITE

Hergestellt aus unserem weichen, ringgesponnenen Baumwoll-Mischgewebe | Softstyle CVC mit hoher Maschendichte für eine glatte Druckoberfläche | Ohne Steppnähte, schmale Passform, Ripp-Kragen | Nacken- und Schulterband für hohen Tragekomfort und Strapazierfähigkeit | Leicht tailliertes A-Linien-Design mit Seitennähten | Leistungsstarkes schwarzes Abreißetikett

GILDAN

GILDAN Softstyle

Label

576

G64000 | 64000 Softstyle® Adult T- Shirt

100% Baumwolle (Antique Cherry Red, Antique Sapphire, Sport Grey: 90% Baumwolle / 10% Polyester), (Graphite Heather: 50% Baumwolle / 50% Polyester), (Heather Farben: 65% Polyester / 35% Baumwolle)

S, M, L, XL, XXL, 3XL, 4XL, 5XL

153 g/m² (White: 144 g/m²) Gildan

S, M, L, XL, XXL, 3XL, 4XL, 5XL

BLACK	CHARCOAL (SOLID)	DARK HEATHER	HEATHER NAVY
HEATHER ROYAL	NAVY	RED	ROYAL
SPORT GREY (HEATHER)	WHITE		

S, M, L, XL, XXL, 3XL, 4XL

CARDINAL RED	DAISY	GRAPHITE HEATHER	HEATHER MILITARY GREEN
INDIGO BLUE	IRISH GREEN	LIGHT BLUE	MAROON
MILITARY GREEN	ORANGE	PURPLE	SAND
SAPPHIRE			

S, M, L, XL, XXL, 3XL

ANTIQUE CHERRY RED (HEATHER)	ANTIQUE SAPPHIRE (HEATHER)	AZALEA	CAROLINA BLUE
CHERRY RED	DARK CHOCOLATE	FOREST GREEN	HELICONIA
JADE DOME	KIWI	LIME	MINT GREEN
NATURAL	PARAGON	PISTACHIO	SKY
STONE BLUE	TROPICAL BLUE		

Hergestellt aus unserem weichen, ringgesponnenen Baumwollmischgewebe | Softstyle mit hoher Maschendichte für eine glatte Druckoberfläche, ideal für DTG-Druck | Ohne Steppnähte, schmale Passform, Ripp-Kragen | Nacken- und Schulterband für hohen Tragekomfort und Strapazierfähigkeit | Moderner, klassischer Schnitt, ohne Seitennähte | Leistungsstarkes schwarzes Abreißetikett

G64000L | 64000L Softstyle® Women´s T- Shirt

100% Baumwolle (Antique Cherry Red, Antique Sapphire, Sport Grey: 90% Baumwolle / 10% Polyester), (Dark Heather: 65% Polyester / 35% Baumwolle)

S, M, L, XL, XXL, 3XL

153 g/m² (White: 144 g/m²) Gildan

S, M, L, XL, XXL, 3XL

BLACK	DARK HEATHER	GRAPHITE HEATHER	NAVY
PARAGON	PISTACHIO	PURPLE	RED
ROYAL	SAND	SKY	SPORT GREY (HEATHER)
WHITE			

S, M, L, XL, XXL

ANTIQUE CHERRY RED (HEATHER)	ANTIQUE SAPPHIRE (HEATHER)	AZALEA	CHARCOAL (SOLID)
HELICONIA	IRISH GREEN	LIGHT BLUE	

Hergestellt aus unserem weichen, ringgesponnenen Baumwollmischgewebe | Softstyle mit hoher Maschendichte für eine glatte Druckoberfläche, ideal für DTG-Druck | Ohne Steppnähte, schmale Passform, Ripp-Kragen | Nacken- und Schulterband für hohen Tragekomfort und Strapazierfähigkeit | Leicht tailliert, Seitennähte | Leistungsstarkes schwarzes Abreißetikett

L02076 | 02076 **Men´s Short Sleeve T-Shirt Milo**

100% Baumwolle (Charcoal Melange, Heather Sky, Heather Denim: 60% Baumwolle / 40% Polyester), (Grey Melange: 85% Baumwolle / 15% Viskose)

XS, S, M, L, XL, XXL, 3XL

155 g/m² SOL´S

BOTTLE GREEN	CHARCOAL MELANGE	CREAMY PINK	FRENCH NAVY
GREY MELANGE	HEATHER DENIM	HEATHER SKY	ORANGE
PURE GREY	RED	WHITE	

100% Bio-Baumwolle | Gerippter Rundhalsausschnitt | Schlauchware | Kurzen Ärmel | Nackenband | Kein Label | Enzymbehandlung für ein weiches Gefühl

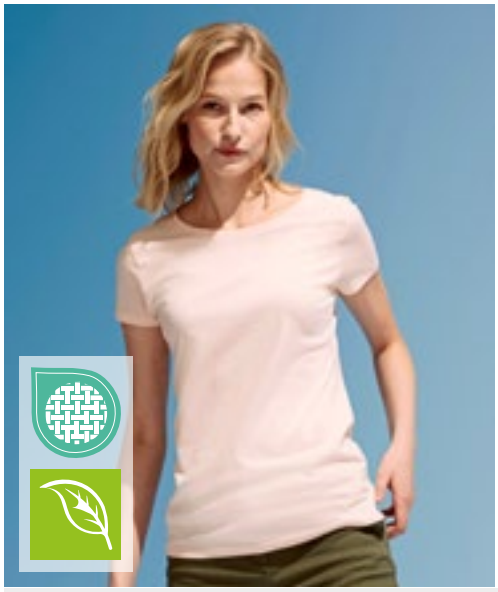

L02077 | 02077 **Women´s Short Sleeved T-Shirt Milo**

100% Baumwolle (Charcoal Melange, Heather Sky, Heather Denim: 60% Baumwolle / 40% Polyester), (Grey Melange: 85% Baumwolle / 15% Viskose)

S, M, L, XL, XXL

155 g/m² SOL´S

BOTTLE GREEN	CHARCOAL MELANGE	CREAMY PINK	FRENCH NAVY
GREY MELANGE	HEATHER DENIM	HEATHER SKY	ORANGE
PURE GREY	RED	WHITE	

100% Bio-Baumwolle | Gerippter Rundhalsausschnitt | Geschnitten und genäht | Passgenauer Schnitt | Kurzen Ärmel | Nackenband | Kein Label | Enzymbehandlung für ein weiches Gefühl

NET61001 | T61001 **Unisex Tiger Cotton T-Shirt**

100% Baumwolle

XS, S, M, L, XL, XXL, 3XL

155 g/m² Tiger Cotton by Neutral

BLACK	BORDEAUX	BOTTLE GREEN
NAVY	SPORT GREY	WHITE

Bio-Baumwolle in Umwandlung | Single-Jersey | Gekämmte Baumwolle | Modern Fit | Kurzen Ärmel | Rundhalsausschnitt | Nackenband innen

BY090 | BY090 **Basic T-Shirt**

100% Baumwolle (Heather Grey: 90% Baumwolle / 10% Viskose)

XS, S, M, L, XL, XXL, 3XL, 4XL, 5XL

160 g/m² Build Your Brand

BLACK

Rundhalsausschnitt | Kurzarm

RY6643 | CA6643 **Women´s Cies T-Shirt**

100% Baumwolle

S, M, L, XL, XXL, 3XL

165 g/m² Roly

BLACK 02	HEATHER GREY 58	LIGHT PINK 48
NAVY BLUE 55	RED 60	ROSETTE 78
TURQUOISE 12	WHITE 01	

Kurzärmeliges T-Shirt | Rundhalsausschnitt | Nackenband und verdeckte Nähte Ton-in-Ton | Rollup Ärmel | Herausreißbares Label

Stedman collection

NEW COLOUR

S141 | ST2600 **Classic-T Fitted Women**

100% Baumwolle (Grey Heather: 85% Baumwolle / 15% Viskose)
XS, S, M, L, XL, XXL, 3XL
155 g/m² Stedman®

XS, S, M, L, XL, XXL, 3XL

ASH (HEATHER)	BLACK OPAL	BLUE MIDNIGHT
BOTTLE GREEN	BRIGHT ROYAL	GREY HEATHER
MARINA BLUE	NAVY BLUE	SCARLET RED
SLATE GREY (SOLID)	WHITE	

XS, S, M, L, XL, XXL

BORDEAUX	BRIGHT LIME	BRILLIANT ORANGE
BURGUNDY RED	DARK CHOCOLATE	DEEP BERRY
DENIM BLUE	HUNTERS GREEN	KELLY GREEN
KIWI GREEN	LIGHT BLUE	NATURAL
OCEAN BLUE	ORANGE	REAL GREY
SOFT GREY	SUNFLOWER YELLOW	SWEET PINK
YELLOW		

Klassischer Bestseller | Ringspinn-Baumwolle | Nackenband | Seitennähte | Waschbar bis 40 °C | Body Fit

Stedman collection

577

NEW COLOUR

>3XL

S140 | ST2000 **Classic-T Unisex**

100% Baumwolle (Grey Heather: 85% Baumwolle / 15% Viskose)
XXS, XS, S, M, L, XL, XXL, 3XL, 4XL, 5XL
155 g/m² Stedman®

XXS, XS, S, M, L, XL, XXL, 3XL, 4XL, 5XL

ASH (HEATHER)	BLACK OPAL	BLUE MIDNIGHT
BOTTLE GREEN	BRIGHT ROYAL	GREY HEATHER
MARINA BLUE	NAVY BLUE	SCARLET RED
SLATE GREY (SOLID)	WHITE	

XXS, XS, S, M, L, XL, XXL, 3XL

BORDEAUX	BRIGHT LIME	BRILLIANT ORANGE
BURGUNDY RED	DARK CHOCOLATE	DEEP BERRY
DENIM BLUE	HUNTERS GREEN	KELLY GREEN
KIWI GREEN	LIGHT BLUE	NATURAL
OCEAN BLUE	ORANGE	REAL GREY
SOFT GREY	SUNFLOWER YELLOW	SWEET PINK
YELLOW		

Unisex | Ringspinn-Baumwolle | Schulter-Nackenband | Schlauchware | Waschbar bis 40 °C

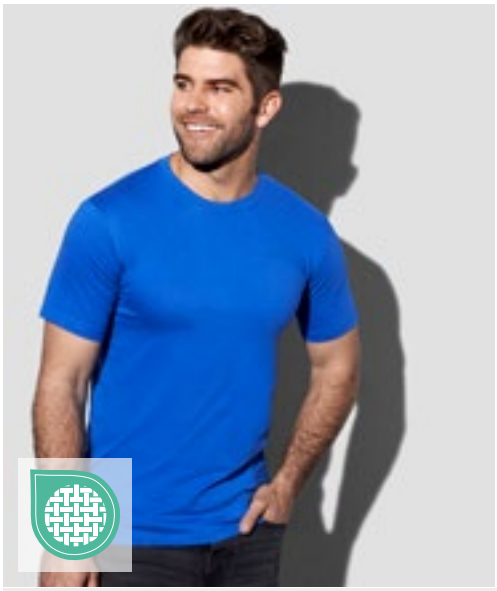

S2010 | ST2010 **Classic-T Fitted**

100% Baumwolle (Grey Heather: 85% Baumwolle / 15% Viskose)

S, M, L, XL, XXL

155 g/m² Stedman®

BLACK OPAL	BRIGHT ROYAL	DEEP BERRY	GREY HEATHER
KIWI GREEN	NAVY BLUE	REAL GREY	SCARLET RED
WHITE			

Schulter-Nackenband | Schlauchware | Waschbar bis 40 °C | Body Fit

EL38011 | 38011 **Nanaimo T-Shirt**

100% Baumwolle

XS, S, M, L, XL, XXL, 3XL

160 g/m² Elevate Life

ANTHRACITE (SOLID)	APPLE GREEN	AQUA	ARMY GREEN
BLACK	BLUE	BURGUNDY	FERN GREEN
FOREST	GREY MELANGE	LIGHT BLUE	LIGHT PINK
NAVY	ORANGE	PALE BLUSH PINK	PINK
PLUM	RED	TECH BLUE	WHITE
YELLOW			

Satin-Schulterband | 1x1 Ripp-Strick-Kragen ohne Nähte auf der Außenseite | Sanftes Gefühl auf der Haut | Farbiges Elevate-Logo hinten | Eingedrucktes Label | Glatte Oberfläche | Vorgeschrumpft | Ringgesponnene und gekämmte Baumwolle | Regular Fit

RY6502 | CA6502 **Men´s Dogo Premium T-Shirt**

100% Baumwolle (Heather Grey: 85% Baumwolle / 15% Viskose)

S, M, L, XL, XXL, 3XL, 4XL, 5XL

165 g/m² Roly

S, M, L, XL, XXL, 3XL, 4XL, 5XL

BLACK 02	NAVY BLUE 55	WHITE 01

S, M, L, XL, XXL, 3XL, 4XL

BOTTLE GREEN 56	HEATHER GREY 58	RED 60
ROYAL BLUE 05		

S, M, L, XL, XXL, 3XL

ARMY GREEN 15	CHOCOLATE 87	DARK LEAD 46
DENIM BLUE 86	EBONY 231	GARNET RED 57
GRASS GREEN 83	IRISH GREEN 24	LIGHT PINK 48
LIME YELLOW 118	NATURAL 29	OASIS GREEN 114
OCEAN BLUE 100	ORANGE 31	ORCHID 230
PURPLE 71	ROSETTE 78	SAND 07
SKY BLUE 10	TROPICAL GREEN 216	TURQUOISE 12
VENTURE GREEN 152	WALNUT 67	YELLOW 03

Single-Jersey | T-Shirt kurzarm | 4-lagiger Rundhalskragen | Durchgehendes Nackenband von Schulter zu Schulter | Seitennähte | Herausreißbares Label

TJ5050 | 5050 **Men´s Urban Melange Tee**

50% Baumwolle / 50% Polyester

S, M, L, XL, XXL, 3XL

160 g/m² Tee Jays

BLACK MELANGE | DENIM MELANGE

Mischgewebe | Leicht taillierter Schnitt | Band von Schulter zu Schulter | Doppelt einlaufvorbehandelt | Enzymgewaschen | Doppelt genäht

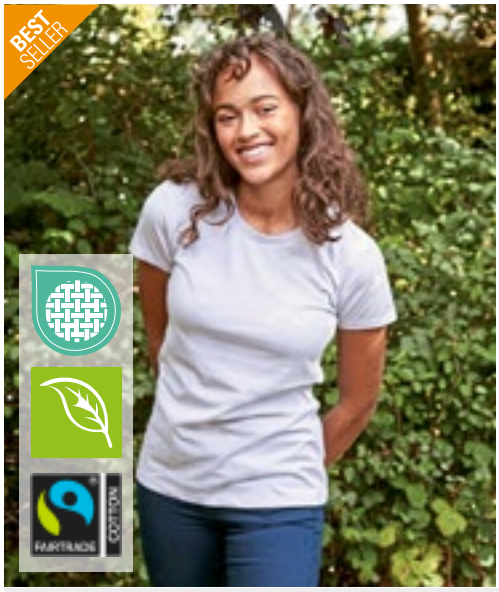

577

NEW COLOUR

NE81001 | O81001 **Ladies´ Fit T-Shirt**

100% Baumwolle

XS, S, M, L, XL, XXL

155 g/m² Neutral

ASH GREY	BLACK	BORDEAUX	BOTTLE GREEN
BROWN	CHARCOAL	DARK HEATHER	DUSTY INDIGO
DUSTY MINT	DUSTY PURPLE	DUSTY YELLOW	GREEN
LIGHT BLUE	LIGHT PINK	LIME	MILITARY
NATURAL	NAVY	OKAY ORANGE	ORANGE
PINK	PURPLE	RED	ROYAL
SAND	SAPPHIRE	SPORT GREY	TEAL
WHITE	WHITE - NAVY (STRIPED)	YELLOW	

Fairtrade-zertifizierte Baumwolle | Gekämmte Bio-Baumwolle | Single Jersey Strick | Modern Fit | Elasthan Ripp am Halsausschnitt | Inneres Nackenband

577

NEW COLOUR

>3XL

NE61001 | O61001 **Men´s Fit T-Shirt**

100% Baumwolle

XS, S, M, L, XL, XXL, 3XL, 4XL, 5XL

155 g/m² Neutral

XS, S, M, L, XL, XXL, 3XL, 4XL, 5XL

BLACK	DARK HEATHER	NAVY
RED	SPORT GREY	WHITE

S, M, L, XL, XXL, 3XL

ASH GREY	BORDEAUX	BOTTLE GREEN
BROWN	CHARCOAL	DUSTY INDIGO
DUSTY MINT	DUSTY PURPLE	DUSTY YELLOW
GREEN	LIGHT BLUE	LIGHT PINK
LIME	MILITARY	NATURAL
OKAY ORANGE	ORANGE	PINK
PURPLE	ROYAL	SAND
SAPPHIRE	TEAL	WHITE - NAVY (STRIPED)
YELLOW		

Zertifizierte Fairtrade-Baumwolle | Gekämmte Bio-Baumwolle | Single Jersey Strick | Modern Fit | Elasthan Ripp am Halsausschnitt | Inneres Nackenband

HRM101 | 101 **Men´s Luxury Roundneck Tees**

100% Baumwolle (Grey Melange: 90% Baumwolle / 10% Viskose)
S, M, L, XL, XXL, 3XL, 4XL, 5XL, 6XL
160 g/m² HRM

S, M, L, XL, XXL, 3XL, 4XL, 5XL, 6XL

BLACK	BOTTLE GREEN	DARK GREY	GREY MELANGE
NAVY	OLIVE	SAND	SKY BLUE
STONE	WHITE		

S, M, L, XL, XXL, 3XL, 4XL, 5XL

BORDEAUX	RED	ROYAL BLUE

Ringgesponnene, gekämmte Bio-Baumwolle | Single Jersey | Rundhals | Modischer, körperbetonter Schnitt | Seitennähte | Schulter-zu-Schulter Nackenband, verstärkt durch Doppelnähte | Labelfrei | Gewebtes Fair4All Flaglabel in der linken Seitennaht | Waschbar bis 60 °C und für Industriewäsche geeignet | Einlaufvorbehandelt und Antipilling | BSCI zertifizierte Produktion

HRM201 | 201 **Women´s Luxury Roundneck Tees**

100% Baumwolle (Grey Melange: 90% Baumwolle / 10% Viskose)
XS, S, M, L, XL, XXL, 3XL, 4XL, 5XL
160 g/m² HRM

BLACK	BORDEAUX	BOTTLE GREEN	DARK GREY
GREY MELANGE	NAVY	OLIVE	RED
ROYAL BLUE	SAND	SKY BLUE	STONE
WHITE			

Ringgesponnene, gekämmte Bio-Baumwolle | Single Jersey | Rundhals | Modischer, körperbetonter Schnitt (leicht tailliert) | Seitennähte | Schulter-zu-Schulter Nackenband, verstärkt durch Doppelnähte | Labelfrei | Gewebtes Fair4All Flaglabel in der linken Seitennaht | Waschbar bis 60 °C und für Industriewäsche geeignet | Einlaufvorbehandelt und Antipilling | BSCI zertifizierte Produktion

Z108M | R-108M-0 **Men´s Pure Organic T**

100% Baumwolle (Light Oxford: 97% Baumwolle / 3% Viskose)
XS, S, M, L, XL, XXL, 3XL
160 g/m² Russell Pure Organic

AQUA	BLACK	BOTTLE GREEN	BRIGHT ROYAL
BURGUNDY	CLASSIC RED	CONVOY GREY (SOLID)	DARK OLIVE
FRENCH NAVY	LIGHT OXFORD (HEATHER)	NATURAL	STONE
WHITE			

Moderne, körperbetonte Passform | Single Jersey | 100% gekämmte ringgesponnene Bio-Baumwolle | Speziell gefertigtes Schulter-zu-Schulter-Nackenband für mehr Stabilität und ein edles Erscheinungsbild | Label free: Größenetikett im Nacken (inkl. Produktnummer) | Schmales Kragenbündchen mit Lycra® | Seitennähte für optimale Passform | Angenehm leichter und kühler Warengriff

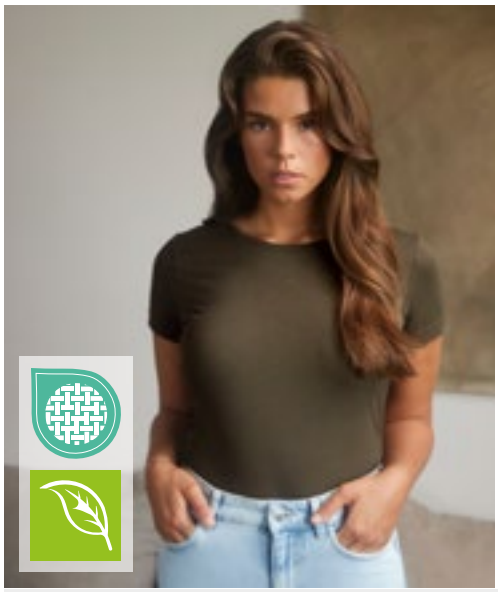

Z108F | R-108F-0 **Ladies´ Pure Organic T**

100% Baumwolle (Light Oxford: 97% Baumwolle / 3% Viskose)
XS, S, M, L, XL, XXL
160 g/m² Russell Pure Organic

AQUA	BLACK	BOTTLE GREEN	BRIGHT ROYAL
BURGUNDY	CLASSIC RED	CONVOY GREY (SOLID)	DARK OLIVE
FRENCH NAVY	LIGHT OXFORD (HEATHER)	NATURAL	STONE
WHITE			

Moderne, körperbetonte Passform | Single Jersey | 100% gekämmte ringgesponnene Bio-Baumwolle | Speziell gefertigtes Schulter-zu-Schulter-Nackenband für mehr Stabilität und ein edles Erscheinungsbild | Label free: Größenetikett im Nacken (inkl. Produktnummer) | Schmales Kragenbündchen mit Lycra® | Seitennähte für optimale Passform | Angenehm leichter und kühler Warengriff

JT001 | JT001 **Tri-Blend T**

50% Polyester / 25% Viskose / 25% Baumwolle (Heather Black: 40% Viskose / 40% Baumwolle / 20% Polyester)

S, M, L, XL, XXL, 3XL

160 g/m² Just Ts

HEATHER BLACK | HEATHER BURGUNDY | HEATHER CHARCOAL | HEATHER GREY
HEATHER NAVY | SOLID BLACK | SOLID NAVY | SOLID WHITE

Moderne Passform mit Seitennaht | Kurzärmelig | Größenetikett nur für einfaches Rebranding | Stilvolles und hautsympathisches Triblend-Gewebe | Oberfläche ideal für Drucke oder Verzierungen | Nackenband | Weiches Material | Gerippter Rundhalsausschnitt | Eingesetzte Ärmel | Ärmel und unterer Saum mit Zwillingsnadelstich-Detail | Seitennähte | Produktion mit Worldwide Responsible Accredited Production (WRAP)-Zertifizierung

JT001F | JT001F **Women´s Tri-Blend T**

50% Polyester / 25% Viskose / 25% Baumwolle (Heather Black: 40% Viskose / 40% Baumwolle / 20% Polyester)

XS, S, M, L, XL, XXL

160 g/m² Just Ts

XS, S, M, L, XL, XXL

SOLID BLACK | SOLID WHITE

XS, S, M, L, XL

HEATHER BLACK

Damenschnitt mit Seitennähten | Kurzärmelig | Größenetikett nur für einfaches Rebranding | Stilvolles und hautsympathisches Triblend-Gewebe | Oberfläche ideal für Drucke oder Verzierungen | Nackenband | Gerippter Rundhalsausschnitt | Weiches Material | Eingesetzte Ärmel | Ärmel und unterer Saum mit Zwillingsnadelstich-Detail | Seitennähte | Produktion mit Worldwide Responsible Accredited Production (WRAP)-Zertifizierung

TJ5000 | 5000 **Men´s Luxury Tee**

100% Baumwolle

S, M, L, XL, XXL, 3XL

160 g/m² Tee Jays

BLACK | DARK GREY (SOLID) | HEATHER GREY | NAVY
RED | WHITE

Bio-Baumwolle | Leicht taillierter Schnitt | Schulter-zu-Schulter Nackenband | Doppelt einlaufvorbehandelte Baumwolle | Doppelt genäht | Langfaserige Baumwolle | Enzymgewaschen

TJ5001 | 5001 **Women´s Luxury Tee**

100% Baumwolle

S, M, L, XL, XXL

160 g/m² Tee Jays

BLACK | WHITE

Ringgesponnene und gekämmte Bio-Baumwolle | Leicht taillierter Schnitt | Schulter-zu-Schulter Nackenband | Doppelt einlaufvorbehandelte Baumwolle | Doppelt genäht | Langfaserige Baumwolle | Enzymgewaschen

KUSTOM KIT

60°

Label

K504 | KK504 **Fashion Fit Superwash® 60° Tee**

65% Polyester / 35% Baumwolle

XS, S, M, L, XL, XXL, 3XL, 4XL

160 g/m² Kustom Kit

XS, S, M, L, XL, XXL, 3XL, 4XL

BLACK | NAVY | WHITE

XS, S, M, L, XL, XXL, 3XL

DARK GREY MARL | LIGHT GREY MARL | RED | ROYAL

1x1 gerippter Rundhalsausschnitt | Abgesetztes Band an Hals und Schulter | Saum und Ärmelabschluss mit Zwillingsnadel | Heraustrennbares Halsetikett mit Aufdruck „Kustom Kit“ Superwash 60°C | 60° Wäsche

mantis

Label

P02 | M02 **Women´s Essential T**

100% Baumwolle

XS, S, M, L, XL, XXL

160 g/m² Mantis

BLACK | BURGUNDY | CHARCOAL GREY MELANGE | FOREST GREEN

HEATHER GREY MELANGE | KELLY GREEN | MUSTARD | NATURAL

NAVY | RED | ROYAL | SKY BLUE

SOFT OLIVE | SOFT PINK | WHITE

Zertifizierung als Bio-Baumwolle in Arbeit | Single-Jersey | Moderne Passform | Ausschnitt aus schmalem Feinripp | Saum mit Zwillingsnadel | Gerader Saum | Pflegeetikett aus Bio-Baumwolle | Abreißbares Nackenetikett

mantis

Label

578

P01 | M01 **Men´s Essential T**

100% Baumwolle

XS, S, M, L, XL, XXL, 3XL, 4XL

160 g/m² Mantis

XS, S, M, L, XL, XXL, 3XL, 4XL

BLACK | WHITE

XS, S, M, L, XL, XXL, 3XL

BURGUNDY | CHARCOAL GREY MELANGE | FOREST GREEN

HEATHER GREY MELANGE | KELLY GREEN | MUSTARD

NATURAL | NAVY | RED

ROYAL | SKY BLUE | SOFT OLIVE

SOFT PINK

Zertifizierung als Bio-Baumwolle in Arbeit | Single-Jersey | Moderne Passform | Ausschnitt aus schmalem Feinripp | Saum mit Zwillingsnadel | Gerader Saum | Pflegeetikett aus Bio-Baumwolle | Abreißbares Nackenetikett

L01704 | 01704 **Men´s Magma Tee-Shirt**

100% Polyester
S, M, L, XL, XXL, 3XL
160 g/m² SOL´S

WHITE

Kurze, nahtlose Ärmel | Geschnitten und genäht | Polyester mit Baumwollfeeling | Elasthan-Ripp-Kragen

L01705 | 01705 **Women´s Magma T-Shirt**

100% Polyester
S, M, L, XL, XXL
160 g/m² SOL´S

WHITE

Kurze, nahtlose Ärmel | Geschnitten und genäht | Polyester mit Baumwollfeeling | Elasthan-Ripp-Kragen

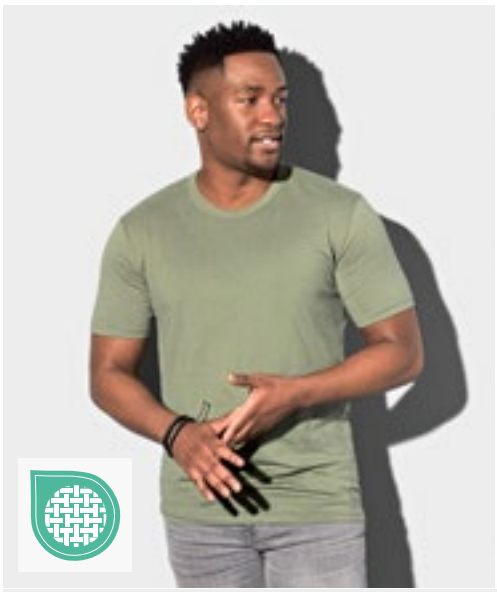

S9020 | ST9020 **Morgan Crew Neck**

100% Baumwolle (Grey Heather: 85% Baumwolle / 15% Viskose)
S, M, L, XL, XXL
160 g/m² Stedman®

S, M, L, XL, XXL

BLACK OPAL | CRIMSON RED | GREY HEATHER | KING BLUE
MARINA BLUE | MILITARY GREEN | SLATE GREY (SOLID) | WHITE

S, M, L, XL

DAISY YELLOW | DEEP LILAC | GREEN FLASH

Ringgesponnene Baumwolle | Eingefasster Ripp-Kragen | Kleines Größenetikett im Nacken | Pflegeetikett in der Seitennaht | Seitennähte | Waschbar bis 40 °C | Body Fit

S9000 | ST9000 **Ben Crew Neck**

100% Baumwolle (Grey Heather: 85% Baumwolle / 15% Viskose)
S, M, L, XL, XXL, 3XL
160 g/m² Stedman®

S, M, L, XL, XXL, 3XL

BLACK OPAL | MARINA BLUE | WHITE

S, M, L, XL, XXL

DAISY YELLOW | DEEP LILAC | GREEN FLASH | GREY HEATHER
HAWAII BLUE | KING BLUE | SLATE GREY (SOLID)

Ringspinn-Baumwolle | Single-Jersey | Eingefasster Ripp-Kragen | Kleines Größenetikett im Nacken | Pflegeetikett in der Seitennaht | Seitennähte | Waschbar bis 40 °C | Normal Fit

RY6690 | CA6690 **Men´s Golden Organic T-Shirt**

100% Baumwolle (Heather Grey: 85% Baumwolle / 15% Viskose)

S, M, L, XL, XXL, 3XL

160 g/m² (White: 170 g/m²) Roly Eco

BLACK 02	EBONY 231	HEATHER GREY 58	MINT 98
NAVY BLUE 55	OPAL 160	RED 60	VINTAGE WHITE 132
WHITE 01			

Gekämmte Bio-Baumwolle | Kurzarm | 2-lagiger Rundhalskragen mit verstärktem und durchgehendem Schulterband | Rundstrick

RY6696 | CA6696 **Women´s Golden Organic T-Shirt**

100% Baumwolle (Heather Grey: 85% Baumwolle / 15% Viskose)

S, M, L, XL, XXL

160 g/m² (White: 170 g/m²) Roly Eco

BLACK 02	EBONY 231	HEATHER GREY 58	MINT 98
NAVY BLUE 55	OPAL 160	RED 60	VINTAGE WHITE 132
WHITE 01			

Gekämmte Bio-Baumwolle | Kurzarm | 2-lagiger Rundhalskragen mit verstärktem und durchgehendem Schulterband | Taillierter und eng anliegender Schnitt | Seitennähte

JN911 | JN911 **Men´s Slim Fit-T**

100% Baumwolle

S, M, L, XL, XXL

160 g/m² James&Nicholson

BLACK	CARIBBEAN BLUE	COBALT
DARK ORANGE	FROG	GRAPHITE (SOLID)
GREY HEATHER	NAVY	RED
ROYAL	WHITE	YELLOW

Figurbetontes Rundhals-T-Shirt | Einlaufvorbehandelter Single Jersey | Gekämmte, ringgesponnene Baumwolle | Körpernaher Schnitt mit Seitennähten | Halsbündchen aus 1:1 Feinripp | Necktape

JN971 | JN971 **Ladies´ Slim Fit-T**

100% Baumwolle

S, M, L, XL, XXL

160 g/m² James&Nicholson

BLACK	CARIBBEAN BLUE	COBALT
DARK ORANGE	FROG	GRAPHITE (SOLID)
GREY HEATHER	NAVY	RED
ROYAL	WHITE	YELLOW

Taillierter Schnitt | Figurbetontes Rundhals-T-Shirt | Einlaufvorbehandelter Single-Jersey | Gekämmte, ringgesponnene Baumwolle | Körpernaher Schnitt mit Seitennähten | Halsbündchen aus 1x1 Feinripp | Nackenband

RY6698 | CA6698 **T-Shirt Breda**

100% Baumwolle (Heather Grey: 85% Baumwolle / 15% Viskose)
S, M, L, XL, XXL, 3XL
175 g/m² Roly Eco

ARMY GREEN 15	BLACK 02	CALM BLUE 171	DUSTY BLUE 267
GARNET RED 57	GREEK ORANGE 265	HEATHER GREY 58	LAVENDER 268
LILAC 121	MIST GREEN 264	NAVY BLUE 55	PALE RED 168
RED 60	ROYAL BLUE 05	SKY BLUE 10	WHITE 01
YELLOW 03			

Kurzärmeliges T-Shirt aus zertifizierter Bio-Baumwolle | Rundhalsausschnitt aus 1x1 Rippe | Verstärkte Nahtabdeckung am Kragen | Herausreißbares Label

RY6699 | CA6699 **Women´s T-Shirt Breda**

100% Baumwolle (Heather Grey: 85% Baumwolle / 15% Viskose)
S, M, L, XL, XXL, 3XL
175 g/m² Roly Eco

ARMY GREEN 15	BLACK 02	CALM BLUE 171	DUSTY BLUE 267
GARNET RED 57	GREEK ORANGE 265	HEATHER GREY 58	LAVENDER 268
LILAC 121	MIST GREEN 264	NAVY BLUE 55	PALE RED 168
RED 60	ROYAL BLUE 05	SKY BLUE 10	WHITE 01
YELLOW 03			

Tailliertes Kurzarm-T-Shirt für Damen aus zertifizierter Bio-Baumwolle | Rundhalsausschnitt aus 1x1 Rippe | Verstärkte Nahtabdeckung am Kragen | Seitennähte | Herausreißbares Label

NH140 | K1 **T-Shirt**

100% Baumwolle (Grey Melange: 85% Baumwolle / 15% Viskose)
S, M, L, XL, XXL
165 g/m² Nath

BLACK	BURGUNDY	DARK GREY	DEEP NAVY
GREEN	GREY MELANGE	INDIGO BLUE	ORANGE
PISTACHIO	RED	ROYAL	SKY
TURQUOISE	WHITE	YELLOW	

Halbgekämmte Baumwolle | Schmaler Ripp-Kragen | Rundhalsausschnitt mit gleichfarbigem Nackenband | Seitennähte | Medium Fit

RG225 | TRS225 **Pro Soft-Touch Cotton T-Shirt**

100% Baumwolle
XS, S, M, L, XL, XXL, 3XL, 4XL
160 g/m² Regatta Professional

BLACK	CLASSIC RED	DARK GREEN	NAVY
NEW ROYAL	SEAL GREY		

Bio-Baumwolle | Kurzärmelig | Heraustrennbares Etikett

L165 | 11775 **Sublima T-Shirt**

100% Polyester
XS, S, M, L, XL, XXL
160 g/m² SOL´S

WHITE

Kragen mit Elasthan | Geschnitten und genäht | Baumwoll-Griffgefühl

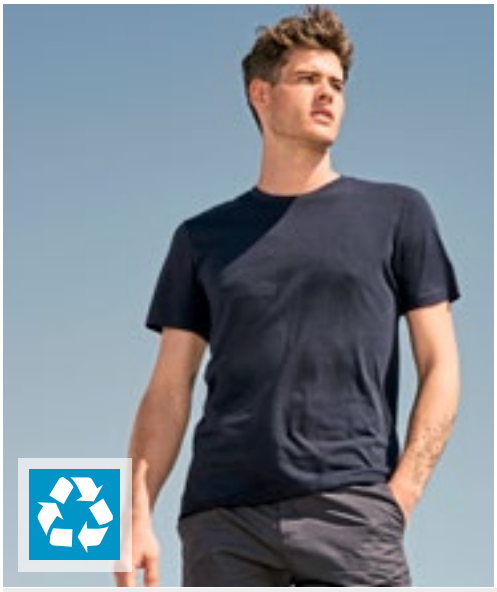

L03805 | 03805 **Unisex Odyssey T-Shirt**

55% Baumwolle / 45% Polyester
XS, S, M, L, XL, XXL, 3XL, 4XL
170 g/m² SOL´S

BLACK | NAVY | WHITE

Unisex | Recycelte Baumwolle / Recyceltes Polyester | Nachhaltiges Material | Jersey 170 | Rundhals-T-Shirt | Kurzen Ärmel | Gerippter Kragen | Natürliches Finish für ein weiches Handgefühl | Bequemer Schnitt

L03981 | 03981 **Unisex Organic T-Shirt Legend**

100% Baumwolle
XXS, XS, S, M, L, XL, XXL, 3XL, 4XL
175 g/m² SOL´S

XXS, XS, S, M, L, XL, XXL, 3XL, 4XL

DEEP BLACK	FRENCH NAVY	GREY MELANGE
WHITE		

XS, S, M, L, XL, XXL, 3XL

ARCTIC BLUE	ASTRAL PURPLE	BRIGHT RED
CANDY PINK	DARK BEIGE	FROZEN GREEN
GREEN EMPIRE	KHAKI	LIGHT YELLOW
LILAC	OFF WHITE	PEACH
POOL BLUE	POP ORANGE	ROPE
ROYAL BLUE 241	SPRING GREEN	

Baumwolle im Übergang | Gerippter Rundhalsausschnitt | Neck-tape | Geschnitten und genäht | Lässig komfortable Schnittform

NEW COLOUR

S9600 | ST9600 **Clive Crew Neck**

95% Baumwolle / 5% Elasthan (Grey Heather: 82% Baumwolle / 14% Viskose / 4% Elasthan)

S, M, L, XL, XXL, 3XL

165 - 170 g/m² Stedman®

S, M, L, XL, XXL, 3XL

BLACK OPAL | BLUE MIDNIGHT | MARINA BLUE | SCARLET RED | SLATE GREY (SOLID) | WHITE

S, M, L, XL, XXL

DARK CHOCOLATE | GREY HEATHER | SALMON

95% gekämmte, ringgesponnene Baumwolle / 5% Elasthan | Single-Jersey, „Full-Feeder" | Verstärkte Schulternaht | Kontrastfarbenes Nackenband in Slate Grey (bei Shirtfarbe Slate Grey:Nackenband in Black Opal) | Schmaler Kragen | Schmaler Ärmelsaum | Kleines Größenetikett im Nacken | Pflegeetikett in der Seitennaht | Seitennähte | Waschbar bis 40 °C | Body Fit

NEW COLOUR

S9700 | ST9700 **Claire Crew Neck Women**

95% Baumwolle / 5% Elasthan (Grey Heather: 82% Baumwolle / 14% Viskose / 4% Elasthan)

XS, S, M, L, XL, XXL

170 g/m² Stedman®

XS, S, M, L, XL, XXL

BLACK OPAL | BLUE MIDNIGHT | MARINA BLUE | SCARLET RED | SLATE GREY (SOLID) | WHITE

S, M, L, XL

DARK CHOCOLATE | SALMON

95% gekämmte, ringgesponnene Baumwolle / 5% Elasthan | Single-Jersey, „Full-Feeder" | Weiter, moderner Halsausschnitt | Schmaler Kragen | Kontrastfarbenes Nackenband | Schmaler Ärmelsaum | Verstärkte Schulternaht | Pflegeetikett in der Seitennaht | Kleines Größenetikett im Nacken | Seitennähte | Waschbar bis 40 °C | Body Fit

RY6683 | CA6683 **Women´s Capri T-Shirt**

100% Baumwolle (Heather Grey: 85% Baumwolle / 15% Polyester)

S, M, L, XL, XXL, 3XL

170 g/m² Roly

ARMY GREEN 15	BLACK 02	BOTTLE GREEN 56
CHRYSANTHEMUM RED 262	CLAY ORANGE 266	DARK LEAD 46
DENIM BLUE 86	DUSTY BLUE 267	GARNET RED 57
GREEK ORANGE 265	HEATHER GREY 58	KELLY GREEN 20
LAVENDER 268	LIGHT PINK 48	MIST GREEN 264
NAVY BLUE 55	OASIS GREEN 114	OPAL 160
ORANGE 31	PURPLE 71	RED 60
RIVIERA BLUE 261	ROSETTE 78	ROYAL BLUE 05
SAND 07	SKY BLUE 10	TURQUOISE 12
VENTURE GREEN 152	VINTAGE WHITE 132	WASHED BLUE 126
WHITE 01	YELLOW 03	ZEN BLUE 263

Kurzarm | 1x1 Ripp Rundhalsausschnitt | Tailliert und eng anliegend geschnitten | Verstärkte und verdeckte Nähte im Nacken | Herausreißbares Label

FRUIT OF THE LOOM

>3XL

NEW COLOUR

579

F140 | 61-036-0 **Valueweight T**

100% Baumwolle (Heather Grey: 97% Baumwolle / 3% Polyester), (Ash: 99% Baumwolle / 1% Polyester), (Vintage Heather Navy, Retro Heather Royal, Retro Heather Green, Vintage Heather Red, Dark Heather Grey: 50% Baumwolle / 50% Polyester)

S, M, L, XL, XXL, 3XL, 4XL, 5XL

165 g/m² (White: 160 g/m²) Fruit of the Loom

S, M, L, XL, XXL, 3XL, 4XL, 5XL

BLACK	HEATHER GREY	NAVY
WHITE		

S, M, L, XL, XXL, 3XL

AZURE BLUE	BOTTLE GREEN	BRICK RED
BURGUNDY	CHOCOLATE	CLASSIC OLIVE
DARK GREY HEATHER	DEEP NAVY	FUCHSIA
HEATHER BURGUNDY	HEATHER PURPLE	KELLY GREEN
KHAKI	LIGHT GRAPHITE (SOLID)	LIGHT PINK
LIME	NATURAL	ORANGE
PURPLE	RED	RETRO HEATHER GREEN
RETRO HEATHER ROYAL	ROYAL BLUE	SKY BLUE
SUNFLOWER	VINTAGE HEATHER NAVY	VINTAGE HEATHER RED
YELLOW		

Rundhalsausschnitt mit Baumwolle/Lycra® Ripp | Höhere Maschendichte für verbesserte Bedruckbarkeit | Gleichfarbiges Nackenband

FRUIT OF THE LOOM

NEW COLOUR

F288N | 61-372-0 **Ladies´ Valueweight T**

100% Baumwolle (Heather Grey: 97% Baumwolle / 3% Polyester), (Vintage Heather Navy, Retro Heather Royal, Retro Heather Green, Vintage Heather Red, Dark Heather Grey: 50% Baumwolle / 50% Polyester)

XS, S, M, L, XL, XXL

165 g/m² (White: 160 g/m²) Fruit of the Loom

AZURE BLUE	BLACK	BOTTLE GREEN
BURGUNDY	DARK GREY HEATHER	DEEP NAVY
FUCHSIA	HEATHER BURGUNDY	HEATHER GREY
HEATHER PURPLE	KELLY GREEN	LIGHT GRAPHITE (SOLID)
LIGHT PINK	LIME	NAVY
ORANGE	PURPLE	RED
RETRO HEATHER GREEN	RETRO HEATHER ROYAL	ROYAL BLUE
SKY BLUE	SUNFLOWER	VINTAGE HEATHER NAVY
VINTAGE HEATHER RED	WHITE	YELLOW

Rundhalsausschnitt mit Baumwolle/Lycra® Ripp | Gleichfarbiges Nackenband | Feminine Passform mit Seitennähten | Höhere Maschendichte für verbesserte Bedruckbarkeit | ValueweightTs

580 | STRETCH | Label

SFM121 | SF121 Men´s Feel Good Stretch T

96% Baumwolle / 4% Elasthan (Heather Grey: 81% Baumwolle / 15% Viskose / 4% Elasthan), (Heather Blue, Heather Navy: 65% Polyester / 30% Baumwolle / 5% Elasthan), (Heather Charcoal: 60% Baumwolle / 36% Polyester / 4% Elasthan)

XS, S, M, L, XL, XXL

165 g/m² SF Men

XS, S, M, L, XL, XXL

BLACK | WHITE

S, M, L, XL, XXL

BRIGHT RED	CORAL	DUSKY PINK
GREEN	HEATHER BLUE	HEATHER CHARCOAL
HEATHER GREY	HEATHER NAVY	KHAKI
NAVY	ROYAL	SURF BLUE

Moderne, lange Passform mit Seitennähten | Gerippter Rundhalsausschnitt mit Nackenband | Enzymgewaschen für einzigartig weiches Tragegefühl | Doppelnähte an Ärmeln und Saum | Heraustrennbares Label für einfaches Umlabeln

580 | STRETCH | Label

SF121 | SK121 Women´s Feel Good Stretch T

96% Baumwolle / 4% Elasthan (Heather Grey: 81% Baumwolle / 15% Viskose / 4% Elasthan), (Heather Blue, Heather Navy: 65% Polyester / 30% Baumwolle / 5% Elasthan), (Heather Pink, Heather Red: 90% Baumwolle / 6% Viskose / 4% Elasthan)

XS, S, M, L, XL, XXL

165 g/m² SF Women

BABY PINK	BLACK	BRIGHT RED
BURGUNDY	CORAL	DUSKY PINK
GREEN	HEATHER BLUE	HEATHER GREY
HEATHER NAVY	HEATHER PINK	HEATHER RED
KHAKI	LIGHT STONE	NAVY
ROYAL	SURF BLUE	WHITE

Moderner, langer Schnitt | Gerippter Rundhalsausschnitt mit Nackenband | Enzymgewaschen für einzigartig weiches Tragegefühl | Doppelnähte an Ärmeln und Saum | Entfernbares SF (Skinnifit) Label

JHK T-SHIRT

JHK150 | TSRA150 **Regular T-Shirt**

100% Baumwolle (Grey Melange: 85% Baumwolle / 15% Viskose), (Ash: 98% Baumwolle / 2% Viskose), (Heather Farben: 65% Polyester / 35% Baumwolle), (Denim Heather: 60% Baumwolle / 40% Polyester)

XS, S, M, L, XL, XXL, 3XL, 4XL, 5XL

155 g/m² JHK

XS, S, M, L, XL, XXL, 3XL, 4XL, 5XL

BLACK	GREY MELANGE	NAVY	RED
ROYAL BLUE	WHITE		

XS, S, M, L, XL, XXL

ASH MELANGE	AZURE	BOTTLE GREEN	BOTTLE GREEN HEATHER
BURGUNDY	BURGUNDY HEATHER	CAMOUFLAGE	CHARCOAL HEATHER
CHOCOLATE	DENIM HEATHER	FUCHSIA	KHAKI
LAVENDER HEATHER	MUSTARD HEATHER	PISTACHIO	PURPLE
SKY	TURQUOISE HEATHER	ZINC	

XS, S, M, L, XL, XXL, 3XL

DENIM	GOLD	GRAPHITE	KELLY GREEN
LIME	ORANGE	TURQUOISE	

Schlauchware (Camouflage mit Seitennähten) | Doppelte Nähte an Kragen, Ärmeln und Bund | Band von Schulter zu Schulter | Lycra® im Bündchen | Vorgeschrumpft

JHK T-SHIRT

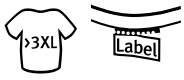

JHK170 | TSRA170 **Regular Hit T-Shirt**

100% Baumwolle (Ash Melange: 98% Baumwolle / 2% Viskose), (Grey Melange: 85% Baumwolle / 15% Viskose)

XS, S, M, L, XL, XXL, 3XL, 4XL, 5XL

170 g/m² JHK

XS, S, M, L, XL, XXL, 3XL, 4XL, 5XL

BLACK	BOTTLE GREEN	GREY MELANGE	NAVY
RED	ROYAL BLUE	WHITE	

XS, S, M, L, XL, XXL, 3XL

ASH MELANGE	CARDINAL	GOLD	GRAPHITE
ORANGE			

Schlauchware | Doppelte Naht am Kragen, an den Ärmeln und am Saum | Band von Schulter zu Schulter | TearAway-Label | Lycra im Ripp-Kragen

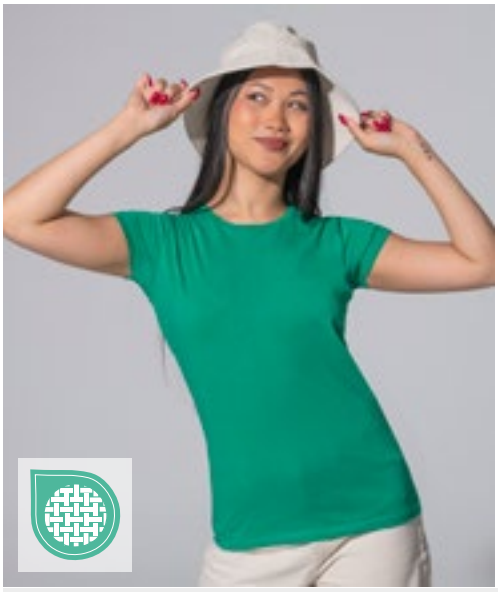

JHK T-SHIRT

Label

JHK240 | TSRLPRM **Ladies´ Regular Premium T-Shirt**

100% Baumwolle (Grey Melange: 85% Baumwolle / 15% Viskose)

S, M, L, XL, XXL

170 g/m² JHK

BLACK | FUCHSIA | GREY MELANGE | KELLY GREEN
NAVY | RED | ROYAL BLUE | WHITE

Kurzärmeliges, eng anliegendes Damen-T-Shirt | Körpernahe Passform | Single Jersey

STARWORLD

SW380 | SW380 **Hefty Tee**

100% Baumwolle (Zweifarbige Farbtöne: 98% Baumwolle / 2% Polyester), (Heather Grey: 92% Baumwolle / 8% Polyester)

S, M, L, XL, XXL, 3XL

175 g/m² Starworld

S, M, L, XL, XXL, 3XL

BLACK | DEEP NAVY

S, M, L, XL, XXL

BRIGHT RED | CHARCOAL | DEEP ROYAL | HEATHER GREY

Single Jersey | Schlauchwaren-Ausführung | Großzügiger Schnitt, Normale Passform | Nackenband | Doppelnähte | 1x1 Ripp-Kragen mit Elasthan | Einlaufvorbehandelte, ringgesponnene Baumwolle | Waschbar bis 40 °C

Stedman collection

Label

S7600 | ST7600 **Women´s Lux T-Shirt**

100% Baumwolle

XS, S, M, L, XL, XXL, 3XL

160 g/m² Stedman®

XS, S, M, L, XL, XXL, 3XL

BLACK OPAL | GREY HEATHER | NAVY BLUE
WHITE

XS, S, M, L, XL, XXL

BLUE MIDNIGHT | BOTTLE GREEN | BRIGHT ROYAL
DARK DENIM HEATHER | DARK GREY HEATHER | KELLY GREEN
ORANGE | SCARLET RED | SLATE GREY (SOLID)
SUNFLOWER YELLOW

100% ringgesponnene gekämmte Baumwolle, Single Jersey | Rundhals-T-Shirt | Mit Seitennähten | Gewebtes Premium-Größenetikett im Nacken | Tear-Away-Pflegeetikett in der Seitennaht

SOL'S
the fair spirit

L03579 | 03579 Women´s Pioneer T-Shirt

100% Baumwolle (Grey Melange: 85% Baumwolle / 15% Viskose) (Ash: 98% Baumwolle / 2% Viskose)

S, M, L, XL, XXL, 3XL

175 g/m² SOL´S

S, M, L, XL, XXL, 3XL

ASH (HEATHER)	BOTTLE GREEN	DEEP BLACK	FRENCH NAVY
GREY MELANGE	RED	ROYAL BLUE 241	WHITE

S, M, L, XL, XXL

APPLE GREEN	AQUA	BRIGHT RED	BURGUNDY
DENIM	FUCHSIA	GOLD	KELLY GREEN
KHAKI	MOUSE GREY (SOLID)	NATURAL	OFF WHITE
ORANGE	PALE PINK	ROPE	

Jersey 175 | 100 % Bio-Baumwolle mit natürlichem Enzym, halbgekämmt, 1x1-Ripp | Rundhals-T-Shirt | Kurzen Ärmel | Schlauchware | Reinigungsband am Nacken | Ripp-Kragen aus Baumwolle | Kein Label

L03565 | 03565 Men´s Pioneer T-Shirt

100% Baumwolle (Grey Melange: 85% Baumwolle / 15% Viskose) (Ash: 98% Baumwolle / 2% Viskose)

XS, S, M, L, XL, XXL, 3XL, 4XL

175 g/m² SOL´S

XS, S, M, L, XL, XXL, 3XL, 4XL

ASH (HEATHER)	BOTTLE GREEN	DEEP BLACK	FRENCH NAVY
GREY MELANGE	RED	ROYAL BLUE 241	WHITE

XS, S, M, L, XL, XXL, 3XL

APPLE GREEN	AQUA	BRIGHT RED	BURGUNDY
DENIM	FUCHSIA	GOLD	KELLY GREEN
KHAKI	MOUSE GREY (SOLID)	NATURAL	OFF WHITE
ORANGE	PALE PINK	ROPE	

Jersey 175 | 100 % Bio-Baumwolle mit natürlichem Enzym, halbgekämmt, 1x1-Ripp | Rundhals-T-Shirt | Kurzen Ärmel | Schlauchware | Reinigungsband am Nacken | Ripp-Kragen aus Baumwolle | Kein Label

S9630 | ST9630 **Clive Relaxed Crew Neck T-Shirt**

95% Baumwolle / 5% Elasthan (Grey Heather: 82% Baumwolle / 14% Viskose / 4% Elasthan)

S, M, L, XL, XXL

170 g/m² Stedman®

BLACK OPAL | BRIGHT ROYAL | DARK CHOCOLATE | GREY HEATHER
MARINA BLUE | SALMON | SCARLET RED | WHITE

Bequem geschnittenes Herren T-Shirt aus angenehm weichem Baumwoll-Elasthan-Gemisch | Single-Jersey „Full-Feeder“ | Normal Fit | Verstärkte Schulternaht | Schmaler Kragen aus gleichem Material | Schmaler Ärmelsaum | Nackenband | Seitennähte | Kleines Größenetikett im Nacken | Pflegeetikett in der Seitennaht

S9730 | ST9730 **Claire Relaxed Crew Neck T-Shirt Women**

95% Baumwolle / 5% Elasthan (Grey Heather: 82% Baumwolle / 14% Viskose / 4% Elasthan)

XS, S, M, L, XL

170 g/m² Stedman®

BLACK OPAL | BRIGHT ROYAL | DARK CHOCOLATE | GREY HEATHER
MARINA BLUE | SALMON | SCARLET RED | WHITE

Bequem geschnittenes Damen-T-Shirt aus angenehm weichem Baumwoll-Elasthan-Gemisch | Single-Jersey „Full-Feeder“ | Normal Fit | Verstärkte Schulternaht | Schmaler Kragen aus gleichem Material | Schmaler Ärmelsaum | Nackenband | Seitennähte | Kleines Größenetikett im Nacken | Pflegeetikett in der Seitennaht

BCTM048 | TM048 **Inspire Plus T /Men_°**

100% Baumwolle (Sport Grey: 90% Baumwolle / 10% Viskose)

S, M, L, XL, XXL, 3XL

175 g/m² B&C

BLACK | COBALT BLUE | DARK GREY (SOLID) | FIRE RED
NAVY BLUE | SPORT GREY (HEATHER) | URBAN KHAKI | WHITE

100% ringgesponnene, gekämmte Bio-Baumwolle oder Baumwolle im Übergang zu Bio | „B&C No Neck-Etikett“ | Bequeme Länge | Seitennähte | Medium-Fit | Dünne Kragenrippe | Kragen- und Schulternähte sind mit einem weichen Kantenband verstärkt | Bio-Jersey | Weiche und ebenmäßige Oberfläche | B&C Collection ist Mitglied der Fair Wear Foundation

BCTW049 | TW049 **Inspire Plus T /Women_°**

100% Baumwolle (Sport Grey: 90% Baumwolle / 10% Viskose)

XS, S, M, L, XL, XXL

175 g/m² B&C

BLACK | COBALT BLUE | DARK GREY (SOLID) | FIRE RED
NAVY BLUE | SPORT GREY (HEATHER) | URBAN KHAKI | WHITE

100% ringgesponnene, gekämmte Bio-Baumwolle oder Baumwolle im Übergang zu Bio | „B&C No Neck-Etikett“ | Bequeme Länge | Seitennähte | Medium Fit | Dünne Kragenrippe | Verstärkung im Nacken mit einem weichen Kantenband | Bio-Jersey | Weiche und ebenmäßige Oberfläche | B&C Collection ist Mitglied der Fair Wear Foundation

BASIC T-SHIRTS (RUNDHALS - HEAVYWEIGHT AB 180 G/M²)

SWGL1 | GL1 **Men´s Organic Cotton T-Shirt**

100% Baumwolle (Heather Grey: 92% Baumwolle / 8% Polyester)

S, M, L, XL, XXL

180 g/m² Starworld

ATOLL | BLACK | CARDINAL RED
DEEP NAVY | HEATHER GREY | INDIGO
KELLY GREEN | NATURAL | PURPLE
WHITE

Bio-Baumwolle | Schlauchware | 1x1 Ripp-Kragen ohne Naht | Durchgehendes Schulterband | Vorgeschrumpft | Waschbar bis 40 °C

SWGL2 | GL2 **Ladies´ Organic Cotton T-Shirt**

100% Baumwolle

S, M, L, XL

180 g/m² Starworld

ATOLL | BLACK | CARDINAL RED
DEEP NAVY | INDIGO | KELLY GREEN
NATURAL | PURPLE | WHITE

Bio-Baumwolle | Geformte Seitennähte | 1x1 Ripp-Kragen ohne Naht | Modisch, lang geschnitten | Vorgeschrumpft | Waschbar bis 40 °C | Durchgehendes Schulterband

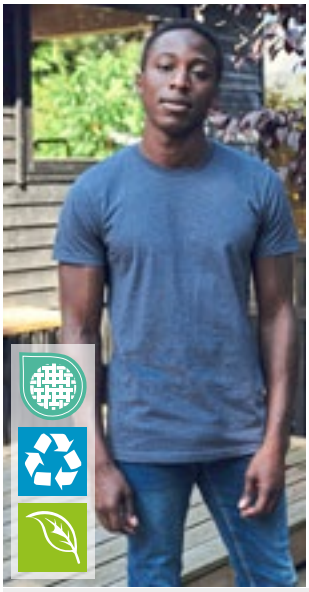

NEC61001 | C61001 **Recycled Cotton T-Shirt**

60% Baumwolle / 40% Polyester

S, M, L, XL, XXL, 3XL

170-180 g/m² Neutral

BLACK MELANGE | GREY MELANGE | NAVY MELANGE

Bio-Baumwolle / recyceltes Polyester aus Fabrikausschuss | Single Jersey | Moderne Passform | Kurzen Ärmel | Rundhalsausschnitt | Nackenband innen | Recycelte Baumwollabfälle aus Eigenproduktion von Neutral

E3081 | 3081 **Men´s Slim Fit-T**

95% Baumwolle / 5% Elasthan (Sports Grey: 81% Baumwolle / 14% Viskose / 5% Elasthan)

S, M, L, XL, XXL

180 g/m² Promodoro

BLACK | SPORTS GREY (HEATHER) | WHITE

Figurbetont | Single-Jersey | 95% gekämmte Baumwolle / 5% Elasthan (Sports Grey: 81% gekämmte Baumwolle / 14% Viskose / 5% Elasthan)

E3085 | 3085 **Women´s Slim Fit-T**

95% Baumwolle / 5% Elasthan (Sports Grey: 81% Baumwolle / 14% Viskose / 5% Elasthan)

XS, S, M, L, XL, XXL, 3XL

180 g/m² Promodoro

BLACK | SPORTS GREY (HEATHER) | WHITE

Figurbetont | Single-Jersey | 95% gekämmte Baumwolle / 5% Elasthan (Sports Grey: 81% gekämmte Baumwolle / 14% Viskose / 5% Elasthan)

KUSTOM KIT

>3XL

K500 | KK500 **Classic Fit Hunky® Tee**

100% Baumwolle

S, M, L, XL, XXL, 3XL, 4XL, 5XL, 6XL

180 g/m² Kustom Kit

S, M, L, XL, XXL, 3XL, 4XL, 5XL, 6XL

BLACK | NAVY | WHITE

S, M, L, XL, XXL, 3XL

HEATHER GREY | LIGHT SAND

100% gekämmte Baumwolle | Single-Jersey | Lässiger Schnitt | 1x1 gerippter Rundhalsausschnitt | Eigenmaterial-Nackenband | Versiegelte Schulternähte | Saum und Ärmelabschluss mit Zwillingsnadel | Kustom Kit® – schwarzes Webetikett

BEST SELLER

promodoro

581

60°

E3005 | 3005 **Women´s Premium-T**

100% Baumwolle (Sports Grey: 85% Baumwolle / 15% Viskose)

XS, S, M, L, XL, XXL, 3XL

180 g/m² Promodoro

ALASKAN BLUE	ASH (HEATHER)	BABY BLUE	BLACK
BROWN	BURGUNDY	CHARCOAL (SOLID)	CHERRY BERRY
FIRE RED	FOREST	GOLD	GRAPHITE (SOLID)
JADE	KELLY GREEN	KHAKI	NAVY
NEW LIGHT GREY (SOLID)	ORANGE	ROYAL	SPORTS GREY (HEATHER)
STEEL GREY (SOLID)	TURQUOISE	WHITE	WILD LIME

Leicht tailliert | Single-Jersey | Seitennähte | Gekämmte Baumwolle

BEST SELLER

promodoro

581

60°

>3XL

E3000 | 3000/3099 **Men´s Premium-T**

100% Baumwolle (Sports Grey: 85% Baumwolle / 15% Viskose)

XS, S, M, L, XL, XXL, 3XL, 4XL, 5XL, 6XL, 7XL, 8XL

180 g/m² Promodoro

XS, S, M, L, XL, XXL, 3XL, 4XL, 5XL, 6XL, 7XL, 8XL

BLACK

XS, S, M, L, XL, XXL, 3XL, 4XL, 5XL

ALASKAN BLUE	ASH (HEATHER)	BABY BLUE
BROWN	BURGUNDY	CHARCOAL (SOLID)
CHERRY BERRY	FIRE RED	FOREST
GOLD	GRAPHITE (SOLID)	JADE
KELLY GREEN	KHAKI	NAVY
NEW LIGHT GREY (SOLID)	ORANGE	ROYAL
SPORTS GREY (HEATHER)	STEEL GREY (SOLID)	TURQUOISE
WHITE	WILD LIME	

Doppelnahtverarbeitung am Kragen und allen Säumen | Nackenband | Kragen mit Elasthan | Single-Jersey | Ringgesponnene, gekämmte Baumwolle | Schlauchwarenausführung

581

>3XL

Z180 | R-180M-0 **Classic T**

100% Baumwolle (Light Oxford: 93% Baumwolle / 7% Viskose)

XS, S, M, L, XL, XXL, 3XL, 4XL

180 g/m² (White: 175 g/m²) Russell

XS, S, M, L, XL, XXL, 3XL, 4XL

BLACK	BOTTLE GREEN	BRIGHT ROYAL	CLASSIC RED
CONVOY GREY (SOLID)	FRENCH NAVY	INDIGO	MINERAL BLUE
MOCHA	NATURAL	OLIVE	WHITE

XS, S, M, L, XL, XXL

AZURE BLUE	BRIGHT RED	BURGUNDY	LIGHT OXFORD (HEATHER)
POWDER ROSE	PURPLE	SKY	YELLOW

Ringgesponnene Baumwolle | Schlauchwarenausführung für hohe Formbeständigkeit (Farbe Light Oxford mit Seitennähten) | Schulter-zu-Schulter-Nackenband | Decknahteinfassung am Kragen | Doppelnähte an Arm- und Bundabschluss | Modischer 1x1 Ripp-Kragen

>3XL

SFM130 | SF130 **Unisex Sustainable Generation T**

60% Baumwolle / 40% Polyester

XXS, XS, S, M, L, XL, XXL, 3XL, 4XL

180 g/m² SF Men

BLACK	BRIGHT RED	HEATHER GREY	KHAKI
LIGHT STONE	NAVY	ROYAL	STONE BLUE

Unisex-T-Shirt mit bequemer Passform | Regenerierte Baumwolle / recyceltes Polyester | Single-Jersey | Eingesetzte Ärmel | Überschnittener Schultern | Gerippter Rundhalsausschnitt | Doppelnähte an Saum und Bündchen | Kein Label | Wiederverschließbare, wiederverwertbare Beutel – zu 100 % aus recyceltem Kunststoff

583

RTP03270 | 03270 **Men´s Tempo T-Shirt 185 gsm (Pack of 10)**

100% Baumwolle (Grey Melange: 85% Baumwolle / 15% Viskose)

S, M, L, XL, XXL, 3XL

185 g/m² RTP Apparel

DEEP BLACK	WHITE

Ringgesponnene Baumwolle | Vorbehandeltes T-Shirt für Digitaldruck | Rundhalsausschnitt | Schlauchware | Enzymbehandlung für ein weiches Gefühl | Ripp-Kragen | Nackenband | Bio-Baumwolle | Kein Etikett am Ausschnitt | Tearaway®-Etikett an den Seitennähten/Schultern | Nur in Packungen erhältlich | Keine Rückgabe möglich | Der Druckbereich befindet sich 5 cm von der Unterseite des Kragens entfernt, in der Mitte der Vorderseite des Shirts | Druckbereich (Höhe x Breite) Größe: S (49 x 34 cm), M (51 x 36 cm), L (52 x 38 cm), XL (52 x 40 cm), XXL (55 x 42 cm), 3XL (58 x 44 cm) | Hinweise zur Lagerung und Handhabung: Stabile Temperatur unter 30 °C, Luftfeuchtigkeit ca. 65 %, staubfreie Umgebung, sorgfältige Handhabung (nicht reiben/dehnen) | Bedrucken mit allen herkömmlichen digitalen Textildirektdruckmaschinen möglich, nicht geeignet für Maschinen mit integrierter Vorbehandlung | Zusätzliche Druckinformationen: Je trockener die Baumwolle, desto besser die Farbbrillanz. Wenn die Shirts in einem Raum mit hoher Luftfeuchtigkeit gelagert werden, ist es ratsam, das Shirt vor dem Drucken 3 – 5 Sekunden vorzupressen. Das Shirt kann vorgepresst werden und Sie können sofort oder innerhalb der nächsten 30 Minuten mit dem Bedrucken beginnen.

RTP03257 | 03257 **Women´s Tempo T-Shirt 185 gsm (Pack of 10)**

100% Baumwolle (Grey Melange: 85% Baumwolle / 15% Viskose)

XS, S, M, L, XL, XXL

185 g/m² RTP Apparel

DEEP BLACK	WHITE

Ringgesponnene Baumwolle | Vorbehandeltes T-Shirt für Digitaldruck | Rundhalsausschnitt | Seitennähte | Enzymbehandlung für ein weiches Gefühl | Ripp-Kragen | Nackenband | Bio-Baumwolle | Kein Etikett am Ausschnitt | Tearaway®-Etikett an den Seitennähten/Schultern | Nur in Packungen erhältlich | Keine Rückgabe möglich | Der Druckbereich befindet sich 5 cm von der Unterseite des Kragens entfernt, in der Mitte der Vorderseite des Shirts | Druckbereich (Höhe x Breite) Größe: XS (41 x 26 cm), S (42 x 28 cm), M (44 x 29 cm), L (46 x 30 cm), XL (47 x 32 cm), XXL (48 x 33 cm) | Hinweise zur Lagerung und Handhabung: Stabile Temperatur unter 30 °C, Luftfeuchtigkeit ca. 65 %, staubfreie Umgebung, sorgfältige Handhabung (nicht reiben/dehnen) | Bedrucken mit allen herkömmlichen digitalen Textildirektdruckmaschinen möglich, nicht geeignet für Maschinen mit integrierter Vorbehandlung | Zusätzliche Druckinformationen: Je trockener die Baumwolle, desto besser die Farbbrillanz. Wenn die Shirts in einem Raum mit hoher Luftfeuchtigkeit gelagert werden, ist es ratsam, das Shirt vor dem Drucken 3 – 5 Sekunden vorzupressen. Das Shirt kann vorgepresst werden und Sie können sofort oder innerhalb der nächsten 30 Minuten mit dem Bedrucken beginnen.

G5000 | 5000 Heavy Cotton™ Adult T-Shirt

100% Baumwolle (Ash Grey: 99% Baumwolle / 1% Polyester), (Antique Cherry Red, Antique Irish Green, Antique Jade Dome, Antique Orange, Antique Sapphire, Sport Grey: 90% Baumwolle / 10% Polyester), (Blackberry, Dark Heather, Lilac, Midnight, Russet, Sunset, Tweed, Heather Sapphire, Safety Pink, Graphite Heather: 50% Baumwolle / 50% Polyester)

S, M, L, XL, XXL, 3XL, 4XL, 5XL

180 g/m² (White: 170 g/m²) Gildan

S, M, L, XL, XXL, 3XL, 4XL, 5XL

BLACK	NAVY	RED	ROYAL
SPORT GREY (HEATHER)	WHITE		

S, M, L, XL, XXL, 3XL

ANTIQUE CHERRY RED (HEATHER)	ANTIQUE IRISH GREEN	ANTIQUE JADE DOME (HEATHER)	ANTIQUE ORANGE (HEATHER)
ANTIQUE SAPPHIRE (HEATHER)	ASH GREY (HEATHER)	AZALEA	BLACKBERRY (HEATHER)
CARDINAL RED	CAROLINA BLUE	CHARCOAL (SOLID)	COBALT
CORNSILK	DAISY	DARK CHOCOLATE	DARK HEATHER
FOREST GREEN	GOLD	GRAPHITE HEATHER	HEATHER SAPPHIRE
HELICONIA	INDIGO BLUE	IRISH GREEN	KIWI
LIGHT BLUE	LIGHT PINK	LILAC (HEATHER)	LIME
MAROON	MIDNIGHT (HEATHER)	MILITARY GREEN	MINT GREEN
NATURAL	OLD GOLD	ORANGE	PURPLE
RUSSET (HEATHER)	SAND	SAPPHIRE	SKY
SUNSET (HEATHER)	TANGERINE	TWEED (HEATHER)	VIOLET
YELLOW HAZE			

Mittelschwerer Stoff | Ohne Steppnähte, klassische Passform, Ripp-Kragen | Nacken- und Schulterband für hohen Tragekomfort und Strapazierfähigkeit | Klassischer Schnitt, ohne Seitennähte | Leistungsstarkes Abreißetikett

582

Label

G5000L | 5000L Heavy Cotton™ Women´s T-Shirt

100% Baumwolle (Sport Grey: 90% Baumwolle / 10% Polyester), (Dark Heather, Heather Sapphire, Graphite Heather: 50% Baumwolle / 50% Polyester)

S, M, L, XL, XXL, 3XL

180 g/m² (White: 170 g/m²) Gildan

AZALEA	BLACK	DAISY	DARK HEATHER
GRAPHITE HEATHER	HEATHER SAPPHIRE	LIGHT PINK	MINT GREEN
NAVY	RED	ROYAL	SPORT GREY (HEATHER)
WHITE			

Mittelschwerer Stoff | Ohne Steppnähte, klassische Passform, Ripp-Kragen | Nacken- und Schulterband für hohen Tragekomfort und Strapazierfähigkeit | Flügelärmel | Leicht tailliert, Seitennähte | Leistungsstarkes Abreißetikett

promodoro

>3XL

581

E3090 | 3090 **Men´s Premium-T Organic**

100% Baumwolle

XS, S, M, L, XL, XXL, 3XL, 4XL, 5XL, 6XL, 7XL, 8XL

180 g/m² Promodoro

AZUR BLUE	BLACK	CHARCOAL (SOLID)
FIRE RED	FLAME	FOREST
FRENCH NAVY	KHAKI	LIGHT BLUE
LIME GREEN	STEEL GRAY	WHITE

100% zertifizierte Bio-Baumwolle | Single Jersey | Neutrales Größenetikett

promodoro

E3095 | 3095 **Women´s Premium-T Organic**

100% Baumwolle

XS, S, M, L, XL, XXL, 3XL

180 g/m² Promodoro

AZUR BLUE	BLACK	CHARCOAL (SOLID)
FIRE RED	FLAME	FOREST
FRENCH NAVY	KHAKI	LIGHT BLUE
LIME GREEN	STEEL GRAY	WHITE

100% zertifizierte Bio-Baumwolle | Single Jersey | Neutrales Größenetikett

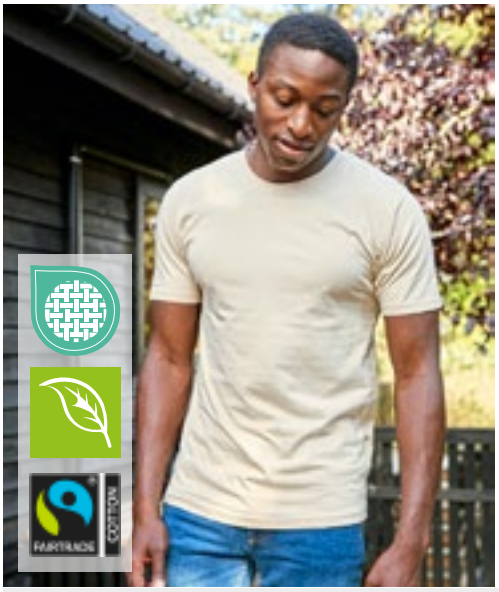

NEW COLOUR

NE60001 | O60001 **Men´s Classic T-Shirt**

100% Baumwolle
S, M, L, XL, XXL, 3XL
185 g/m² Neutral

BLACK	BORDEAUX	BOTTLE GREEN	BROWN
CHARCOAL	DARK HEATHER	DUSTY INDIGO	DUSTY MINT
DUSTY PURPLE	DUSTY YELLOW	GREEN	LIGHT BLUE
LIGHT PINK	LIME	MILITARY	NATURE
NAVY	OKAY ORANGE	ORANGE	PINK
PURPLE	RED	ROYAL	SAND
SAPPHIRE	SPORT GREY	TEAL	WHITE
YELLOW			

Fairtrade-zertifizierte Baumwolle | Zertifizierte, gekämmte Bio-Baumwolle | Single Jersey Strick | Klassische Passform | Kurzen Ärmel | Rundhalsausschnitts | Nackenband innen

NEW COLOUR

NE80001 | O80001 **Ladies´ Classic T-Shirt**

100% Baumwolle
XS, S, M, L, XL, XXL
180 g/m² Neutral

BLACK	BORDEAUX	BOTTLE GREEN	BROWN
CHARCOAL	DARK HEATHER	DUSTY INDIGO	DUSTY MINT
DUSTY PURPLE	DUSTY YELLOW	GREEN	LIGHT BLUE
LIGHT PINK	LIME	MILITARY	NATURE
NAVY	OKAY ORANGE	ORANGE	PINK
PURPLE	RED	ROYAL	SAND
SAPPHIRE	SPORT GREY	TEAL	WHITE
YELLOW			

Fairtrade-zertifizierte Baumwolle | Zertifizierte, gekämmte Bio-Baumwolle | Single Jersey Strick | Klassische Passform | Kurzen Ärmel | Rundhalsausschnitts | Nackenband innen

JN002 | JN002 **Round-T Heavy**

100% Baumwolle
S, M, L, XL, XXL, 3XL, 4XL, 5XL
180 g/m² James&Nicholson

S, M, L, XL, XXL, 3XL, 4XL, 5XL

ACID YELLOW	AQUA	ASH (HEATHER)
AUBERGINE	BLACK	BROWN
DARK GREEN	DARK GREY (SOLID)	DARK ORANGE
DARK ROYAL	FERN GREEN	GOLD YELLOW
GRAPHITE (SOLID)	GRENADINE	GREY HEATHER
IRISH GREEN	KHAKI	LIGHT BLUE
LIGHT GREY	LIGHT YELLOW	LILAC
LIME GREEN	MINT	NAVY
OLIVE	ORANGE	PACIFIC
PETROL	PURPLE	RED
ROSE	ROYAL	SKY BLUE
STONE	TOMATO	TURQUOISE
WHITE	WINE	YELLOW

S, M, L, XL, XXL, 3XL, 4XL

PINK

Komfort-T-Shirt aus strapazierfähigem Single-Jersey | Gekämmte, ringgesponnene Baumwolle | Rundhalsausschnitt mit Elasthan | Nackenband | Keine Seitennähte | Doppelnähte an Schultern, Hals- und Armausschnitt

GILDAN®

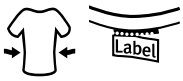

G65000L | 65000L Softstyle® Midweight Women´s T-Shirt

100% Baumwolle
S, M, L, XL, XXL, 3XL
183 g/m² (White: 180 g/m²) Gildan

HELICONIA | IRISH GREEN | NAVY | PITCH BLACK
RED | ROYAL | SAPPHIRE | SPORT GREY (HEATHER)
VIOLET | WHITE

Hergestellt aus unserem weichen, ringgesponnenen Baumwollmischgewebe | Mittelschwerer Softstyle mit hoher Maschendichte für eine glatte Druckoberfläche, ideal für DTG-Druck | Ohne Steppnähte, schmale Passform, Ripp-Kragen | Nacken- und Schulterband für hohen Tragekomfort und Strapazierfähigkeit | Leicht tailliert, Seitennähte | Leistungsstarkes schwarzes Abreißetikett

G65000 | 65000 Softstyle® Midweight Adult T-Shirt

100% Baumwolle
S, M, L, XL, XXL, 3XL, 4XL, 5XL
183 g/m² (White: 180 g/m²) Gildan

S, M, L, XL, XXL, 3XL, 4XL, 5XL

IRISH GREEN | NAVY | PITCH BLACK | RED
ROYAL | SPORT GREY (HEATHER) | WHITE

S, M, L, XL, XXL, 3XL

BROWN SAVANA | CHARCOAL (SOLID) | DAISY | GRAPHITE HEATHER
HELICONIA | LIGHT BLUE | MAROON | MUSTARD
ORANGE | PARAGON | SAGE | SAND
SAPPHIRE | STONE BLUE | VIOLET

Hergestellt aus unserem weichen, ringgesponnenen Baumwollmischgewebe | Mittelschwerer Softstyle mit hoher Maschendichte für eine glatte Druckoberfläche, ideal für DTG-Druck | Ohne Steppnähte, klassische Passform, Ripp-Kragen | Nacken- und Schulterband für hohen Tragekomfort und Strapazierfähigkeit | Moderner, klassischer Schnitt, ohne Seitennähte | Leistungsstarkes schwarzes Abreißetikett

GILDAN

G8000 | 8000 **DryBlend® Adult T-Shirt**

50% Baumwolle / 50% Polyester
S, M, L, XL, XXL, 3XL
186 g/m² (White: 176 g/m²) Gildan

BLACK	IRISH GREEN	NAVY	ORANGE
RED	ROYAL	SAFETY GREEN	SAFETY ORANGE
SPORT GREY (HEATHER)	WHITE		

Unisex | Mittelschweres Material mit DryBlend®-Technologie | Ohne Steppnähte, klassische Passform, Ripp-Kragen | Nacken- und Schulterband für hohen Tragekomfort und Strapazierfähigkeit | Klassischer Schnitt, ohne Seitennähte | Leistungsstarkes Abreißetikett

Stedman® collection

S7000 | ST7000 **Unisex Lux T-Shirt**

100% Baumwolle
XS, S, M, L, XL, XXL, 3XL, 4XL, 5XL
180 g/m² Stedman®

XS, S, M, L, XL, XXL, 3XL, 4XL, 5XL

BLACK OPAL	GREY HEATHER	NAVY BLUE	WHITE

XS, S, M, L, XL, XXL, 3XL

BLUE MIDNIGHT	BOTTLE GREEN	BRIGHT ROYAL	DARK DENIM HEATHER
DARK GREY HEATHER	KELLY GREEN	ORANGE	SCARLET RED
SLATE GREY (SOLID)	SUNFLOWER YELLOW		

100% ringgesponnene gekämmte Baumwolle, Single Jersey | Unisex Rundhals-T-Shirt | Mit Seitennähten | Gewebtes Premium-Größenetikett im Nacken | Tear-Away-Pflegeetikett in der Seitennaht

Tee Jays

NEW COLOUR

TJ8000 | 8000 **Men´s Sof Tee**

100% Baumwolle (Heather Grey: 85% Baumwolle / 15% Viskose)
S, M, L, XL, XXL, 3XL, 4XL, 5XL
185 g/m² Tee Jays

S, M, L, XL, XXL, 3XL, 4XL, 5XL

BLACK	DARK GREY (SOLID)	NAVY	RED
ROYAL	WHITE		

S, M, L, XL, XXL, 3XL

CHOCOLATE	DARK GREEN	FOREST GREEN	HEATHER GREY
KIT	OLIVE	POWDER GREY	

2-lagiger Kragen mit Elasthan | Schulter-zu-Schulter Nackenband | Doppelt genäht | Waschbar bis 60 °C (Heather Grey: 40 °C) – ohne Aufdruck | Rundgestrickt (Größen S-XXL) | Doppelt einlaufvorbehandelte Baumwolle | Gekämmte Ringspinn-Baumwolle

Tee Jays

NEW COLOUR

TJ8050 | 8050 **Women´s Sof Tee**

100% Baumwolle
S, M, L, XL, XXL, 3XL
185 g/m² Tee Jays

BLACK	CHOCOLATE	DARK GREY (SOLID)	KIT
NAVY	WHITE		

2-lagiger Kragen mit Elasthan | Doppelnähte | Unbedruckt waschbar bis 60 °C | Doppelt einlaufvorbehandelt | Gekämmte, ringgesponnene Baumwolle | Schulter-zu-Schulter-Nackenband

BE INSPIRED

BCTU03T |TU03T **T-Shirt #E190**

100% Baumwolle (Sport Grey: 85% Baumwolle / 15% Viskose), (Ash: 99% Baumwolle / 1% Viskose)

XS, S, M, L, XL, XXL, 3XL, 4XL, 5XL

185 g/m² B&C

XS, S, M, L, XL, XXL, 3XL, 4XL, 5XL

BLACK	NAVY	RED
ROYAL BLUE	SPORT GREY (HEATHER)	WHITE

XS, S, M, L, XL, XXL, 3XL

APRICOT	ASH (HEATHER)	ATOLL
BOTTLE GREEN	BROWN	BURGUNDY
CHOCOLATE	COBALT BLUE	DARK GREY (SOLID)
DIVA BLUE	FIRE RED	GOLD
KELLY GREEN	MILLENNIAL LILAC	MILLENNIAL MINT
NATURAL	NAVY BLUE	ORANGE
ORCHID GREEN	ORCHID PINK	PACIFIC GREY
PIXEL LIME	RADIANT PURPLE	SAND
SKY BLUE	SOLAR YELLOW	SORBET
STONE BLUE	SUNSET ORANGE	SWIMMING POOL
URBAN KHAKI	URBAN ORANGE	URBAN PURPLE
USED BLACK		

100% einlaufvorbehandelte, ringgesponnene Baumwolle | Kurzärmeliges T-Shirt in zeitgemäßem Look mit unveränderter B&C-Stoffqualität (190 g) seit 20 Jahren | Moderne Mainstream-Passform | Schlauchwaren-Ausführung | Dünne Kragenrippe | Nackenband | Satin-Label | 100% Ringspinn-Baumwolle | Single-Jersey | Einlaufvorbehandelt | Widerstandsfähige Qualität | Weiche und ebenmäßige Oberfläche | B&C Collection ist Mitglied der Fair Wear Foundation

BE INSPIRED

BCTW04T |TW04T **Women´s T-Shirt #E190**

100% Baumwolle (Sport Grey: 85% Baumwolle / 15% Viskose), (Ash: 99% Baumwolle / 1% Viskose)

XS, S, M, L, XL, XXL, 3XL

185 g/m² B&C

XS, S, M, L, XL, XXL, 3XL

BLACK	NAVY	RED
ROYAL BLUE	SPORT GREY (HEATHER)	WHITE

XS, S, M, L, XL, XXL

APRICOT	ASH (HEATHER)	ATOLL
BOTTLE GREEN	BROWN	BURGUNDY
CHOCOLATE	COBALT BLUE	DARK GREY (SOLID)
DIVA BLUE	FIRE RED	GOLD
KELLY GREEN	MILLENNIAL LILAC	MILLENNIAL MINT
NATURAL	NAVY BLUE	ORANGE
ORCHID GREEN	ORCHID PINK	PACIFIC GREY
PIXEL LIME	RADIANT PURPLE	SAND
SKY BLUE	SOLAR YELLOW	SORBET
STONE BLUE	SUNSET ORANGE	SWIMMING POOL
URBAN KHAKI	URBAN ORANGE	URBAN PURPLE
USED BLACK		

100% einlaufvorbehandelte, ringgesponnene Baumwolle | Kurzärmeliges Damen-T-Shirt in zeitgemäßem Look | Moderne Mainstream-Passform | Seitennähte | Dünne Kragenrippe | Satin-Label | 100% Ringspinn-Baumwolle | Vorgeschrumpft | Single-Jersey | Widerstandsfähige Qualität | Weiche und ebenmäßige Oberfläche | B&C Collection ist Mitglied der Fair Wear Foundation

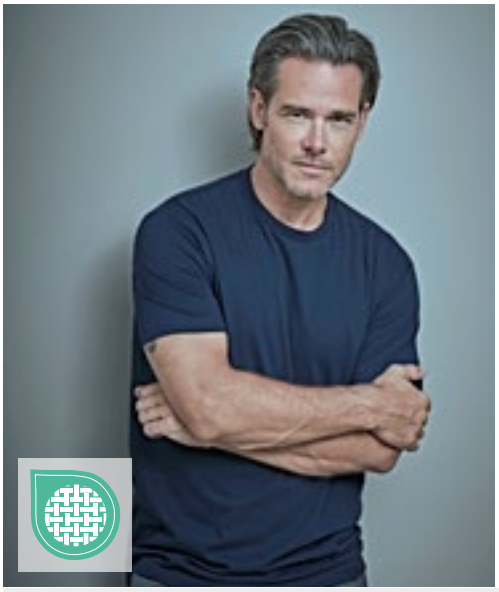

TJ8005 | 8005 **Fashion Sof Tee**

100% Baumwolle
S, M, L, XL, XXL, 3XL
185 g/m² Tee Jays

BLACK | DARK GREY (SOLID) | NAVY | WHITE

2-lagiger Kragen mit Elasthan | Schulter-zu-Schulter Nackenband | Unbedruckt waschbar bis 60 °C | Doppelt einlaufvorbehandelt | Gekämmte Ringspinn-Baumwolle | Langfaserige Baumwolle

K530 | KK530 **Regular Fit Superwash® 60° Pique Tee**

65% Polyester / 35% Baumwolle
XS, S, M, L, XL, XXL, 3XL
185 g/m² Kustom Kit

BLACK | CHARCOAL | GRAPHITE (SOLID) | NAVY | WHITE

Normale Passform | 1x1 gerippter Rundhalsausschnitt | Doppelt genähte Schultern und Armlöcher | Eigenmaterial-Nackenband | Versiegelte Schulternähte | Umschlagbündchen mit Doppelnähten | Saum mit Zwillingsnadel | Kustom Kit® – Abreißetikett am Nacken

S185 | ST2100 **Comfort-T 185**

100% Baumwolle (Grey Heather: 85% Baumwolle / 15% Viskose)
S, M, L, XL, XXL, 3XL, 4XL, 5XL
185 g/m² Stedman®

S, M, L, XL, XXL, 3XL, 4XL, 5XL

BLACK OPAL | BLUE MIDNIGHT | BOTTLE GREEN | BRIGHT ROYAL
GREY HEATHER | MARINA BLUE | NAVY BLUE | SCARLET RED
SLATE GREY (SOLID) | WHITE

S, M, L, XL, XXL, 3XL

KELLY GREEN | LIGHT BLUE | ORANGE | REAL GREY
SUNFLOWER YELLOW | YELLOW

Ringgesponnene Baumwolle | Single-Jersey | Schulter-Nackenband | Schlauchware | Waschbar bis 40 °C

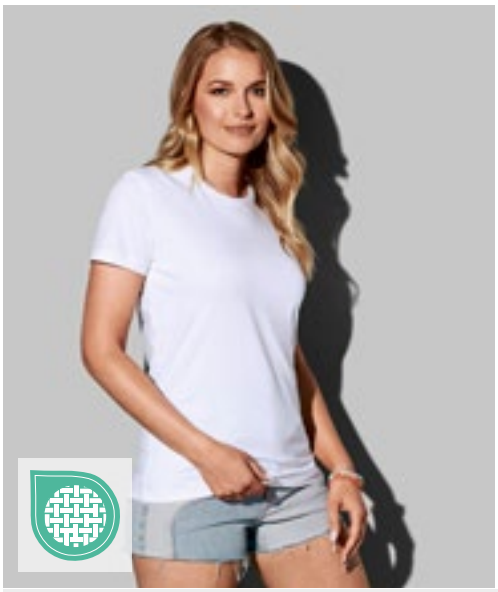

S2160 | ST2160 **Comfort-T 185 Women**

100% Baumwolle (Grey Heather: 85% Baumwolle / 15% Viskose)
S, M, L, XL, XXL
185 g/m² Stedman®

BLACK OPAL | BRIGHT ROYAL | GREY HEATHER | NAVY BLUE
SCARLET RED | WHITE

Ringspinn-Baumwolle | Nackenband | Seitennähte | Waschbar bei 40 °C

TJ0400 | 400 **Stretch Tee**

90% Baumwolle / 10% Elasthan

S, M, L, XL, XXL, 3XL

195 g/m² Tee Jays

BLACK | HEATHER GREY | NAVY | WHITE

90% ringgesponnene, gekämmte Baumwolle / 10% Elasthan | Herren-T-Shirt mit Stretchanteil und Rundhalsausschnitt in schlanker Passform | Schmaler Ripp-Ausschnitt am Hals mit Elasthan | Nackentape von Schulter zu Schulter für verbesserte Stabilität | 2-lagiger Kragen mit Elasthan | Necktape | Doppelt einlaufvorbehandelt | Doppelt genäht | Full Feeder-Elasthan | Enzym- und silikongewaschen

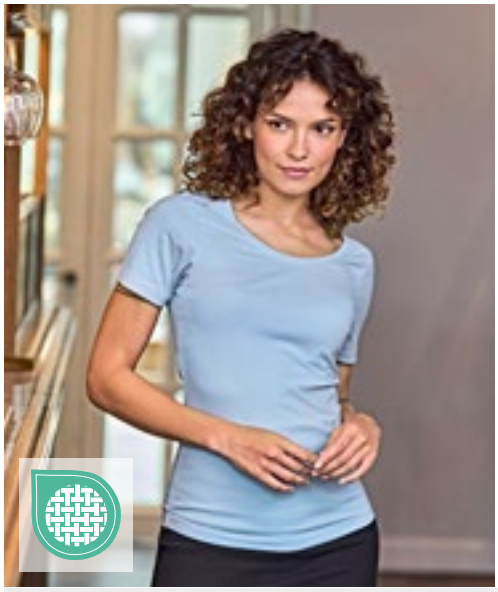

TJ450 | 450 **Women´s Stretch Tee**

90% Baumwolle / 10% Elasthan

S, M, L, XL, XXL, 3XL

195 g/m² Tee Jays

BLACK | DARK GREY (SOLID) | KIT | LEAF GREEN | LIGHT BLUE | NAVY | WHITE

Verstärkte Schulternähte | Full Feeder-Elasthan | Doppelt genäht | Ripp-Kragen mit Elasthan | Enzymgewaschen | Gekämmte Ringspinn-Baumwolle

Z118M | R-118M-0 **Men´s Pure Organic Heavy Tee**

100% Baumwolle

XS, S, M, L, XL, XXL, 3XL

190 g/m² Russell Pure Organic

BLACK | CONVOY GREY (SOLID) | FRENCH NAVY | WHITE

Moderne, körperbetonte Passform | Single Jersey | 100% gekämmte, ringgesponnene Bio-Baumwolle | Speziell gefertigtes Schulter-zu-Schulter-Nackenband für mehr Stabilität und ein edles Erscheinungsbild | Label free: Größenetikett im Nacken (inkl. Produktnummer) | Klassisches, schmales Kragenbündchen mit Lycra® und einfacher Steppnaht | Seitennähte für optimale Passform | Angenehm kühler Warengriff trotz schwererem Gewicht | Glatte Oberfläche für beste Druckergebnisse

Z118F | R-118F-0 **Ladies´ Pure Organic Heavy Tee**

100% Baumwolle

XS, S, M, L, XL, XXL

190 g/m² Russell Pure Organic

BLACK | CONVOY GREY (SOLID) | FRENCH NAVY | WHITE

Moderne, körperbetonte Passform | Single Jersey | 100% gekämmte, ringgesponnene Bio-Baumwolle | Speziell gefertigtes Schulter-zu-Schulter-Nackenband für mehr Stabilität und ein edles Erscheinungsbild | Label free: Größenetikett im Nacken (inkl. Produktnummer) | Klassisches, schmales Kragenbündchen mit Lycra® und einfacher Steppnaht | Seitennähte für optimale Passform | Angenehm kühler Warengriff trotz schwererem Gewicht | Glatte Oberfläche für beste Druckergebnisse

L189 | 00580 Imperial Fit T-Shirt

100% Baumwolle (Grey Melange: 85% Baumwolle / 15% Viskose), (Charcoal Melange, Heather Oxblood, Heather Khaki, Heather Denim: 60% Baumwolle / 40% Polyester)

S, M, L, XL, XXL

190 g/m² SOL´S

CHARCOAL MELANGE	DARK GREY (SOLID)	DEEP BLACK
FRENCH NAVY	GREY MELANGE	HEATHER DENIM
HEATHER KHAKI	HEATHER OXBLOOD	OXBLOOD
PURE GREY	WHITE	

100 % halbgekämmte Ringspun-Baumwolle | Verstärkendes Nackenband | Rundhalsausschnitt aus Elasthan-Ripp | Geschnitten und genäht | Passgenauer Schnitt | Größenlabel ohne Markenbranding im Nacken

L02080 | 02080 Women´s Round Neck Fitted T-Shirt Imperial

100% Baumwolle (Grey Melange: 85% Baumwolle / 15% Viskose), (Charcoal Melange, Heather Oxblood, Heather Khaki, Heather Denim: 60% Baumwolle / 40% Polyester)

S, M, L, XL, XXL

190 g/m² SOL´S

CHARCOAL MELANGE	DARK GREY (SOLID)	FRENCH NAVY
GREY MELANGE	HEATHER DENIM	HEATHER KHAKI
HEATHER OXBLOOD	OXBLOOD	PURE GREY

Halbgekämmte Ringspun-Baumwolle | Gerippter Rundhalsausschnitt | Kurzen Ärmel | Geschnitten und genäht | Nackenband | Kein Label

L02945 | 02945 Men´s Millenium T-Shirt

95% Baumwolle / 5% Elasthan (Grey Melange: 82% Baumwolle / 14% Viskose / 4% Elasthan)

S, M, L, XL, XXL, 3XL

190 g/m² SOL´S

DEEP BLACK	FRENCH NAVY	GREY MELANGE
RED	ROYAL BLUE 241	WHITE

190 Jersey, 95% halbgekämmte Ringspun-Baumwolle / 5% Elasthan | Nackenband | Elasthan-Ripp-Kragen | Rundhalsausschnitts | Geschnitten und genäht | Stretch | Kein Label

L02946 | 02946 Women´s Millenium T-Shirt

95% Baumwolle / 5% Elasthan (Grey Melange: 82% Baumwolle / 14% Viskose / 4% Elasthan)

S, M, L, XL, XXL

190 g/m² SOL´S

BLACK	FRENCH NAVY	GREY MELANGE
RED	ROYAL BLUE 241	WHITE

190 Jersey, 95% halbgekämmte Ringspun-Baumwolle / 5% Elasthan | Nackenband | Elasthan-Ripp-Kragen | Rundhalsausschnitts | Geschnitten und genäht | Stretch | Kein Label

SOL'S
the fair spirit

583 NEW COLOUR

L191 | 11502 Women´s Imperial T-Shirt

100% Baumwolle (Grey Melange: 85% Baumwolle / 15% Viskose), (Ash: 98% Baumwolle / 2% Viskose)

S, M, L, XL, XXL, 3XL

190 g/m² SOL´S

S, M, L, XL, XXL, 3XL

AQUA	ASH (HEATHER)	BOTTLE GREEN	DARK GREY (SOLID)
DEEP BLACK	DENIM	FRENCH NAVY	GOLD
GREY MELANGE	KELLY GREEN	MOUSE GREY (SOLID)	NAVY
ORANGE	RED	ROYAL BLUE 241	WHITE

S, M, L, XL, XXL

ANCIENT PINK	APPLE GREEN	ATOLL BLUE	BURGUNDY
CANDY PINK	CARIBBEAN BLUE	CHOCOLATE	DARK KHAKI
DARK PURPLE	EMERALD	FUCHSIA	KHAKI
LEMON	OFF WHITE	ORCHID PINK	SKY BLUE

Verstärkendes Nackenband | Rippkragen, Seitennähte | Halbgekämmte Ringspun-Baumwolle

L190 | 11500 Imperial T-Shirt

100% Baumwolle (Grey Melange: 85% Baumwolle / 15% Viskose), (Ash: 98% Baumwolle / 2% Viskose)

XS, S, M, L, XL, XXL, 3XL, 4XL, 5XL

190 g/m² SOL´S

XS, S, M, L, XL, XXL, 3XL, 4XL, 5XL

DARK GREY (SOLID)	DEEP BLACK	FRENCH NAVY	GOLD
GREY MELANGE	KELLY GREEN	NAVY	ORANGE
RED	ROYAL BLUE 241	WHITE	

S, M, L, XL, XXL

APPLE GREEN	ATOLL BLUE	CARIBBEAN BLUE	CHILI RED
CREAM	EARTH	EMERALD	FUCHSIA
HIBISCUS	ICE BLUE	LEMON	LIGHT GREY (SOLID)
LIGHT PURPLE	ORCHID PINK	PETROLEUM BLUE	SAGE GREEN
SAND	TANGO RED	ULTRAMARINE	ZINC (SOLID)

S, M, L, XL, XXL, 3XL, 4XL, 5XL

AQUA	ASH (HEATHER)	BOTTLE GREEN	DENIM
MOUSE GREY (SOLID)			

XS, S, M, L, XL, XXL

CHOCOLATE	DARK PURPLE	KHAKI	PURE GREY

XS, S, M, L, XL, XXL, 3XL

SKY BLUE

S, M, L, XL, XXL, 3XL

ANCIENT PINK	ARMY	BLUE	BURGUNDY
CANDY PINK	DARK KHAKI	OFF WHITE	TERRACOTTA

Halbgekämmte Ringspun-Baumwolle | Verstärkendes Nackenband | Kragenbündchen mit Elasthan | Schlauchware | Heavy-Jersey

584 | NEW COLOUR | >3XL | Label

BY004 | BY004 **T-Shirt Round Neck**

100% Baumwolle (Grey: 90% Baumwolle / 10% Viskose), (Charcoal: 60% Baumwolle / 40% Polyester)

XS, S, M, L, XL, XXL, 3XL, 4XL, 5XL

200 g/m² Build Your Brand

XS, S, M, L, XL, XXL, 3XL, 4XL, 5XL

BALTIC BLUE	BARK	BERYL BLUE
BLACK	BOTTLE GREEN	BURGUNDY
CHARCOAL (HEATHER)	CITY RED	COBALT BLUE
DARK SHADOW	FOREST GREEN	FROZEN YELLOW
HEATHER GREY	HIBISKUS PINK	HORIZON BLUE
LIGHT ASPHALT	LIGHT NAVY	LILAC
NATURAL OLIVE	NAVY	NEO MINT
OCEAN BLUE	OLIVE	PARADISE ORANGE
PINK MARSHMALLOW	RETRO GREEN	SAND
TAXI YELLOW	U. BEIGE	ULTRAVIOLETT
WHITE		

XS, S, M, L, XL, XXL

HEAVEN BLUE

Single-Jersey | Neutrales Größenlabel ohne Branding, für Nackendruck geeignet | Set-In-Ärmel | Nackenband | Ripp-Bündchen am Halsausschnitt | Doppelnähte am Saum | Lang und schmal geschnitten

Label | >3XL

JHK190 | TSRA190 **Regular Premium T-Shirt**

100% Baumwolle (Ash Melange: 98% Baumwolle / 2% Viskose), (Grey Melange: 85% Baumwolle / 15% Viskose)

XS, S, M, L, XL, XXL, 3XL, 4XL, 5XL

180-185 g/m² JHK

XS, S, M, L, XL, XXL, 3XL, 4XL, 5XL

BLACK	GREY MELANGE	NAVY
RED	ROYAL BLUE	WHITE

XS, S, M, L, XL, XXL

ASH MELANGE	AZURE	BURGUNDY
CHOCOLATE	FOREST GREEN	GRAPHITE
KELLY GREEN	KHAKI	LAVENDER
ORANGE	PALE GREEN	PISTACHIO
PURPLE	RASPBERRY	SAND
SKY	TURQUOISE	

XS, S, M, L, XL, XXL, 3XL

GOLD

Kurzärmeliges T-Shirt für Erwachsene | Schlauchware | Lycra im Ripp-Kragen | Doppelte Nähte an Kragen, Ärmeln und Bund | Band von Schulter zu Schulter | Einlaufvorbehandelte Baumwolle

BY123 | BY123 **Premium Combed Jersey T-Shirt**

100% Baumwolle (Heather Grey: 90% Baumwolle / 10% Viskose)

S, M, L, XL, XXL

190 g/m² Build Your Brand

BLACK | WHITE

Klassischer Schnitt | Hochwertig gekämmte Baumwolle | Hoher Tragekomfort

F186 | 61-424-0 **Ladies Iconic 195 T**

100% Baumwolle (Ash Heather: 99% Cotton / 1% Polyester), (Heather Grey: 97% Baumwolle / 3% Polyester)

XS, S, M, L, XL, XXL

195 g/m² (White: 190 g/m²) Fruit of the Loom

AZURE BLUE	BLACK	BOTTLE GREEN	BURGUNDY
CRANBERRY	DEEP NAVY	DESERT SAND	FUCHSIA
HEATHER GREY	KELLY GREEN	LIGHT GRAPHITE (SOLID)	NAVY
ORANGE	POWDER ROSE	RED	ROYAL BLUE
SAGE	SUNFLOWER	WHITE	ZINC (SOLID)

100% gekämmte, ringgesponnene Baumwolle | Weicher Griff | Feminine Passform mit Seitennähten | Waschbar bis 60 °C | Rundhalsausschnitt mit Baumwoll-/Elasthan-Ripp-Strick und doppelten Nähten | Durchgehendes Nackenband von Schulter zu Schulter

F185 | 61-422-0 **Iconic 195 T**

100% Baumwolle (Ash Heather: 99% Cotton / 1% Polyester), (Heather Grey: 97% Baumwolle / 3% Polyester)

S, M, L, XL, XXL, 3XL, 4XL, 5XL

195 g/m² (White: 190 g/m²) Fruit of the Loom

S, M, L, XL, XXL, 3XL, 4XL, 5XL

BLACK	HEATHER GREY	NAVY
WHITE		

S, M, L, XL, XXL, 3XL

AZURE BLUE	BOTTLE GREEN	BURGUNDY
CLASSIC OLIVE	COLLEGE GREEN	CRANBERRY
DEEP NAVY	DESERT SAND	FUCHSIA
KELLY GREEN	LIGHT GRAPHITE (SOLID)	MINERAL BLUE
MOUNTAIN BLUE	ORANGE	POWDER ROSE
RED	ROYAL BLUE	SAGE
SOFT LAVENDER	SUNFLOWER	ZINC (SOLID)

100% gekämmte, ringgesponnene Baumwolle | Weicher Griff | Waschbar bis 60 °C | Rundhalsausschnitt mit Baumwoll-/Elasthan-Ripp-Strick und doppelten Nähten | Durchgehendes Nackenband von Schulter zu Schulter

F181 | 61-044-0 **Super Premium T**

100% Baumwolle (Heather Grey: 97% Baumwolle / 3% Polyester), (Ash: 99% Baumwolle / 1% Polyester)

S, M, L, XL, XXL, 3XL, 4XL, 5XL

205 g/m² (White: 190 g/m²) Fruit of the Loom

S, M, L, XL, XXL, 3XL, 4XL, 5XL

BLACK | HEATHER GREY | NAVY | WHITE

S, M, L, XL, XXL, 3XL

BOTTLE GREEN | BURGUNDY | CLASSIC OLIVE | DEEP NAVY
LIGHT GRAPHITE (SOLID) | RED | ROYAL BLUE | ZINC (SOLID)

Rundhalsausschnitt mit Baumwolle/Lycra® Ripp | Höhere Maschendichte für verbesserte Bedruckbarkeit | Waschbar bis 60 °C | Durchgehendes, gleichfarbiges Nackenband

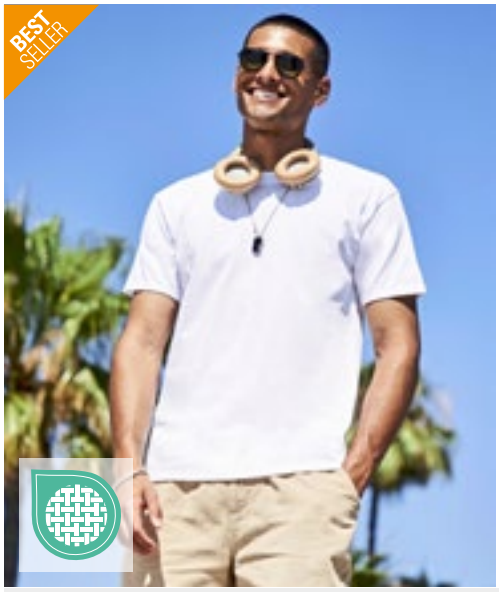

F182 | 61-212-0 **Heavy Cotton T**

100% Baumwolle (Heather Grey: 97% Baumwolle / 3% Polyester)

S, M, L, XL, XXL, 3XL

195 g/m² (White: 185 g/m²) Fruit of the Loom

BLACK | HEATHER GREY | NAVY | WHITE

Rundhalsausschnitt gerippt mit gleichfarbigem Nackenband | Klassische Passform und Stil

GILDAN® GILDAN Ultra Cotton™ >3XL Label

G2000 | 2000 **Ultra Cotton™ Adult T-Shirt**

100% Baumwolle (Ash Grey: 99% Baumwolle / 1% Polyester), (Sport Grey: 90% Baumwolle / 10% Polyester), (Dark Heather, Heather Cardinale, Heather Navy, Safety Green, Safety Orange, Safety Pink: 50% Baumwolle / 50% Polyester)

S, M, L, XL, XXL, 3XL, 4XL, 5XL

203 g/m² (White: 193 g/m²) Gildan

S, M, L, XL, XXL, 3XL, 4XL, 5XL

ASH GREY (HEATHER) | BLACK | CHARCOAL (SOLID) | DARK HEATHER
NAVY | ORANGE | PURPLE | RED
ROYAL | SAFETY GREEN | SAFETY ORANGE | SPORT GREY (HEATHER)
WHITE

S, M, L, XL, XXL, 3XL

AZALEA | BLUE DUSK | CARDINAL RED | CAROLINA BLUE
CHERRY RED | CORNSILK | DAISY | DARK CHOCOLATE
FOREST GREEN | GOLD | HEATHER CARDINAL | HEATHER NAVY
HELICONIA | ICE GREY (SOLID) | INDIGO BLUE | IRIS
IRISH GREEN | JADE DOME | KELLY GREEN | KIWI
LIGHT BLUE | LIGHT PINK | LIME | MAROON
METRO BLUE | MILITARY GREEN | NATURAL | OLIVE
ORCHID | PISTACHIO | PRAIRIE DUST | SAND
SAPPHIRE | SKY | STONE BLUE | TAN
TANGERINE | TEXAS ORANGE | VEGAS GOLD

Unisex | Ultra Cotton bietet Struktur und Strapazierfähigkeit | Schwerer Stoff | Nacken- und Schulterband für hohen Tragekomfort und Strapazierfähigkeit | Ohne Steppnähte, klassische Passform, Ripp-Kragen | Klassischer Schnitt, ohne Seitennähte | Leistungsstarkes Abreißetikett

BASIC T-SHIRTS (RUNDHALS - HEAVYWEIGHT AB 180 G/M²)

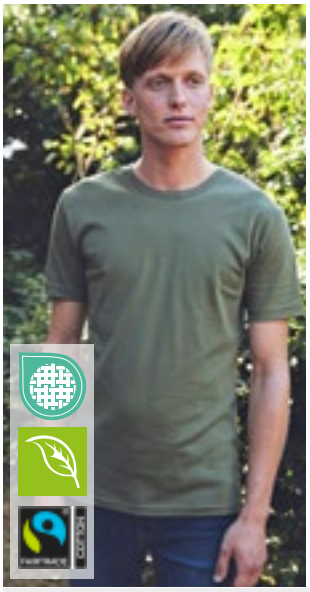

NE61030 | O61030 **Men´s Interlock T-Shirt**

100% Baumwolle
S, M, L, XL, XXL, 3XL
220 g/m² Neutral

BLACK | BORDEAUX | BOTTLE GREEN
MILITARY | NAVY | WHITE

Fairtrade-zertifizierte Baumwolle | Zertifizierte, gekämmte Bio-Baumwolle | Interlock-Gewebe | Modern Fit | Kurzen Ärmel | Rundhalsausschnitts

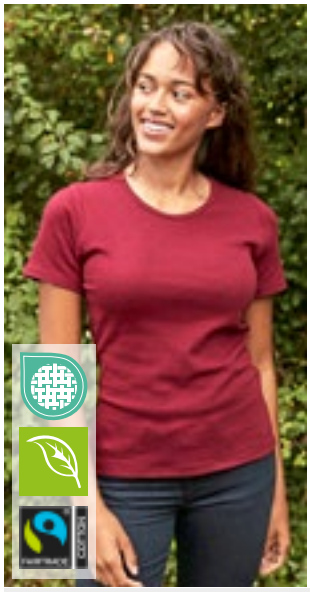

NE81029 | O81029 **Ladies´ Interlock T-Shirt**

100% Baumwolle
XS, S, M, L, XL, XXL
220 g/m² Neutral

BLACK | BORDEAUX | BOTTLE GREEN
MILITARY | NAVY | WHITE

Fairtrade-zertifizierte Baumwolle | Zertifizierte, gekämmte Bio-Baumwolle | Interlock-Gewebe | Modern Fit | Kurzen Ärmel | Rundhalsausschnitts

Z215 | R-215M-0 **Classic Heavyweight T-Shirt**

100% Baumwolle
S, M, L, XL, XXL
215 g/m² (White: 210 g/m²) Russell

BLACK | BRIGHT ROYAL | CLASSIC RED
FRENCH NAVY | WHITE

Gekämmte, ringgesponnene Baumwolle | Decknahteinfassung am Kragen | Schlauchwarenausführung für hohe Formbeständigkeit | Schulter-zu-Schulter-Nackenband | Modischer 1x1 Ripp-Kragen

NEW COLOUR

GH000 | H000 **Hammer Adult T-Shirt**

100% Baumwolle (Graphite Heather: 50% Baumwolle / 50% Polyester), (Sport Grey: 90% Baumwolle / 10% Polyester)
S, M, L, XL, XXL, 3XL, 4XL
203 g/m² (White: 193 g/m²) Gildan

BLACK	CHALKY MINT	CHAMBRAY
CORAL SILK	FLO BLUE	GRAPHITE HEATHER
LAGOON BLUE	LIGHT PINK	OFF WHITE
OLIVE	SPORT DARK GREEN	SPORT DARK NAVY
SPORT GREY (HEATHER)	SPORT ROYAL	SPORT SCARLET RED
WHITE		

Unisex | Ringgesponnene Baumwolle | Komfortables und strapazierfähiges Gewebe mit hoher Maschendichte, das ein höheres Gewicht und eine großartige Druckoberfläche bietet | Ohne Steppnähte, klassische Passform, Ripp-Kragen | Nacken- und Schulterband für hohen Tragekomfort und Strapazierfähigkeit | Moderner, klassischer Schnitt, ohne Seitennähte | Leistungsstarkes schwarzes Abreißetikett

NEW COLOUR

TJ520 | 520 **Men´s Interlock Tee**

100% Baumwolle
S, M, L, XL, XXL, 3XL, 4XL, 5XL
220 g/m² Tee Jays

S, M, L, XL, XXL, 3XL, 4XL, 5XL

BLACK	DARK GREY (SOLID)	NAVY
WHITE		

S, M, L, XL, XXL, 3XL

CHOCOLATE	CLAY	DARK OLIVE
DEEP GREEN	DEEP RED	FLINT STONE
FOREST GREEN	GRAPE	ICE BLUE
INDIGO	KIT	LEAF GREEN
POWDER GREY	RED	STONE
WINE		

Langfaserige, gekämmte, ringgesponnene Bio-Baumwolle / Interlock | Silikongewaschen | Doppelt genäht | Doppelt einlaufvorbehandelt | Enzymgewaschen

NEW COLOUR

TJ580N | 580 **Women´s Interlock Tee**

100% Baumwolle
S, M, L, XL, XXL, 3XL
220 g/m² Tee Jays

BLACK	CHOCOLATE	CLAY
DARK GREY (SOLID)	DARK OLIVE	DEEP GREEN
DEEP RED	FLINT STONE	FOREST GREEN
GRAPE	ICE BLUE	KIT
LEAF GREEN	NAVY	POWDER GREY
RED	WHITE	

Gekämmte, ringgesponnene, langfaserige Bio-Baumwolle | Enzym- und silikongewaschen | Doppelt genäht | Ripp-Kragen mit Elasthan | Doppelt einlaufvorbehandelt

XP520 | XP520R **Men´s Subli Plus® T-Shirt**

100% Polyester
S, M, L, XL, XXL, 3XL
210 g/m² Xpres

WHITE

Feuchtigkeitsregulierende Ausführung | 1x1 Ripp-Kragen | Nackenband aus Shirt-Material | Doppelnaht an Saum und Ärmelbündchen | Entfernbares, gedrucktes Xpres-Nackenlabel | Pflegeetikett in der Seitennaht | Versiegelte Schulternähte

XP523 | XP523 **Women´s Subli Plus® Round Neck T-Shirt**

100% Polyester
S (8-10), M (12-14), L (16-18), XL (20-22)
210 g/m² Xpres

WHITE

Feuchtigkeitsregulierende Ausführung | Abgesetztes Nackenband | Saum und Ärmelabschluss mit Zwillingsnadel | Gedrucktes Xpres-Etikett im Nackenband | Pflegeetikett in der Seitennaht

RY6681 | CA6681 **Stafford T-Shirt**

100% Baumwolle
S, M, L, XL, XXL, 3XL, 4XL, 5XL
190 g/m² Roly

S, M, L, XL, XXL, 3XL, 4XL, 5XL

BLACK 02 | WHITE 01

S, M, L, XL, XXL, 3XL, 4XL

HEATHER GREY 58 | NAVY BLUE 55 | RED 60 | ROYAL BLUE 05

S, M, L, XL, XXL, 3XL

ARMY GREEN 15	BOTTLE GREEN 56	CHRYSANTHEMUM RED 262
CLAY ORANGE 266	DARK LEAD 46	DENIM BLUE 86
DUSTY BLUE 267	GARNET RED 57	GRASS GREEN 83
GREEK ORANGE 265	KELLY GREEN 20	LAVENDER 268
LIGHT PINK 48	MIST GREEN 264	OASIS GREEN 114
OPAL 160	ORANGE 31	PURPLE 71
RIVIERA BLUE 261	ROSETTE 78	SAND 07
SKY BLUE 10	TURQUOISE 12	VENTURE GREEN 152
VINTAGE WHITE 132	WASHED BLUE 126	YELLOW 03
ZEN BLUE 263		

Kurzarm | Doppellagiger Rundhalskragen | Nackenband von Schulter zu Schulter | Schlauchware | Herausreißbares Label | Enzymgewaschen

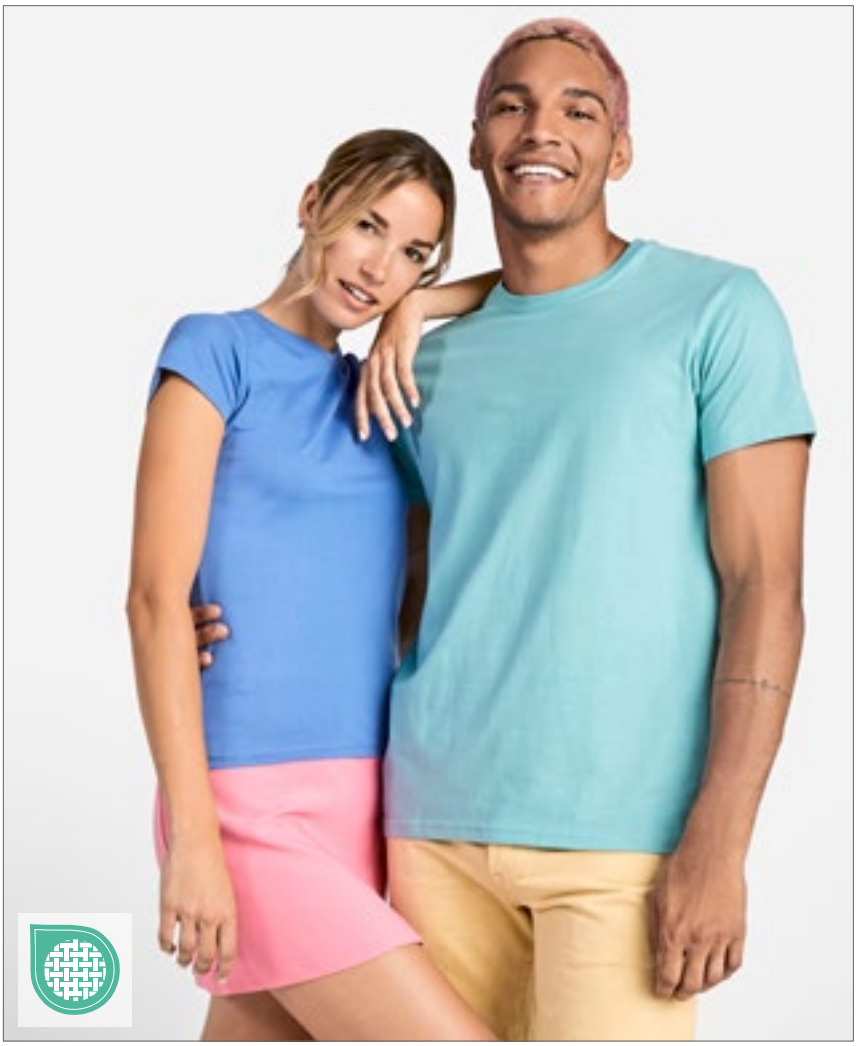

XO1450 | 1450 **Men´s Roundneck Tanktop**

100% Baumwolle
XS, S, M, L, XL, XXL, 3XL
140 g/m² X.O by Promodoro

AZUR BLUE | BERRY | BLACK | HEATHER GREY | HEATHER NAVY | WHITE

Gekämmte Baumwolle | Elegantes weiches Griffgefühl | Elastisch | Kragenfassung in self fabric | Neutrales Grössenetikett | Verstärkte Schulternähte | Doppelnähte | Seitennähte | Schmal geschnitten

XO1451 | 1451 **Women´s Roundneck Tanktop**

100% Baumwolle
XS, S, M, L, XL, XXL, 3XL
140 g/m² X.O by Promodoro

AZUR BLUE | BERRY | BLACK | HEATHER NAVY | WHITE

Gekämmte Baumwolle | Elegantes weiches Griffgefühl | Elastisch | Kragenfassung in self fabric | Neutrales Grössenetikett | Verstärkte Schulternähte | Doppelnähte | Seitennähte | Schmal geschnitten

BCTM072 | TM072 **Inspire Tank T /Men_°**

100% Baumwolle (Sport Grey: 90% Baumwolle / 10% Viskose)
S, M, L, XL, XXL, 3XL
140 g/m² B&C

BLACK | COBALT BLUE | FIRE RED | SPORT GREY (HEATHER) | WHITE

Einlaufvorbehandelte, ringgesponnene und gekämmte zertifizierte Bio-Baumwolle oder Baumwolle im Übergang zu Bio | „B&C No Label"-Lösung für einfaches Rebranding | Medium Fit | Eingefasster Kragen | Abreißetikett (aus Recyclingpapier) | B&C bezieht ausschließlich nachhaltige Fasern für seine Baumwollprodukte

BCTW073 | TW073 **Inspire Tank T / Women_°**

100% Baumwolle (Sport Grey: 90% Baumwolle / 10% Viskose)
XS, S, M, L, XL, XXL
140 g/m² B&C

BLACK | COBALT BLUE | FIRE RED | SPORT GREY (HEATHER) | WHITE

Einlaufvorbehandelte, ringgesponnene und gekämmte zertifizierte Bio-Baumwolle oder Baumwolle im Übergang zu Bio | „B&C No Label"-Lösung für einfaches Rebranding | Medium Fit | Schmaler, im selben Material eingefasster Kragen | Abreißetikett (aus Recyclingpapier) | Seitennähte | B&C bezieht ausschließlich nachhaltige Fasern für seine Baumwollprodukte

L02944 | 02944 **Women´s Jade T-Shirt**

100% Polyester
XS/S (0), M/L (1), XL/XXL (2)
130 g/m² SOL´S

BLACK | NEON CORAL | WHITE

130 Jersey, 100% Polyester - Baumwoll-Feeling | Leichtes Tank-Top | Geschnitten und genäht | Racerback-Rücken | Abgerundeter Saum | Für Sublimation geeignet | Kein Label

BE INSPIRED

BCTM200 | TM200 **Vest Athletic Move**

100% Baumwolle (Sport Grey: 85% Baumwolle / 15% Viskose)
M, L, XL, XXL
145 g/m² B&C

BLACK | NAVY | RED | ROYAL BLUE | SPORT GREY (HEATHER) | WHITE

Einlaufvorbehandelte, ringgesponnene Baumwolle | Tiefer Rundhalsausschnitt mit Paspel aus demselben Material | Paspel aus demselben Material an Ärmelöffnungen | Bund unten mit doppelter Steppnaht | Schlauchwaren-Ausführung | Durch den Kauf dieses Produkts von B&C unterstützen Sie die verantwortungsvolle Baumwollproduktion der Better Cotton Initiative*. B&C bezieht ausschließlich nachhaltige Fasern für seine Baumwollprodukte. * Dieses Produkt wird nach dem Prinzip der Massenbilanz bezogen und enthält daher möglicherweise keine Better-Cotton-Baumwolle

BY089 | BY089 **Ladies´ Merch Top**

100% Baumwolle
XS, S, M, L, XL, XXL, 3XL
150 g/m² Build Your Brand

BLACK

Klassischer Schnitt, leicht verlängert | Körperbetont

BUILD YOUR BRAND BASIC

BYBB011 | BB011 **Basic Tank**

100% Baumwolle
XS, S, M, L, XL, XXL, 3XL, 4XL, 5XL
140 g/m² Build Your Brand Basic

BLACK | BURGUNDY | CHARCOAL | COBALTBLUE | HEATHER GREY | NAVY | OLIVE | SAND | TAXI YELLOW | WHITE

Single Jersey | Passform Regular | Crewneck

BY003 | BY003 **Jersey Big Tank**

100% Baumwolle (Grey: 90% Baumwolle / 10% Viskose), (Charcoal: 60% Baumwolle / 40% Polyester)
S, M, L, XL, XXL, 3XL, 4XL, 5XL
140 g/m² Build Your Brand

BLACK | CHARCOAL (HEATHER) | HEATHER GREY | WHITE

Single Jersey | Neutrales Größenlabel ohne Branding, für Nackendruck geeignet | Tiefer paspelierter Armausschnitt und paspelierter, weiter Rundhalsausschnitt | Doppelnähte am Saum | Lang geschnitten

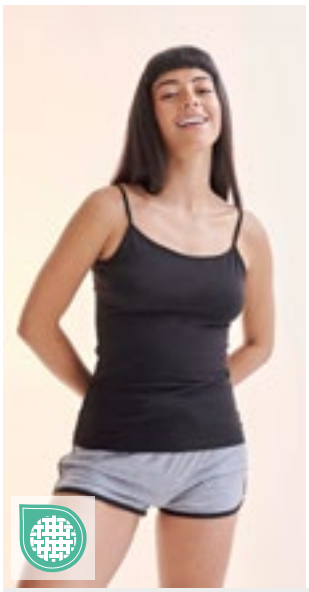

SF126 | SK126 **Women´s Feel Good Stretch Spaghetti Vest**

96% Baumwolle / 4% Elasthan
XS, S, M, L, XL
165 g/m² SF Women

BLACK

Spaghetti-Hemd mit verstellbaren Trägern | Wohlfühl-Stretchmaterial | Enzymspülung für ein einzigartiges weiches Handgefühl | Moderne, schmale Passform für Lang-Größen | Ausschnitt und Armlöcher eingefasst | Saum mit Zwillingsnadelstich | Herausreißbares Label

NEW COLOUR

L171 | 11465 **Men´s Tank Top Justin**

100% Baumwolle
S, M, L, XL, XXL, 3XL, 4XL, 5XL
150 g/m² SOL´S

S, M, L, XL, XXL, 3XL, 4XL, 5XL
DEEP BLACK | FRENCH NAVY | GREY MELANGE | WHITE
S, M, L, XL, XXL
ATOLL BLUE | LEMON | ORANGE | RED | ROYAL BLUE 241

Ripp-Einfassung | Schlauchware | Halbgekämmte Ringspun-Baumwolle

NEW COLOUR

L01826 | 01826 **Women´s Justin Tank Top**

100% Baumwolle (Grey Melange: 85% Baumwolle / 15% Viskose)
XS, S, M, L, XL, XXL
150 g/m² SOL´S

DEEP BLACK | GREY MELANGE | RED | WHITE

Racerback-Rücken | Geschnitten und genäht | Halbgekämmte, ringgesponnene Baumwolle | Feinrippeinfassung

E1050 | 1050 **Men´s Athletic-T**

100% Baumwolle
S, M, L, XL, XXL, 3XL, 4XL, 5XL
150 g/m² Promodoro

BLACK | FIRE RED | GOLD
NAVY | ROYAL | STEEL GREY (SOLID)
WHITE | WILD LIME

Eingefasster Hals- und Ärmelausschnitt | Doppelnaht am Saum | Single Jersey | Gekämmte Baumwolle

E1051 | 1051 **Women´s Tank Top**

95% Baumwolle / 5% Elasthan
XS, S, M, L, XL, XXL, 3XL
180 g/m² Promodoro

BLACK | BRIGHT ROSE | CHERRY BERRY
NAVY | STEEL GREY (SOLID) | WHITE

Figurbetont | Single Jersey | Neutrales Grösseneti-kett | 95% gekämmte Baumwolle / 5% Elasthan

L03980 | 03980 **Unisex Tank Top Crusader**

100% Baumwolle (Grey Melange: 85% Baumwolle / 15% Viskose)
XS, S, M, L, XL, XXL, 3XL
150 g/m² SOL´S

ARCTIC BLUE | DEEP BLACK | FRENCH NAVY
GREY MELANGE | PEACH | WHITE

Bio-Baumwolle (Zertifizierung beantragt) | Jersey 150 | Geschnitten und genäht | Besätze am Ausschnitt | Bequemer Schnitt

JT007 | JT007 **Tri-Blend Vest**

50% Polyester / 25% Viskose / 25% Baumwolle (Heather Black: 40% Viskose / 40% Baumwolle / 20% Polyester)

S, M, L, XL, XXL

160 g/m² Just Ts

HEATHER BLACK | HEATHER GREY | SOLID BLACK | SOLID WHITE

Standard-Passform | Seitennähte | U-Ausschnitt | Einfassung an Halsausschnitt und Armloch | Triblend-Material | Zwillingsnadelstich-Detail | Nur Größenetikett, schwarz mit Farbcodierung für Unisex

NEW COLOUR

L172 | 11475 **Women´s Tank Top Jane**

100% Baumwolle

S, M, L, XL

150 g/m² SOL´S

DEEP BLACK | RED | ROYAL BLUE 241 | WHITE

Ripp-Einfassung | Geschnitten und genäht | Halbgekämmte Ringspun-Baumwolle

G64200 | 64200 **Softstyle® Adult Tank Top**

100% Baumwolle (Sport Grey: 90% Baumwolle / 10% Polyester)

S, M, L, XL, XXL

153 g/m² (White: 144 g/m²) Gildan

BLACK | CHARCOAL (SOLID) | NAVY | RED | SPORT GREY (HEATHER) | WHITE

Hergestellt aus unserem weichen, ringgesponnenen Baumwollmischgewebe | Softstyle mit hoher Maschendichte für eine glatte Druckoberfläche, ideal für DTG-Druck | Besatz an Hals und Armlöchern | Leicht tailliert, ohne Seitennähte | Leistungsstarkes schwarzes Abreißetikett

G64200L | 64200L **Softstyle® Women´s Tank Top**

100% Baumwolle

S, M, L, XL, XXL

153 g/m² (White: 144 g/m²) Gildan

AZALEA | BLACK | CHERRY RED | NAVY | SPORT GREY (HEATHER) | WHITE

Hergestellt aus unserem weichen, ringgesponnenen Baumwollmischgewebe | Softstyle mit hoher Maschendichte für eine glatte Druckoberfläche, ideal für DTG-Druck | Ripp-Strick-Besatz an Halsausschnitt und Ärmeln | Leicht tailliert, Seitennähte | Leistungsstarkes schwarzes Abreißetikett

NE61300 | O61300 Men´s Tank Top

100% Baumwolle
S, M, L, XL, XXL, 3XL
155 g/m² Neutral

BLACK | NAVY | SPORT GREY | WHITE

Fairtrade-zertifizierte Baumwolle | Gekämmte Bio-Baumwolle | Single Jersey Strick | Modern Fit | Breite Träger | Kantenband an den Trägern

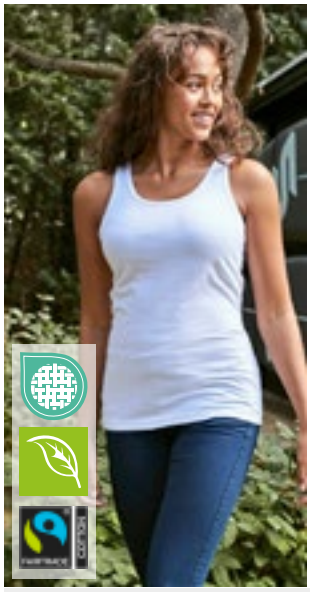

NE81300 | O81300 Ladies´ Tank Top

100% Baumwolle
XS, S, M, L, XL, XXL
155 g/m² Neutral

BLACK | NAVY | SPORT GREY | WHITE

Fairtrade-zertifizierte Baumwolle | Gekämmte Bio-Baumwolle | Single Jersey Strick | Modern Fit | Breite Träger | Kantenband an den Trägern

NH280 | PARTY Women´s Tank Top Party

100% Baumwolle
S, M, L, XL
165 g/m² Nath

BLACK | BUBBLEGUM | LIGHT BLUE | LIGHT GREEN | LIGHT LILAC | LIGHT PINK | PISTACHIO | RED | WHITE

Halbgekämmte Baumwolle | Ringer-Rücken | Slim Fit und | Seitennähte | Gedrehte Seitennähte für optisch verstärkten Effekt

SFM123 | SF123 Men´s Feel Good Stretch Vest

96% Baumwolle / 4% Elasthan
S, M, L, XL, XXL
165 g/m² SF Men

BLACK | WHITE

Heraustrennbares Label für einfaches Umlabeln | Einfassung an Hals und Armlöchern aus gleichem Material | Enzymgewaschen für einzigartig weiches Tragegefühl | Moderne, schmale Passform für Lang-Größen | Doppelnähte an Ärmeln und Saum

SF123 | SK123 Women´s Feel Good Stretch Vest

96% Baumwolle / 4% Elasthan
XS, S, M, L, XL, XXL
165 g/m² SF Women

BLACK | WHITE

Herausreißbares Label | Einfassung an Hals und Armlöchern aus gleichem Material | Enzymgewaschen für einzigartig weiches Tragegefühl | Moderne, schmale Passform für Lang-Größen | Doppelnähte an Ärmeln und Saum | Seiten figurbetont abgenäht

SW420 | SW420 Racer Back Vest

95% Baumwolle / 5% Elasthan
S, M, L, XL
170 g/m² Starworld

BLACK | DEEP BLACK | WHITE

Gekämmte Baumwolle | Stretch Jersey | Einfassung an Kragen und Armlöchern aus T-Shirt-Stoff | Figurbetonte Passform | Seitennähte

RY6545 | CA6545 **Men´s Texas Tank Top**

100% Baumwolle (Heather Grey: 85% Baumwolle / 15% Viskose)

S, M, L, XL, XXL

155 g/m² Roly

BLACK 02	GOLDEN YELLOW 96	HEATHER GREY 58
NAVY BLUE 55	RED 60	ROYAL BLUE 05
WHITE 01		

Single Jersey | Breite Träger | Leicht taillierter Schnitt | Jersey Einfassung an Hals- und Ärmelausschnitten | Seitennähte verstärkt mit 4 Faden-Overlock Nähten | Herausreißbares Label

RY6535 | CA6535 **Women´s Brenda Tank Top**

100% Baumwolle (Heather Grey: 85% Baumwolle / 15% Viskose)

S, M, L, XL, XXL

160 g/m² Roly

BLACK 02	CLAY ORANGE 266	DUSTY BLUE 267
ELECTRIC BLUE 99	HEATHER GREY 58	LAVENDER 268
MIST GREEN 264	RED 60	ROSETTE 78
TURQUOISE 12	WHITE 01	

Single Jersey | Tank Top mit Racerback | Enganliegend mit tiefem Hals- und weiten Ärmelausschnitt | Seitennähte | Herausreißbares Label

RY6536 | CA6536 **Women´s Nara Top**

100% Baumwolle (Heather Grey: 85% Baumwolle / 15% Viskose)

S, M, L, XL, XXL, 3XL

150 g/m² Roly

BLACK 02	CHRYSANTHEMUM RED 262	DUSTY BLUE 267
HEATHER GREY 58	LAVENDER 268	MIST GREEN 264
NAVY BLUE 55	OPAL 160	WHITE 01

Weites Damen-Top mit breiten Trägern | Halsausschnitt und Armausschnitte aus 1x1-Rippe | Abgerundeter Saum | Seitennähte | Herausreißbares Label

MY310 | MY310 **my mate - Men´s Tank Top**

100% Baumwolle (Heather Grey: 85% Baumwolle / 15% Viskose)

S, M, L, XL, XXL, 3XL

160 g/m² Miners mate

BLACK	BURGUNDY	GREY SOLID
HEATHER GREY	NAVY	OLIVE
WHITE		

Classic fit | Ringgesponnene Baumwolle | Single Jersey | Entfernbares miners mate Etikett | Neutrales Größenetikett im Kragen, seitlich versetzt | Einlaufvorbehandelt und Enzymgewaschen

MY320 | MY320 **my mate - Ladies´ Tank Top**

95% Baumwolle / 5% Elasthan (Heather Grey: 80% Baumwolle / 15% Viskose / 5% Elasthan)

XS, S, M, L, XL, XXL

160 g/m² Miners mate

BLACK	BURGUNDY	GREY SOLID
HEATHER GREY	NAVY	OLIVE
WHITE		

Körperbetonte Passform | Ringgesponnene Baumwolle | Single Jersey mit Elasthan-Anteil | Entfernbares miners mate Etikett | Neutrales Größenetikett im Kragen, seitlich versetzt | Einlaufvorbehandelt und Enzymgewaschen

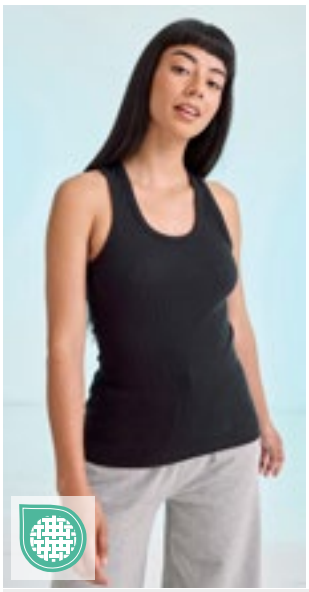

SF150 | SK150 **Women´s Stretch Tank**

96% Baumwolle / 4% Elasthan

S, M, L

240 g/m² SF Women

BLACK	WHITE

Langgeschnittenes, geripptes Shirt mit Racerback-Rücken | Elasthan-Anteil für gute Formbeständigkeit | 2x1-Ripp

S264 | ST2800 **Classic-T Tank Top**

100% Baumwolle
S, M, L, XL, XXL
155 g/m² Stedman®

BLACK OPAL | WHITE

Ringgesponnene Baumwolle | Eingefasster Ripp-Kragen | Schlauchware | Waschbar bis 40 °C

S265 | ST2900 **Classic-T Tank Top Women**

100% Baumwolle
S, M, L, XL
155 g/m² Stedman®

BLACK OPAL | WHITE

Ringgesponnene Baumwolle | Eingefasster Ripp-Kragen | Seitennähte | Waschbar bis 40 °C

S2810 | ST2810 **Tank Top**

100% Baumwolle (Grey Heather: 85% Baumwolle / 15% Viskose)
S, M, L, XL, XXL
160 g/m² Stedman®

BLACK OPAL | GREY HEATHER | WHITE

Ringgesponnene Baumwolle | Single Jersey | Körperbetonte Passform | Halsausschnitt und Armlöcher mit Einfassung | Seitennähte | Hochwertiges Webetikett im Kragen | Tear-Away-Pflegeetikett in der Seitennaht | Waschbar bis 40 °C

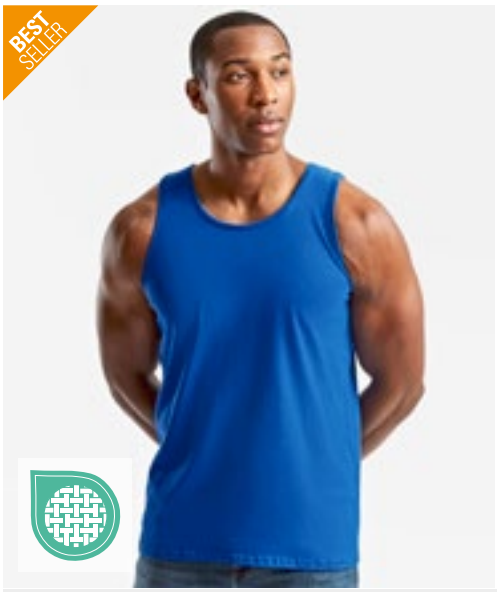

F260 | 61-098-0 **Valueweight Athletic Vest**

100% Baumwolle (Heather Grey: 97% Baumwolle / 3% Polyester)
S, M, L, XL, XXL, 3XL, 4XL, 5XL
165 g/m² (White: 160 g/m²) Fruit of the Loom

S, M, L, XL, XXL, 3XL, 4XL, 5XL
BLACK | HEATHER GREY | WHITE
S, M, L, XL, XXL, 3XL
DEEP NAVY | RED | ROYAL BLUE

Gleichfarbig eingefasster Hals- und Armausschnitt | Höhere Maschendichte für verbesserte Bedruckbarkeit

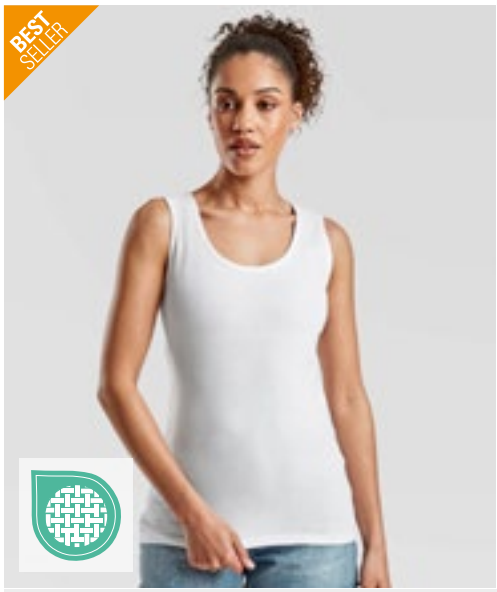

F262 | 61-376-0 **Ladies´ Valueweight Vest**

100% Baumwolle (Heather Grey: 97% Baumwolle / 3% Polyester)
XS, S, M, L, XL, XXL
165 g/m² (White: 160 g/m²) Fruit of the Loom

BLACK | DEEP NAVY | HEATHER GREY | RED | WHITE

Geformte Seitennähte für eine feminine Passform | Gleichfarbig eingefasster Hals- und Armausschnitt | Höhere Maschendichte für verbesserte Bedruckbarkeit

F240 | 61-038-0 **Valueweight Long Sleeve T**

100% Baumwolle (Heather Grey: 97% Baumwolle / 3% Polyester), (Dark Heather Grey: 50% Baumwolle / 50% Polyester)

S, M, L, XL, XXL, 3XL, 4XL, 5XL

165 g/m² (White: 160 g/m²) Fruit of the Loom

S, M, L, XL, XXL, 3XL, 4XL, 5XL

BLACK | HEATHER GREY | WHITE

S, M, L, XL, XXL, 3XL

DARK GREY HEATHER | DEEP NAVY | LIGHT GRAPHITE (SOLID) | RED | ROYAL BLUE

Rundhalsausschnitt mit Baumwolle/Lycra® Ripp | Gleichfarbiges Nackenband | Höhere Maschendichte für verbesserte Bedruckbarkeit

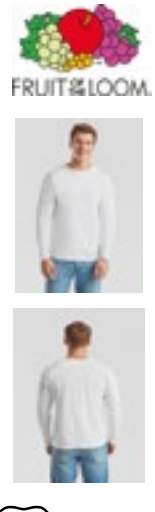

F243 | 61-428-0 **Original Long Sleeve T**

100% Baumwolle (Heather Grey: 97% Baumwolle / 3% Polyester)

S, M, L, XL, XXL, 3XL

145 g/m² (White: 135 g/m²) Fruit of the Loom

BLACK | WHITE

Rundhalsausschnitt gerippt mit gleichfarbigem Nackenband | Höhere Maschendichte für bessere Bedruckbarkeit

F244 | 61-446-0 **Iconic 150 Long Sleeve T**

100% Baumwolle (Heather Grey: 97% Baumwolle / 3% Polyester)

S, M, L, XL, XXL, 3XL, 4XL, 5XL

150 g/m² (White: 140 g/m²) Fruit of the Loom

S, M, L, XL, XXL, 3XL, 4XL, 5XL

BLACK | HEATHER GREY | WHITE

S, M, L, XL, XXL, 3XL

DEEP NAVY | RED

Gekämmte, ringgesponnene Baumwolle | Weiches Handgefühl | Klassische Passform | Schmaler Rundhalsausschnitt mit 1x1 Ripp | Eigenmaterial-Nackenband | Neues Abreißetikett am Nacken

L03982 | 03982 **Unisex Long Sleeve T-Shirt Pioneer**

100% Baumwolle (Grey Melange: 85% Baumwolle / 15% Viskose)

XS, S, M, L, XL, XXL, 3XL, 4XL

175 g/m² SOL´S

XS, S, M, L, XL, XXL, 3XL, 4XL

DEEP BLACK | FRENCH NAVY | GREY MELANGE | WHITE

XS, S, M, L, XL, XXL, 3XL

BRIGHT RED | DARK BEIGE | GREEN EMPIRE | OFF WHITE

Bio-Baumwolle (Zertifizierung beantragt) | Jersey 175 | Gerippter Rundhalsausschnitt | Necktape | Lange Ärmel | Bündchen aus schwerem 2x1-Ripp | Geschnitten und genäht | Bequemer Schnitt | Seitenschlitze

S240 | ST2500 **Classic-T Long Sleeve**

100% Baumwolle (Grey Heather: 85% Baumwolle / 15% Viskose)

S, M, L, XL, XXL, 3XL

155 g/m² Stedman®

S, M, L, XL, XXL, 3XL

BLACK OPAL | GREY HEATHER | NAVY BLUE | WHITE

S, M, L, XL, XXL

BLUE MIDNIGHT | BRIGHT ROYAL | SCARLET RED

Ringspinn-Baumwolle | Schulter-Nackenband | Schlauchware | Ohne Ärmelbündchen | Waschbar bis 40 °C

S290 | ST2130 **Comfort-T 185 Long Sleeve**

100% Baumwolle (Grey Heather: 85% Baumwolle / 15% Viskose)

S, M, L, XL, XXL, 3XL

185 g/m² Stedman®

BLACK OPAL | GREY HEATHER | NAVY BLUE | WHITE

Ringspinn-Baumwolle | Schulter-Nackenband | Schlauchware | Ohne Ärmelbündchen | Waschbar bis 40 °C

Z180L | R-180L-0 **Classic T - Long Sleeve**

100% Baumwolle

XS, S, M, L, XL, XXL, 3XL, 4XL

180 g/m² (White: 175 g/m²) Russell

BLACK | CONVOY GREY (SOLID) | FRENCH NAVY | WHITE

100% ringgesponnene Baumwolle | Klassische Passform | Single Jersey | Schulter-zu-Schulter-Nackenband | 1x1 Rippstrick-Kragen mit Absteppung | Schlauchware

XO1465 | 1465 **Men´s Roundneck T-Shirt Long Sleeve**

100% Baumwolle

XS, S, M, L, XL, XXL, 3XL

140 g/m² X.O by Promodoro

AZUR BLUE | BERRY | BLACK | FRENCH NAVY | HEATHER GREY | WHITE

Gekämmte Baumwolle | Elegantes weiches Griffgefühl | Elastisch | Kragenfassung in self fabric | Neutrales Grössenetikett | Verstärkte Schulternähte | Doppelnähte | Seitennähte | Schmal geschnitten

XO1565 | 1565 **Women´s Roundneck T-Shirt Long Sleeve**

100% Baumwolle

XS, S, M, L, XL, XXL, 3XL

140 g/m² X.O by Promodoro

AZUR BLUE | BERRY | BLACK | FRENCH NAVY | HEATHER GREY | WHITE

Gekämmte Baumwolle | Elegantes weiches Griffgefühl | Elastisch | Kragenfassung in self fabric | Neutrales Grössenetikett | Verstärkte Schulternähte | Doppelnähte | Seitennähte | Schmal geschnitten

BCTU05T |TU05T Men´s T-Shirt #E150 Long Sleeve

100% Baumwolle (Sport Grey: 85% Baumwolle / 15% Viskose)

S, M, L, XL, XXL, 3XL, 4XL

145 g/m² B&C

S, M, L, XL, XXL, 3XL, 4XL

BLACK | NAVY | RED | ROYAL BLUE
SPORT GREY (HEATHER) | WHITE

S, M, L, XL, XXL, 3XL

BEAR BROWN | BOTTLE GREEN | DARK GREY (SOLID) | MILLENNIAL PINK
ORANGE | URBAN KHAKI

100% einlaufvorbehandelte, ringgesponnene Baumwolle | Moderne Mainstream-Passform | Schlauchwaren-Ausführung | Schmaler gerippter Kragen sorgt für einen modernen Look | Nackenband für sauberen Abschluss | Satin-Label | Widerstandsfähiges Material mit weichem Griff | B&C Collection ist Mitglied der Fair Wear Foundation

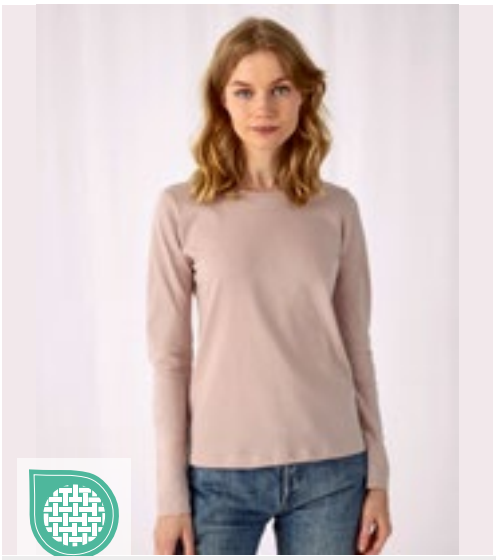

BCTW06T |TW06T Women´s T-Shirt #E150 Long Sleeve

100% Baumwolle (Sport Grey: 85% Baumwolle / 15% Viskose)

XS, S, M, L, XL, XXL, 3XL

145 g/m² B&C

XS, S, M, L, XL, XXL, 3XL

BLACK | NAVY | RED | ROYAL BLUE
SPORT GREY (HEATHER) | WHITE

XS, S, M, L, XL, XXL

BEAR BROWN | BOTTLE GREEN | DARK GREY (SOLID) | MILLENNIAL PINK
ORANGE | URBAN KHAKI

100% einlaufvorbehandelte, ringgesponnene Baumwolle | Moderne Mainstream-Passform | Seitennähte | Schmaler gerippter Kragen zur Betonung des modernen Halsausschnitts | Kann aufgrund der Länge in oder über der Hose getragen werden | Satin-Label | Widerstandsfähiges Material mit weichem Griff | B&C Collection ist Mitglied der Fair Wear Foundation

BCTU07T |TU07T Men´s T-Shirt #E190 Long Sleeve

100% Baumwolle (Sport Grey: 85% Baumwolle / 15% Viskose)

S, M, L, XL, XXL, 3XL, 4XL

185 g/m² B&C

S, M, L, XL, XXL, 3XL, 4XL

BLACK | NAVY | RED | ROYAL BLUE
SPORT GREY (HEATHER) | WHITE

S, M, L, XL, XXL, 3XL

BURGUNDY | DARK GREY (SOLID) | URBAN ORANGE | URBAN PURPLE

100% einlaufvorbehandelte, ringgesponnene Baumwolle | Moderne Mainstream-Passform | Schlauchwaren-Ausführung | Schmaler gerippter Kragen sorgt für einen modernen Look | Nackenband für sauberen Abschluss | Satin-Label | Widerstandsfähiges Material mit weichem Griff | Schweres Gewebe, 190 g/m² | B&C Collection ist Mitglied der Fair Wear Foundation

BCTW08T |TW08T Women´s T-Shirt #E190 Long Sleeve

100% Baumwolle (Sport Grey: 85% Baumwolle / 15% Viskose)

XS, S, M, L, XL, XXL, 3XL

185 g/m² B&C

XS, S, M, L, XL, XXL, 3XL

BLACK | NAVY | RED | ROYAL BLUE
SPORT GREY (HEATHER) | WHITE

XS, S, M, L, XL, XXL

BURGUNDY | DARK GREY (SOLID) | URBAN ORANGE | URBAN PURPLE

100% einlaufvorbehandelte, ringgesponnene Baumwolle | Moderne Mainstream-Passform | Seitennähte | Schmaler gerippter Kragen zur Betonung des modernen Halsausschnitts | Kann aufgrund der Länge in oder über der Hose getragen werden | Satin-Label | Widerstandsfähiges Material mit weichem Griff | Schweres Gewebe, 190 g/m² | B&C Collection ist Mitglied der Fair Wear Foundation

SOL'S the fair spirit

L241 | 11420 T-Shirt Monarch Long Sleeve

100% Baumwolle (Grey Melange: 85% Baumwolle / 15% Viskose)

S, M, L, XL, XXL, 3XL, 4XL, 5XL

150 g/m² SOL´S

AQUA | DARK GREY (SOLID) | DEEP BLACK
GREY MELANGE | KELLY GREEN | KHAKI
NAVY | ORANGE | OXBLOOD
RED | ROYAL BLUE 241 | ULTRAMARINE
WHITE

Halbgekämmte Ringspun-Baumwolle | Elasthan Ripp-Strick-Rundhals | Verstärkendes Nackenband | Ärmel ohne Bündchen | Schlauchware

L245 | 11425 Women´s Long Sleeves-T Majestic

100% Baumwolle (Grey Melange: 85% Baumwolle / 15% Viskose)

S, M, L, XL, XXL

150 g/m² SOL´S

AQUA | DARK GREY (SOLID) | DEEP BLACK
KELLY GREEN | NAVY | ORANGE
ORCHID PINK | OXBLOOD | RED
ROYAL BLUE 241 | WHITE

Halbgekämmte Ringspun-Baumwolle | Figurbetonter Schnitt | Weiter Kragen | Rundhals mit Elasthan Feinripp-Rand | Verstärkendes Nackenband | Ärmel ohne Bündchen | Geschnitten und genäht

NEW COLOUR

SOL'S the fair spirit

L02074 | 02074 Men´s Long Sleeve T-Shirt Imperial

100% Baumwolle (Grey Melange: 85% Baumwolle / 15% Viskose) (Charcoal Melange: 60% Baumwolle / 40% Polyester)

XS, S, M, L, XL, XXL, 3XL, 4XL

190 g/m² SOL´S

XS, S, M, L, XL, XXL, 3XL, 4XL

BOTTLE GREEN | DARK KHAKI | DEEP BLACK
FRENCH NAVY | GREY MELANGE | WHITE

S, M, L, XL, XXL, 3XL

CHARCOAL MELANGE | MOUSE GREY (SOLID) | ORANGE
OXBLOOD | ROYAL BLUE 241

XS, S, M, L, XL, XXL, 3XL

RED

Gerippter Rundhalsausschnitt mit Elasthan | Lange Ärmel | Schlauchware | Nackenband | Abreißetikett

L02075 | 02075 Women´s Long Sleeve T-Shirt Imperial

100% Baumwolle (Grey Melange: 85% Baumwolle / 15% Viskose) (Charcoal Melange: 60% Baumwolle / 40% Polyester)

S, M, L, XL, XXL

190 g/m² SOL´S

BOTTLE GREEN | CHARCOAL MELANGE | DARK KHAKI
DEEP BLACK | FRENCH NAVY | GREY MELANGE
MOUSE GREY (SOLID) | ORANGE | OXBLOOD
RED | ROYAL BLUE 241 | WHITE

Gerippter Rundhalsausschnitt | Lange Ärmel | Geschnitten und genäht | Passgenauer Schnitt | Nackenband

586

NEW COLOUR

BELLA+CANVAS

Label

CV3501 | 3501 **Unisex Jersey Long Sleeve Tee**

100% Baumwolle
XS, S, M, L, XL, XXL
145 g/m² Canvas

BLACK | DARK GREY | MILITARY GREEN | NAVY | WHITE

Gekämmte und ringgesponnene Airlume-Baumwolle | Mit Seitennaht | Unisex-Größe | Gerippter Ärmelabschluss | Tear Away Label

BELLA+CANVAS

Label

CV3501CVC | 3501CVC **Unisex Heather CVC Long Sleeve Tee**

52% Baumwolle / 48% Polyester
XS, S, M, L, XL, XXL
145 g/m² Canvas

DARK GREY HEATHER

Gekämmte und ringgesponnene Airlume-Baumwolle | Mit Seitennaht | Unisex-Größe | Gerippter Ärmelabschluss | Tear Away Label | Melierte Struktur

FRUIT OF THE LOOM

60° >3XL

F195 | 61-360-0 **Iconic 195 Long Sleeve T**

100% Baumwolle (Heather Grey: 97% Baumwolle / 3% Polyester)
XS, S, M, L, XL, XXL, 3XL, 4XL, 5XL
195 g/m² (White: 190 g/m²) Fruit of the Loom

XS, S, M, L, XL, XXL, 3XL, 4XL, 5XL
BLACK | HEATHER GREY | WHITE

XS, S, M, L, XL, XXL, 3XL
DEEP NAVY | RED | ROYAL BLUE

100% gekämmte, ringgesponnene Baumwolle | Weicher Griff | Waschbar bei 60 Grad | Rundhalsausschnitt mit Baumwoll-/Elasthan-Rippstrick und doppelten Nähten | Durchgehendes Nackenband von Schulter zu Schulter

promodoro

60° >3XL

E4099 | 4099 **Men´s Premium-T Long Sleeve**

100% Baumwolle
S, M, L, XL, XXL, 3XL, 4XL, 5XL
180 g/m² Promodoro

BLACK | CHARCOAL (SOLID) | FIRE RED
FOREST | NAVY | ROYAL
STEEL GREY (SOLID) | WHITE

Langarm T-Shirt | Doppelnahtverarbeitung am Kragen und allen Säumen | Schlauchwarenausführung | Kragen mit Elasthan | Nackenband | Single-Jersey | Ringgesponnene, gekämmte Baumwolle

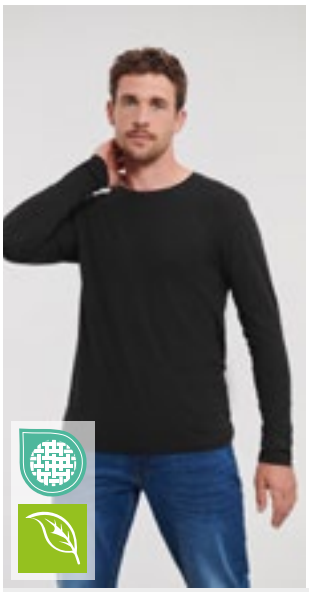

RUSSELL pure organic

Label

Z100M | R-100M-0 **Men´s Pure Organic Long Sleeve Tee**

100% Baumwolle
XS, S, M, L, XL, XXL, 3XL
160 g/m² Russell Pure Organic

BLACK | FRENCH NAVY | WHITE

Moderne, körperbetonte Passform | Single Jersey | 100% gekämmte, ringgesponnene Bio-Baumwolle | Speziell gefertigtes Schulter-zu-Schulter-Nackenband für mehr Stabilität und ein edles Erscheinungsbild | Label free: Größenetikett im Nacken (inkl. Produktnummer) | Schmales Kragenbündchen mit Lycra® | Seitennähte für optimale Passform | Angenehm leichter und kühler Warengriff | Glatte Oberfläche für beste Druckergebnisse

G64400 | 64400 **Softstyle® Adult Long Sleeve T-Shirt**

100% Baumwolle (Sport Grey: 90% Baumwolle / 10% Polyester)

S, M, L, XL, XXL, 3XL

153 g/m² (White: 144 g/m²) Gildan

BLACK	CHARCOAL (SOLID)	MILITARY GREEN
NAVY	RED	ROYAL
SPORT GREY (HEATHER)	WHITE	

Unisex | Hergestellt aus unserem weichen, ringgesponnenen Baumwollmischgewebe | Softstyle mit hoher Maschendichte für eine glatte Druckoberfläche, ideal für DTG-Druck | Ohne Steppnähte, schmale Passform, Ripp-Kragen | Nacken- und Schulterband für hohen Tragekomfort und Strapazierfähigkeit | Moderner, klassischer Schnitt, Seitennähte | Leistungsstarkes schwarzes Abreißetikett

GH400 | H400 **Hammer Adult Long Sleeve T-Shirt**

100% Baumwolle (Graphite Heather: 50% Baumwolle / 50% Polyester), (Sport Grey: 90% Baumwolle / 10% Polyester)

S, M, L, XL, XXL, 3XL, 4XL

203 g/m² (White: 193 g/m²) Gildan

BLACK	GRAPHITE HEATHER	SPORT DARK NAVY
SPORT GREY (HEATHER)	WHITE	

Unisex | Ringgesponnene Baumwolle | Komfortables und strapazierfähiges Gewebe mit hoher Maschendichte, das ein höheres Gewicht und eine großartige Druckoberfläche bietet | Ohne Steppnähte, klassische Passform, Ripp-Kragen | Nacken- und Schulterband für hohen Tragekomfort und Strapazierfähigkeit | Gerippte Ärmelbündchen | Moderner, klassischer Schnitt, Seitennähte | Leistungsstarkes schwarzes Abreißetikett

TJ8007 | 8007 **Long Sleeve Fashion Sof Tee**

100% Baumwolle

S, M, L, XL, XXL, 3XL, 4XL, 5XL

185 g/m² Tee Jays

BLACK	WHITE

100% ringgesponnene, gekämmte Baumwolle | 2-lagiger Kragen mit Elasthan | Schulter-zu-Schulter Nackenband | Doppelt einlaufvorbehandelte Baumwolle | Doppelt genäht | Ärmelbündchen mit Elasthan

G2400 | 2400 **Ultra Cotton™ Long Sleeve T-Shirt**

100% Baumwolle (Ash Grey: 99% Baumwolle / 1% Polyester), (Sport Grey: 90% Baumwolle / 10% Polyester), (Dark Heather, Safety Green, Safety Orange: 50% Baumwolle / 50% Polyester)

S, M, L, XL, XXL, 3XL, 4XL, 5XL

203 g/m² (White: 193 g/m²) Gildan

S, M, L, XL, XXL, 3XL, 4XL, 5XL

BLACK	CHARCOAL (SOLID)	DARK HEATHER
NAVY	ORANGE	RED
ROYAL	SAFETY GREEN	SAFETY ORANGE
SPORT GREY (HEATHER)	WHITE	

S, M, L, XL, XXL, 3XL

ASH GREY (HEATHER)	CARDINAL RED	CAROLINA BLUE
DARK CHOCOLATE	FOREST GREEN	GOLD
IRISH GREEN	LIGHT BLUE	LIGHT PINK
MAROON		

Unisex | Ultra Cotton bietet Struktur und Strapazierfähigkeit | Schwerer Stoff | Ohne Steppnähte, klassische Passform, Ripp-Kragen | Nacken- und Schulterband für hohen Tragekomfort und Strapazierfähigkeit | Gerippte Ärmelbündchen | Klassischer Schnitt, ohne Seitennähte – Seitennaht bei den Größen 2XL-4XL in den Farben Weiß, Schwarz und Navy | Leistungsstarkes Abreißetikett

F272 104

02 Fashion T-Shirts

RUNDHALS 85
V-NECK 102
ÄRMELLOS 117
LANGARM 122
CROPPED 128
BASEBALL 133
CONTRAST & RINGER 136
HENLEY 143

BCTM046 | TM046 **Inspire Slub T /Men_°**

100% Baumwolle
S, M, L, XL, XXL, 3XL
120 g/m² B&C

CHIC ANTHRACITE | CHIC BLACK | CHIC NAVY | CHIC PURE WHITE | CHIC RED

100% ringgesponnene, gekämmte Bio-Baumwolle oder Baumwolle im Übergang zu Bio | Seitennähte sorgen für eine optimale Passform | Kragen- und Schulternähte sind mit einem weichen Kantenband verstärkt | Schmaler Kragen aus identischem Material für eine moderne, aktuelle Optik | Neutrales Größenlabel ohne Branding | B&C Collection ist Mitglied der Fair Wear Foundation

BCTW047 | TW047 **Inspire Slub T / Women_°**

100% Baumwolle
XS, S, M, L, XL, XXL
120 g/m² B&C

CHIC ANTHRACITE | CHIC BLACK | CHIC NAVY | CHIC PURE WHITE | CHIC RED

100% ringgesponnene, gekämmte Bio-Baumwolle oder Baumwolle im Übergang zu Bio | Rundhalsausschnitt | Legerer Fit mit streifiger Struktur | Seitennähte sorgen für eine optimale Passform | Die Kragennähte sind mit einem weichen Kantenband verstärkt | Schmaler Kragen aus identischem Material für eine moderne, aktuelle Optik | Neutrales Größenlabel ohne Branding | B&C Collection ist Mitglied der Fair Wear Foundation

CV3006 | 3006 **Men´s Long Body Urban Tee**

100% Baumwolle (Heather Farben: 52% Baumwolle / 48% Polyester)
S, M, L, XL, XXL
142 g/m² Canvas

BLACK | DARK GREY HEATHER | WHITE

Gekämmte Ringspun-Airlume-Baumwolle | Mit Seitennaht | Für den Einzelhandel geeignet | Längerer Body | Leicht geschwungener Saum unten

CV3413 | 3413 **Unisex Triblend Crew Neck T-Shirt**

50% Polyester / 25% Baumwolle / 25% Viskose
XS, S, M, L, XL, XXL
128 g/m² Canvas

AQUA TRIBLEND (HEATHER)	ATHLETIC GREY TRIBLEND (HEATHER)	BLUE TRIBLEND (HEATHER)
BRICK TRIBLEND	BROWN TRIBLEND (HEATHER)	CARDINAL TRIBLEND (HEATHER)
CHARCOAL-BLACK TRIBLEND (HEATHER)	CLAY TRIBLEND (HEATHER)	DENIM TRIBLEND (HEATHER)
DUSTY BLUE TRIBLEND	EMERALD TRIBLEND (HEATHER)	GRASS GREEN TRIBLEND (HEATHER)
GREEN TRIBLEND (HEATHER)	GREY TRIBLEND (HEATHER)	ICE BLUE TRIBLEND (HEATHER)
MAROON TRIBLEND (HEATHER)	MAUVE TRIBLEND (HEATHER)	MILITARY GREEN TRIBLEND
MINT TRIBLEND (HEATHER)	MUSTARD TRIBLEND	NAVY TRIBLEND (HEATHER)
OLIVE TRIBLEND (HEATHER)	ORANGE TRIBLEND (HEATHER)	PEACH TRIBLEND (HEATHER)
PURPLE TRIBLEND (HEATHER)	RED TRIBLEND (HEATHER)	SEA GREEN TRIBLEND (HEATHER)
SOLID BLACK TRIBLEND	SOLID NAVY TRIBLEND	SOLID RED TRIBLEND
SOLID WHITE TRIBLEND	STEEL BLUE TRIBLEND (HEATHER)	TEAL TRIBLEND (HEATHER)
TRUE ROYAL TRIBLEND (HEATHER)	WHITE FLECK TRIBLEND (HEATHER)	YELLOW GOLD TRIBLEND (HEATHER)

50% Polyester / 25% gekämmte Ringspun-Baumwolle / 25% Viscose | Drei verschiedene Faserkomponenten | Meliert | Mischgewebe | Mit Seitennaht | Unisex | Leicht körperbetonte Passform | BellaCanvasTriblendT

Neutral®
Certified Responsibility™

NEW COLOUR

NE60012 | O60012 **Men´s Roll Up Sleeve T-Shirt**

100% Baumwolle
S, M, L, XL, XXL, 3XL
155 g/m² Neutral

ASH GREY	BLACK	BORDEAUX	BOTTLE GREEN
DARK HEATHER	DUSTY INDIGO	MILITARY	NAVY
RED	SPORT GREY	WHITE	

Fairtrade-zertifizierte Baumwolle | Zertifizierte, gekämmte Bio-Baumwolle | Single Jersey Strick | Modern Fit | Kurzen Ärmel | Rundhalsausschnitts | Nackenband innen | Hochkrempel-Detail an den Ärmeln

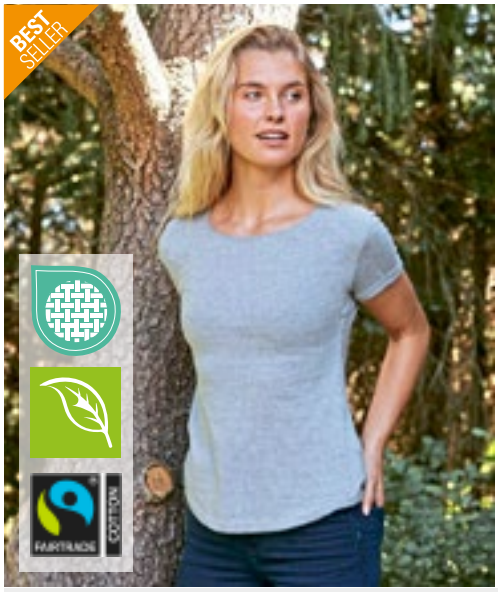

Neutral®
Certified Responsibility™

NEW COLOUR

NE80012 | O80012 **Ladies´ Roll Up Sleeve T-Shirt**

100% Baumwolle
XS, S, M, L, XL, XXL
155 g/m² Neutral

ASH GREY	BLACK	BORDEAUX	BOTTLE GREEN
DARK HEATHER	DUSTY INDIGO	MILITARY	NAVY
RED	SPORT GREY	WHITE	

Fairtrade-zertifizierte Baumwolle | Zertifizierte, gekämmte Bio-Baumwolle | Single Jersey Strick | Modern Fit | Kurzen Ärmel | Rundhalsausschnitts | Nackenband innen | Hochkrempel-Detail an den Ärmeln

SOL'S
the fair spirit

NEW COLOUR

L01406 | 01406 **Women´s Round Neck T-Shirt Melba**

100% Baumwolle (Grey Melange: 85% Baumwolle / 15% Viskose)
S, M, L
115 g/m² SOL´S

CREAMY PINK	DARK PINK	DEEP BLACK
DENIM	GREY MELANGE	WHITE

Rundhalsausschnitts | Nahtlose Ärmelöffnungen | Aufgeschlagene Ärmel | Geschnitten und genäht

JAMES & NICHOLSON by daiber

Label

JN8003 | 8003 **Ladies´ T Pocket**

100% Baumwolle
XS, S, M, L, XL, XXL
120 g/m² James&Nicholson

BLACK	BLACK HEATHER	NAVY
RED	WHITE	

Damen T-Shirt mit modischer Brusttasche | 100% gekämmte, ringgesponnene Bio-Baumwolle, Single Jersey | Halsferner Rundhalsausschnitt | Bündchen mit Elasthan | Brusttasche mit Rollsaum 7 x 8 cm | Leicht tailliert | Tear off!®- Label

JAMES & NICHOLSON by daiber

JN8015 | 8015 **Ladies´ Slub-T**

100% Baumwolle
XS, S, M, L, XL, XXL
130 g/m² James&Nicholson

CHILI	DENIM	DUSTY OLIVE
GRAPHITE (SOLID)	HORIZON BLUE	LIGHT GREY
SOFT PINK		

Damen T-Shirt im Vintage-Look | Single-Jersey aus Flammgarn und Bio-Baumwolle | Aufwändige Spray Print-Technik | Doppellagiger Rollsaum am Halsausschnitt | Ärmel und Saum | Leicht tailliert

TJ5062 | 5062 **Men´s Roll-Up Tee**

100% Baumwolle (Heather Grey: 85% Baumwolle / 15% Viskose)

S, M, L, XL, XXL, 3XL

160 g/m² Tee Jays

BLACK | HEATHER GREY | WHITE

Taillierte, lockere Passform | Weiter Halsausschnitt mit schmalem, geripptem Ausschnitt | Band von Schulter zu Schulter | Doppelt einlaufvorbehandelt | 100% ringgesponnene, gekämmte Baumwolle

TJ5063 | 5063 **Women´s Roll-Up Tee**

100% Baumwolle (Heather Grey: 85% Baumwolle / 15% Viskose)

S, M, L, XL, XXL

160 g/m² Tee Jays

BLACK | HEATHER GREY | WHITE

Taillierte, lockere Passform | Weiter Halsausschnitt mit schmalem, geripptem Ausschnitt | Band von Schulter zu Schulter | Doppelt einlaufvorbehandelt | 100% ringgesponnene, gekämmte Baumwolle

TJ5060 | 5060 **Men´s Raw-Edge Tee**

100% Baumwolle

S, M, L, XL, XXL, 3XL

160 g/m² Tee Jays

BLACK | NAVY | OLIVE | WHITE

Taillierte, lockere Passform | Weiter Halsausschnitt mit abgesetztem Kragen mit unversäuberter Kante | Band von Schulter zu Schulter | Doppelt einlaufvorbehandelt | 100% ringgesponnene, gekämmte Baumwolle

JT099 | JT099 **Washed T**

55% Baumwolle / 45% Polyester

XS, S, M, L, XL, XXL, 3XL

165 g/m² Just Ts

WASHED CHARCOAL | WASHED JET BLACK

55% Ringspun-Baumwolle / 45% Polyester | Washed-out-Optik | Moderner und stylisher Schnitt mit Seitennähten | Weiche Haptik | Gerippter Rundhalsausschnitt | Kurzärmelig | Eingesetzte Ärmel | Durch die verwaschene Optik ist jedes Kleidungsstück ein Unikat | Doppelnähte an Ärmeln und unterem Saum | Ideale Druck- und Stickoberfläche | Worldwide Responsible Accredited Production (WRAP)-zertifizierte Produktion

JT032 | JT032 **Unisex Surf T**

99% Baumwolle / 1% Polyester

XS, S, M, L, XL, XXL

160 g/m² Just Ts

SURF BLUE | SURF OCEAN | SURF PINK | SURF PURPLE | SURF YELLOW

Moderne Passform mit Seitennaht | Kurzen Ärmel | Größenetikett nur für einfaches Rebranding | Texturierter Stoff | Oberfläche ideal für Drucke oder Verzierungen | Nackenband | Gerippter Rundhalsausschnitt | Ärmel und unterer Saum mit Zwillingsnadelstich-Detail | Worldwide Responsible Accredited Production (WRAP)-zertifizierte Produktion

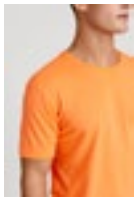

JT004 | JT004 **Electric Tri-Blend T**

50% Polyester / 25% Viskose / 25% Baumwolle

S, M, L, XL, XXL

160 g/m² Just Ts

ELECTRIC GREEN | ELECTRIC ORANGE | ELECTRIC PINK | ELECTRIC YELLOW

Moderne Passform mit Seitennaht | Kurzen Ärmel | Nur Größenetikett für einfaches Rebranding – Schwarz mit Farbcodierung für Unisex | Triblend-Gewebe für Style und Tragekomfort | Oberfläche für Druck oder Stickerei geeignet | Nackenband | Gerippter Rundhalsausschnitt | Ärmel und unterer Saum mit Zwillingsnadelstich-Detail | Seitennähte

BY256 | BY256 **Oversized Sleeve Tee**

100% Baumwolle

XS, S, M, L, XL, XXL, 3XL, 4XL, 5XL

Build Your Brand

BALTIC BLUE | BLACK | HIBISKUS PINK
SAND | WHITE

Oversize Passform mit überschnittenen Schultern | Besonders große Ärmel | Rundhalsausschnitt

BY249 | BY249 **E-Sports Tee**

100% Polyester

XS, S, M, L, XL, XXL, 3XL, 4XL, 5XL

140 g/m²

Build Your Brand

BLACK | DARK SHADOW | WHITE

Funktionales Closehole Mesh | Oversize Passform mit leicht überschnittenen Schultern | Rundhalsausschnitt

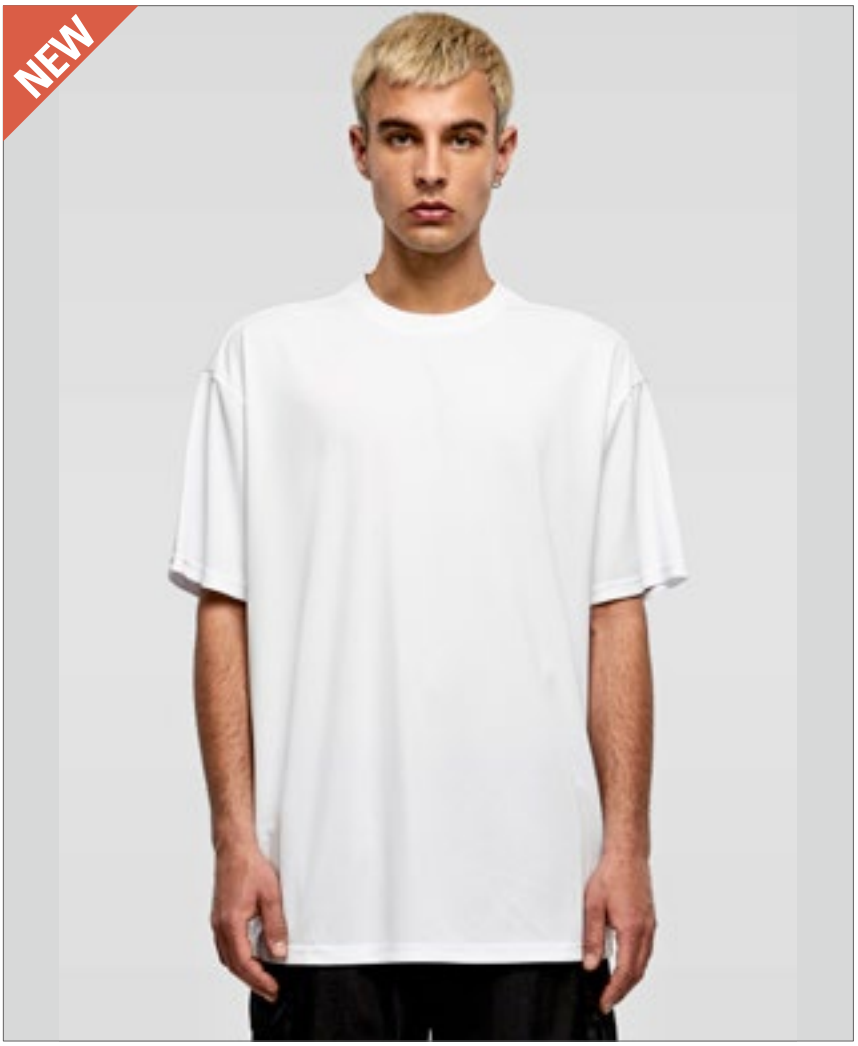

P120 | M120 **Men´s Raw Scoop T**

100% Baumwolle (Charcoal Grey Melange: 60% Baumwolle / 40% Polyester)

S, M, L, XL

150 g/m² Mantis

BLACK | WHITE

Zertifizierung als Bio-Baumwolle in Arbeit | Single-Jersey | Moderner Schnitt | Etwas weiterer und tieferer Halsausschnitt | Ungesäumte Schnittkanten am Halsausschnitt | Abreißetikett

P126 | M126 **Men´s Long Length T**

100% Baumwolle

S, M, L, XL

150 g/m² Mantis

BLACK | WHITE

Zertifizierung als Bio-Baumwolle in Arbeit | Bio-Jersey | Länger geschnitten | Abgerundeter Saum | Modisch weiter Schnitt | Ripp-Halsauschnitt | Abreißetikett

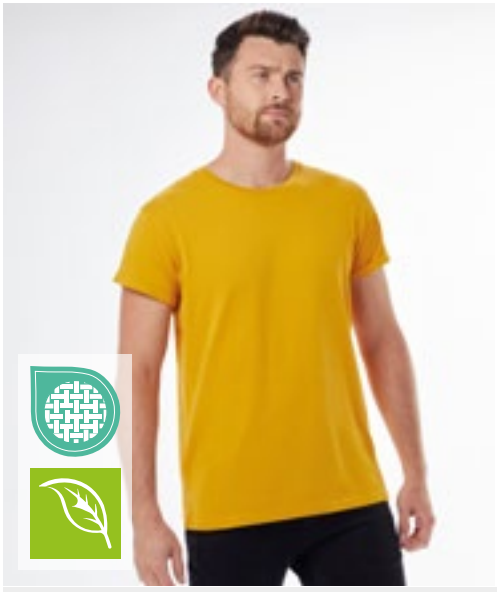

NEW COLOUR

P80 | M80 **Men´s Roll Sleeve T**

100% Baumwolle (Charcoal Grey Melange: 60% Baumwolle / 40% Polyester), (Heather Grey Melange: 85% Baumwolle / 15% Viskose)

S, M, L, XL, XXL

150 g/m² Mantis

S, M, L, XL, XXL

BLACK | WHITE

S, M, L, XL

CHARCOAL GREY MELANGE | HEATHER GREY MELANGE | MUSTARD | SOFT OLIVE

Zertifizierung als Bio-Baumwolle in Arbeit, ringgesponnen und gekämmt | Single Jersey | Aufgerollte Ärmel, befestigt mit einem Riegelstich | Modern Fit | Schmaler Ripp-Halsauschnitt | Abreißetikett

NEW COLOUR

P81 | M81 **Women´s Roll Sleeve T**

100% Baumwolle (Charcoal Grey Melange: 60% Baumwolle / 40% Polyester), (Heather Grey Melange: 85% Baumwolle / 15% Viskose)

XS, S, M, L, XL

150 g/m² Mantis

BLACK | CHARCOAL GREY MELANGE | HEATHER GREY MELANGE | MUSTARD | SOFT OLIVE | WHITE

Zertifizierung als Bio-Baumwolle in Arbeit, ringgesponnen und gekämmt | Single Jersey | Modern Fit | Aufgerollte Ärmel, befestigt mit einem Riegelstich | Schmaler Ripp-Halsauschnitt | Länger geschnitten

XO1545 | 1545 **Women´s Deep Scoop T-Shirt**

100% Baumwolle
XS, S, M, L, XL, XXL, 3XL
140 g/m² X.O by Promodoro

AZUR BLUE	BERRY	BLACK
BRIGHT ROSE	FRENCH NAVY	HEATHER BLACK
HEATHER GREY	HEATHER NAVY	OLIVE
PETROL	STEEL GREY (SOLID)	WHITE

Gekämmte Baumwolle | Elegantes weiches Griffgefühl | Elastisch | Kragenfassung in self fabric | Neutrales Grössenetikett | Verstärkte Schulternähte | Doppelnähte | Seitennähte | Schmal geschnitten

S9320 | ST9320 **Slub Organic T-Shirt Women**

100% Baumwolle
S, M, L, XL
130 g/m² Stedman®

BLACK OPAL	SLATE GREY (SOLID)	WHITE

100% Ringspinn-Bio-Baumwolle | Single-Jersey | Slub-Garn für strukturierte Optik | Eingefasster Rippkragen | Seitennähte | Kleines Größenetikett im Nacken | Pflegeetikett in der Seitennaht

BY136 | BY136 **Organic T-Shirt Round Neck**

100% Baumwolle
S, M, L, XL, XXL, 3XL, 4XL, 5XL
180 g/m² Build Your Brand

BLACK	WHITE

100% Bio-Baumwolle | Klassischer Schnitt | Kurze Ärmel | Rundhalsausschnitt | Weicher Stoff | Single-Jersey

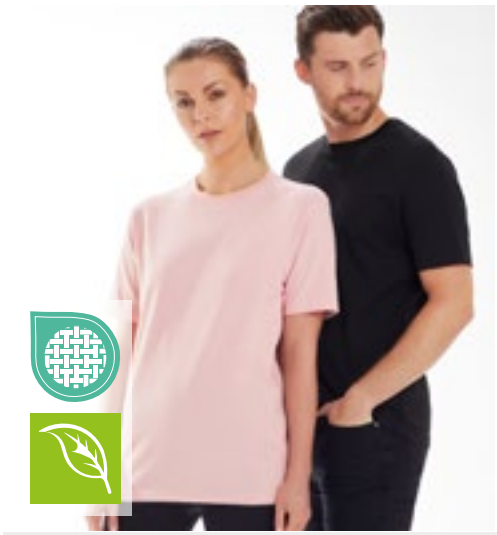

P03 | M03 **Essential Heavy T**

100% Baumwolle
XS, S, M, L, XL, XXL, 3XL
220 g/m² Mantis

BLACK	HEATHER GREY MELANGE	NATURAL	NAVY
SOFT PINK	WHITE		

Zertifizierung als Bio-Baumwolle in Arbeit | Single-Jersey | Unisex-Style | Weiche, schwere Bio-Baumwolle | Entspannter Schnitt | Doppelnaht an Ärmeln und Saum | Ausschnitt aus 1x1 Feinripp | Abreißbares Nackenetikett | Pflegeetikett mit QR-Code zur Rückverfolgung der Lieferkette und Prüfung der positiven Auswirkungen des Kaufs von Biomaterialien | Pflegeetikett aus Bio-Baumwolle

SFM140 | SF140 **Unisex Organic T**

100% Baumwolle
XXS, XS, S, M, L, XL, XXL, 3XL, 4XL
150 g/m² SF Men

BLACK	WHITE

Unisex-T-Shirt mit bequemer Passform | Bio-Baumwolle | Single-Jersey | Eingesetzte Ärmel | Gerippter Rundhalsausschnitt | Doppelnähte an Saum und Bündchen | Kein Label | Wiederverschließbare, wiederverwertbare Beutel – zu 100 % aus recyceltem Kunststoff

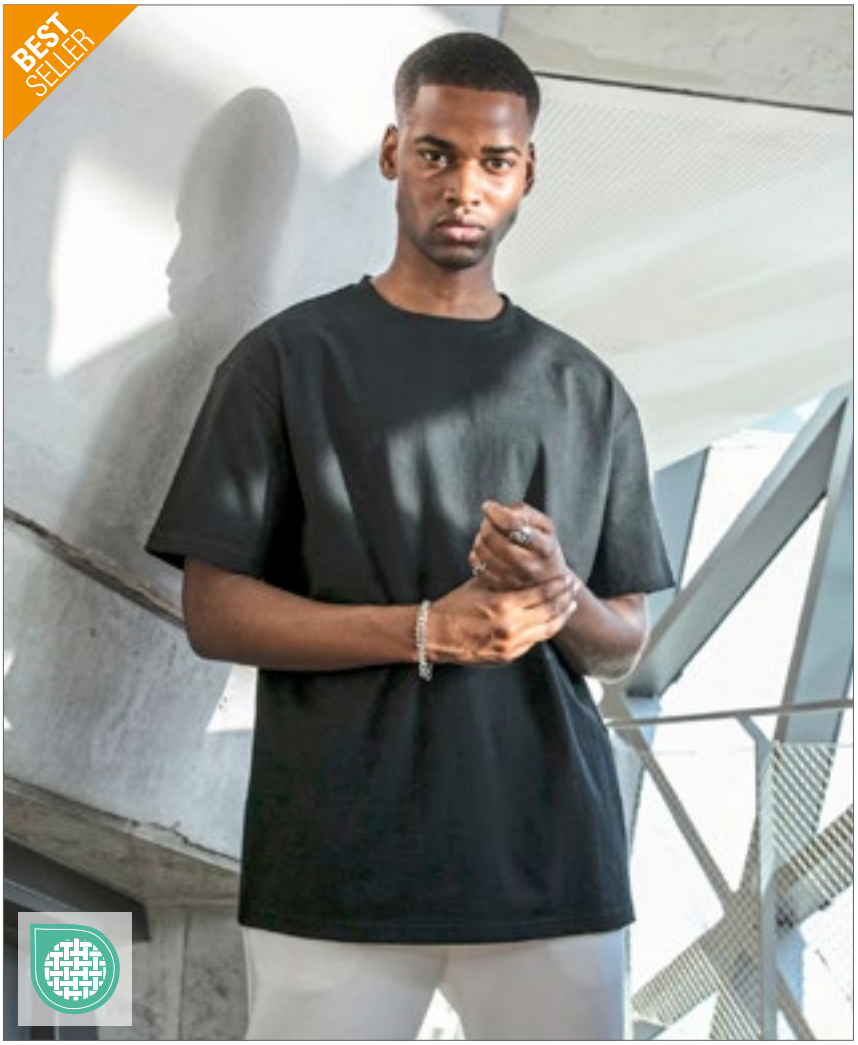

BY102 | BY102 **Heavy Oversize Tee**

100% Baumwolle (Grey: 90% Baumwolle / 10% Viskose), (Charcoal: 60% Baumwolle /40% Polyester)

XS, S, M, L, XL, XXL, 3XL, 4XL, 5XL

240 g/m² Build Your Brand

XS, S, M, L, XL, XXL, 3XL, 4XL, 5XL

AMBER	BALTIC BLUE	BARK
BERYL BLUE	BLACK	BOTTLE GREEN
CHARCOAL (HEATHER)	CHERRY	CITY RED
COBALT BLUE	DARK BLUE	DARK GREY
DUSK ROSE	FORGOTTEN ORANGE	GREEN
GREY	HIBISKUS PINK	LIGHT ASPHALT
LIGHT GREY	LIGHT NAVY	LILAC
MAGNET	NAVY	OLIVE
PALE MOSS	PURPLE NIGHT	READY FOR DYE
RETRO GREEN	SAND	SOFT SALVIA
SOFT YELLOW	TOFFEE	U. BEIGE
VINTAGE BLUE	VIOLA BLUE	WHITE

XS, S, M, L, XL, XXL

BLANC WHITE

Oversized-Shirt | Crewneck | Weite Passform | Überschnittene Schultern | Lässiger Sitz | Dickes, weiches Baumwollgewebe | Ready For Dye: ungebleichte/ungefärbte Baumwolle

BY189 | BY189 **Acid Washed Heavy Oversize Tee**

100% Baumwolle

XS, S, M, L, XL, XXL, 3XL, 4XL, 5XL

240 g/m² Build Your Brand

ASPHALT	BLACK	DARK KHAKI
SOFT LILAC	U. BEIGE	VINTAGE BLUE

Single Jersey | Oversized fit | Gerippter Rundhalsausschnitt | Überschnittene Schultern | Acid Waschung - Farbabweichungen sind möglich. Eine einheitliche Lieferung kann nicht gewährleistet werden. Die Unterschiede in der Ausführung stellen keinen Mangel dar.

BY122 | BY122 **Premium Combed Jersey T-Shirt**

100% Baumwolle
S, M, L, XL, XXL
190 g/m² Build Your Brand

BLACK | WHITE

Oversize geschnitten | Hochwertig gekämmte Baumwolle | Hoher Tragekomfort

BY193 | BY193 **Huge Tee**

100% Baumwolle
XS, S, M, L, XL, XXL, 3XL, 4XL, 5XL
240 g/m² Build Your Brand

XS, S, M, L, XL, XXL, 3XL, 4XL, 5XL
LIGHT ASPHALT | U. BEIGE
S, M, L, XL, XXL, 3XL, 4XL, 5XL
BLACK | WHITE | WHITE SAND

Single Jersey | Oversized fit | Extra weite, überschnittene und lange Ärmel | Rundhals

BY163 | BY163 **Ultra Heavy Cotton Box Tee**

100% Baumwolle
XS, S, M, L, XL, XXL, 3XL, 4XL, 5XL
300 g/m² Build Your Brand

BLACK | OLIVE | SAND | U. BEIGE | WHITE

Super weites Herren T-Shirt aus extra schwerem Stoff | Oversize Fit | Single Jersey | Oversize Fit | Rundhalsausschnitt | Überschnittene Schultern

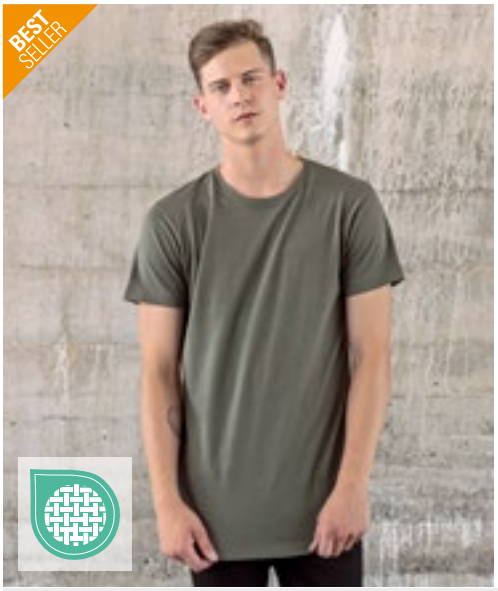

BY028 | BY028 **Shaped Long Tee**

100% Baumwolle (Charcoal: 60% Baumwolle / 40% Polyester), (Heather Grey: 90% Baumwolle / 10% Viskose)
XS, S, M, L, XL, XXL, 3XL, 4XL, 5XL
140 g/m² Build Your Brand

BLACK | CHARCOAL (HEATHER) | HEATHER GREY | OLIVE | WHITE

Leichtes Single-Jersey | Neutrales Größenlabel ohne Branding, für Nackendruck geeignet | Extra lang geschnitten | Modisch abgerundeter Saum | Set-In-Ärmel | Nackenband | Schmales Halsbündchen | Doppelnähte am Saum

BY149 | BY149 **Ladies´ Oversized Boyfriend Tee**

100% Baumwolle
XS, S, M, L, XL, XXL, 3XL, 4XL, 5XL
140 g/m² Build Your Brand

BLACK | DARK SHADOW | SAND | SOFT LILAC
SOFT SALVIA | WHITE

Moderner Oversized-Schnitt | Klassischer Rundhalsausschnitt | Weite Ärmel | Single-Jersey

BY211 | BY211 **Ladies Everyday Tee**

100% Baumwolle
XS, S, M, L, XL, XXL, 3XL, 4XL, 5XL
200 g/m² Build Your Brand

BLACK | DARK SHADOW | HIBISKUS PINK | LIGHT ASPHALT
LIGHT MINT | OCEAN BLUE | PINK | SAND
SOFT SALVIA | SOFT YELLOW | WHITE | WHITE SAND

Kurzärmeliges T-Shirt | Oversize Schnitt | Überschnittene Schultern | Gerippter Rundhalsausschnitt

BY270 | BY270 **Ladies Oversized Acid Wash Tee**

100% Baumwolle
XS, S, M, L, XL, XXL, 3XL, 4XL, 5XL
220 g/m² Build Your Brand

ASPHALT | BLACK | SOFT LILAC
SOFT SALVIA

Oversize Fit | Überschnittene Schultern | Boyfriend-Style | Rundhalsausschnitt | Acid-Waschung | Farbabweichungen sind möglich. Eine einheitliche Lieferung kann nicht gewährleistet werden. Die Unterschiede in der Ausführung stellen keinen Mangel dar.

JT009 | JT009 **Oversize 100 T**

100% Baumwolle
S, M, L, XL, XXL
190 g/m² Just Ts

DEEP BLACK | DESERT SAND | DUSTY LILAC
EARTHY GREEN | HEATHER GREY | NATURAL STONE
NEW FRENCH NAVY | SHARK GREY | SKY BLUE
WHITE

Gekämmte Ringspun-Baumwolle | Oversize-Passform | Seitennähte | Kurzärmelig | Gerippter Rundhalsausschnitt mit Band im Nacken | Eingesetzte Ärmel | Nur mit Größenetikett | Unisex | Doppelnähte an Ärmeln und unterem Saum

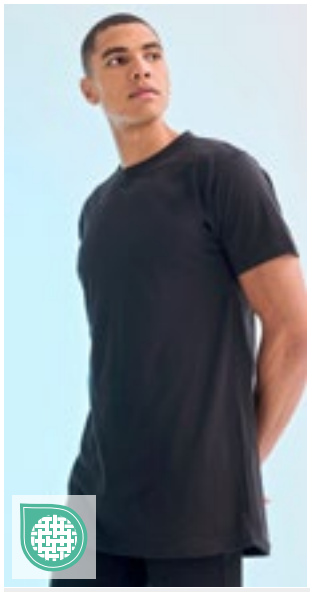

SFM258 | SF258 **Men´s Longline T-Shirt With Dipped Hem**

100% Baumwolle
S, M, L, XL, XXL
140 g/m² SF Men

BLACK | WHITE

Heraustrennbares Label für einfaches Umlabeln | Normale Passform an Brust und Schultern | Extralang, mit verlängertem Rückenteil | Zwillingsnadelstich | Gerripptes Stretch-Material am Halsausschnitt | Single-Jersey

BY230 | BY230 **Men´s Oversized Mock Neck Tee**

100% Baumwolle
XS, S, M, L, XL, XXL, 3XL, 4XL, 5XL
220 g/m² Build Your Brand

BLACK | WHITE

Oversize-Passform | Überschnittene Schultern | Breiter hoher gerippter Rundhalsausschnitt

L03996 | 03996 **Unisex Oversized T-Shirt Legacy**

100% Baumwolle
XS, S, M, L, XL, XXL, 3XL
220 g/m² SOL´S

DEEP BLACK | WHITE

50 % recycelte Baumwolle/50 % Baumwolle | Jersey 220 | Gerippter Rundhalsausschnitt | Schlauchware | Oversize Schnitt | Überschnittener Schultern | Verstärkungsband an Nacken und Schultern

L03806 | 03806 **Men´s Boxy Oversized T-Shirt**

100% Baumwolle
S, M, L, XL, XXL
180 g/m² SOL´S

CREAMY WHITE | DEEP BLACK | FRENCH NAVY
LIGHT YELLOW | LILAC | WHITE

Oversize-T-Shirt | Gekämmte Bio-Baumwolle | Jersey 180 | Fallende Ärmel | Gerippter Kragen

L03807 | 03807 **Women´s Boxy Oversized T-Shirt**

100% Baumwolle
XS, S, M, L, XL
180 g/m² SOL´S

CREAMY WHITE | DEEP BLACK | FRENCH NAVY
LIGHT YELLOW | LILAC | WHITE

Oversize-T-Shirt | Gekämmte Bio-Baumwolle | Jersey 180 | Fallende Ärmel | Gerippter Kragen

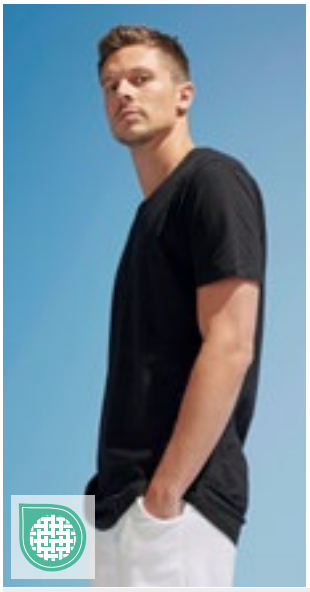

L02999 | 02999 **Men´s Magnum T-Shirt**

100% Baumwolle
XS, S, M, L, XL, XXL
150 g/m² SOL´S

DEEP BLACK | WHITE

Jersey 150, 100% Ringspun-Baumwolle, gerippter Kragen aus 100% Baumwolle | Rundhalsausschnitts | Geschnitten und genäht | Lang geschnitten | Abgerundeter Saum an der Rückseite | Nackenband | Kein Label

L161 | 11398 **Women´s T-Shirt Marylin**

100% Baumwolle
S, M, L, XL, XXL
115 g/m² SOL´S

DEEP BLACK | WHITE

Ringgesponnene Baumwolle | Doppelnähte an Ärmeln und Saum | Kimono-Ärmel | Sheer-Jersey | Verstärkendes Nackenband | Weiter Jersey-Kragen

P193 | M193 **The Boyfriend T**

100% Baumwolle (Heather Grey Melange: 85% Baumwolle / 15% Viskose)
S, M, L, XL
150 g/m² Mantis

BLACK | HEATHER GREY MELANGE | SOFT OLIVE | SOFT PINK | WHITE

Zertifizierung als Bio-Baumwolle in Arbeit | Tief angesetzte Ärmel | Gerollte Ärmel | Entspannter Schnitt | Gerader Saum | Abreißetikett

MY111 | MY111 **my mate - Men´s Long Tee**

Uni Farben: 100% Baumwolle; Heather Farben: 60% Baumwolle / 40% Polyester; Heather Grey: 85% Baumwolle / 15% Viskose
S, M, L, XL, XXL, 3XL
160 g/m² Miners mate

BLACK/BLACK | BLACK/HEATHER BLACK | BURGUNDY/HEATHER BURGUNDY
GREY SOLID/HEATHER GREY | HEATHER GREY/GREY SOLID | NAVY/HEATHER NAVY
OLIVE/HEATHER OLIVE | WHITE/WHITE

Klassische, lange Passform | Ringgesponnene Baumwolle | Single Jersey | Entfernbares miners mate Etikett | Neutrales Größenetikett im Kragen, seitlich versetzt | Einlaufvorbehandelt | Enzym- und silikongewaschen

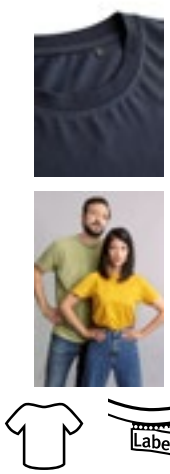

MY112 | MY112 **my pure mate - Unisex Tee**

100% Baumwolle (Heather Grey: 90% Baumwolle / 10% Viskose)
XXS, XS, S, M, L, XL, XXL, 3XL
160 g/m² Miners mate pure mate

BLACK | HEATHER GREY | MUSTARD | NAVY
RED | SOFT BLUE | SOFT OLIVE | WHITE

100% gekämmte, ringgesponnene, Fairtrade-zertifizierte Bio-Baumwolle für eine glatte Oberfläche und perfekte Veredelungsergebnisse | Single Jersey | Gerader Schnitt mit Seitennähten für eine moderne Passform | Set-In Ärmel | Modisch vorverlegte Schulternaht für hohen Tragekomfort | 2x1 Ripp-Kragen, Krageneinfassung mit zusätzlicher Ziernaht | Tear Away: das Markenlabel ist heraustrennbar und gleichzeitig kann man das 3-lagige Etikett mit Angaben zur Zertifizierung beibehalten | Neutrales Größenetikett seitlich versetzt in der Nackennaht

miners mate

Label

MY120 | MY120 my mate - Ladies´ Tee

Uni Farben: 95% Baumwolle / 5% Elasthan; Heather Farben: 60% Baumwolle / 35% Polyester / 5% Elasthan; Heather Grey: 80% Baumwolle / 15% Viskose / 5% Elasthan

XS, S, M, L, XL, XXL

160 g/m²

Miners mate

BLACK/BLACK | BLACK/HEATHER BLACK | BURGUNDY/HEATHER BURGUNDY
GREY SOLID/HEATHER GREY | HEATHER GREY/GREY SOLID | NAVY/HEATHER NAVY
OLIVE/HEATHER OLIVE | WHITE/WHITE

Körperbetonte Passform | Ringgesponnene Baumwolle | Single Jersey mit Elasthan-Anteil | Entfernbares miners mate Etikett | Neutrales Größenetikett im Kragen, seitlich versetzt | Einlaufvorbehandelt und Enzymgewaschen

MY110 | MY110 my mate - Men´s Tee

Uni Farben: 100% Baumwolle; Heather Farben: 60% Baumwolle / 40% Polyester; Heather Grey: 85% Baumwolle / 15% Viskose

S, M, L, XL, XXL, 3XL

160 g/m²

Miners mate

BLACK/BLACK | BLACK/HEATHER BLACK | BURGUNDY/HEATHER BURGUNDY
GREY SOLID/HEATHER GREY | HEATHER GREY/GREY SOLID | NAVY/HEATHER NAVY
OLIVE/HEATHER OLIVE | WHITE/WHITE

Klassische Passform | Ringgesponnene Baumwolle | Single Jersey | Entfernbares miners mate Etikett | Neutrales Größenetikett im Kragen, seitlich versetzt | Einlaufvorbehandelt und Enzymgewaschen

BCTMD70 | TMD70 **Men´s T-Shirt DNM Plug In**

100% Baumwolle
S, M, L, XL, XXL
145 g/m² B&C

BLUE CLASH | GREY CLASH | RUSTY CLASH

100% einlaufvorbehandelte, ringgesponnene Baumwolle | Single-Jersey mit Cold-Dye-Behandlung für einen auffälligen Effekt (Pigment-Dye), macht jedes Kleidungsstück zum Unikat | Rundhalskragen aus identischem Material | Nackenband | Eingesetzte Ärmel | Ärmelverarbeitung: Umschlag mit Riegelverschluss zur Unterstreichung des Dye-Effekts | Bund unten mit Narbennaht | Verstärkter Dye-Effekt an Nähten (Kragen, Ärmel, Bund unten) | Verdrehte Seitennähte zur Unterstreichung des Dye-Effekts | B&C Collection ist Mitglied der Fair Wear Foundation

BCTWD71 | TWD71 **Women´s T-Shirt DNM Plug In**

100% Baumwolle
XS, S, M, L, XL
145 g/m² B&C

BLUE CLASH | GREY CLASH | RUSTY CLASH

100% einlaufvorbehandelte, ringgesponnene Baumwolle | Single-Jersey mit Cold-Dye-Behandlung für einen auffälligen Effekt (Pigment-Dye) | Femininer Kragen aus identischem Material | Nackenband | Eingesetzte Ärmel | Femininer Schnitt | Bund unten mit Narbennaht | Verstärkter Dye-Effekt an Nähten (Kragen, Ärmel, Bund unten) | Ärmelverarbeitung: Umschlag mit Riegelverschluss zur Unterstreichung des Dye-Effekts | B&C Collection ist Mitglied der Fair Wear Foundation

RY6689 | CA6689 **Men´s Husky T-Shirt**

100% Baumwolle
S, M, L, XL, XXL
160 g/m² Roly

BLACK 02 | DARK GREEN BROWN 38 | DENIM BLUE 86 | GARNET RED 57

100% gekämmte Baumwolle | Kurzarm in Jeans-Optik | Rundhals mit 1x1 Ripp-Bündchen | Verstärktes durchgehendes Schulterband | Doppelnaht an Armausschnitt und Ärmelsaum | Das Finish und der Farbton dieser Artikel können innerhalb der selben Bestellung variieren | Aufkleber Etikett

RY6691 | CA6691 **Women´s Husky T-Shirt**

100% Baumwolle
S, M, L, XL, XXL
160 g/m² Roly

BLACK 02 | DARK GREEN BROWN 38 | DENIM BLUE 86 | GARNET RED 57

100% gekämmte Baumwolle | Kurzarm in Jeans-Optik | Rundhals mit 1x1 Ripp-Bündchen | Verstärktes durchgehendes Schulterband | Doppelnaht an Armausschnitt und Ärmelsaum | Das Finish und der Farbton dieser Artikel können innerhalb der selben Bestellung variieren | Aufkleber Etikett

Tiger Cotton®

NET60011 | T60011 **Oversized T-Shirt**

100% Baumwolle

XS, S, M, L, XL, XXL, 3XL

220 g/m² Tiger Cotton by Neutral

BLACK	BROWN	DUSTY INDIGO	DUSTY MINT
DUSTY PURPLE	NAVY	RAW	SAND
SPORT GREY	TEAL	WHITE	

Gekämmte Bio-Baumwolle im Übergang | Single Jersey Strick | Oversize-Passform | Rundhalsausschnitt | Inneres Nackenband | Ohne Etikett

écologie. by AWDis

EA006 | EA006 **Arrow Recycled Heavy Oversize T**

48% Baumwolle / 47% Polyester / 5% Elasthan

XS, S, M, L, XL, XXL

220 g/m² Ecologie

BLACK	NAVY	WHITE

Recycelte Baumwolle und Polyester | Schweres Gewicht | Oversize-Passform | Hochwertiges Hautgefühl | Doppelnähte an Ärmel und Saum | Neutrales Größenlabel zum einfachen Umlabeln | Seitennähte (keine Schlauchware) | Nackenband | Rundhalsausschnitt | Eingesetzte Ärmel | Aufgrund des recycelten Materials können kleine Flecken/Webfehler entstehen. Diese stellen keinen Mangel dar.

écologie. by AWDis

EA002 | EA002 **DainTree EcoViscose T**

70% Viskose / 30% Baumwolle

S, M, L, XL, XXL

160 g/m² Ecologie

ARCTIC WHITE	DUSTY PINK	FERN GREEN	JET BLACK
NAVY	WILD MULBERRY		

70 % LENZING™ ECOVERO™ / 30 % Bio-Baumwolle | Nachhaltig verwaltete Holzquellen | Single Jersey | Ripp-Kragen | Nackenband | Seitennähte – nichtröhrenförmiger Body | Saum und Ärmel mit Zwillingsnadel-Detail | Eingesetzte Ärmel | Rundhalsausschnitt | Modische Passform | Größenetikett nur für einfaches Rebranding

écologie. by AWDis

EA002F | EA002F **DainTree EcoViscose Women´s T**

70% Viskose / 30% Baumwolle

XS, S, M, L, XL

160 g/m² Ecologie

ARCTIC WHITE	DUSTY PINK	FERN GREEN	JET BLACK
NAVY	WILD MULBERRY		

70 % LENZING™ ECOVERO™ / 30 % Bio-Baumwolle | Nachhaltig verwaltete Holzquellen | Single Jersey | Ripp-Kragen | Nackenband | Seitennähte – nichtröhrenförmiger Body | Saum und Ärmel mit Zwillingsnadel-Detail | Eingesetzte Ärmel | Breiter Rundhalsausschnitt | Modische Passform | Größenetikett nur für einfaches Rebranding | Verkürzte Länge mit überschnittenem Rücken

BY035 | BY035 **Ladies´ Back Cut Tee**

100% Baumwolle
XS, S, M, L, XL
140 g/m² Build Your Brand

BLACK WHITE

Single-Jersey | Neutrales Größenlabel ohne Branding | Für Nackendruck geeignet | Offener Rücken | Modischer Look

BY039 | BY039 **Ladies´ Wideneck Tee**

100% Baumwolle
XS, S, M, L, XL
140 g/m² Build Your Brand

BLACK

Single-Jersey | Neutrales Größenlabel ohne Branding | Für Nackendruck geeignet | Modisch abgerundeter Saum | Regular geschnitten | Weiter Kragen

BY040 | BY040 **Ladies´ Viscose Tee**

95% Viskose / 5% Elasthan
XS, S, M, L, XL, XXL, 3XL, 4XL, 5XL
170 g/m² Build Your Brand

BLACK

Single-Jersey | Neutrales Größenlabel ohne Branding | Für Nackendruck geeignet | Bündchen am Saum | Extra lang geschnitten

BY138 | BY138 **Ladies´ Organic Extended Shoulder Tee**

100% Baumwolle
XS, S, M, L, XL, XXL, 3XL, 4XL, 5XL
140 g/m² Build Your Brand

BLACK WHITE

Tee Top | Sportlich-modern | Leicht taillierter Schnitt | Angeschrägte Ärmel, die umgeschlagen sind | 100% Bio-Baumwolle | Single-Jersey

BL8804 | 8804 **Women´s Flowy Muscle Tee With Rolled Cuff**

65% Polyester / 35% Viskose
S, M, L, XL
125 g/m² Bella

BLACK DARK GREY HEATHER HEATHER DEEP TEAL MAUVE WHITE

Gerollte Ärmel | Asymmetrischer Schnitt | Ungesäumt | Legere, locker fallende Passform

BY036 | BY036 **Ladies´ Long Slub Tee**

100% Baumwolle
XS, S, M, L, XL, XXL, 3XL, 4XL, 5XL
140 g/m² Build Your Brand

BLACK	BOTTLE GREEN	CHERRY	DARK SHADOW
LILAC	OLIVE	PINK	SOFT SALVIA
WHITE	WHITE SAND		

Slub Jersey | Neutrales Größenlabel ohne Branding | Hinten extra lang geschnitten | Modisch abgerundeter Saum

BY057 | BY057 **Ladies´ Fit Tee**

50% Baumwolle / 50% Viskose
XS, S, M, L, XL
150 g/m² Build Your Brand

BLACK

Neutrales Größenlabel ohne Branding | Für Nackendruck geeignet | Set-In Ärmel | Rippbündchen am Halsausschnitt | Doppelnähte am Saum | Schmal geschnitten

BY021 | BY021 **Ladies´ Extended Shoulder Tee**

100% Baumwolle (Grey: 90% Baumwolle / 10% Viskose), (Charcoal: 60% Baumwolle / 40% Polyester)
XS, S, M, L, XL, XXL, 3XL, 4XL, 5XL
140 g/m² Build Your Brand

XS, S, M, L, XL, XXL, 3XL, 4XL, 5XL

BLACK	BURGUNDY	CHARCOAL (HEATHER)
CHERRY	DUSK ROSE	FOREST GREEN
HEATHER GREY	HIBISKUS PINK	LIGHT ASPHALT
LIGHT NAVY	LILAC	MAGIC SALVIA
NAVY	NEO MINT	OCEAN BLUE
OLIVE	PALE LEAF	PARADISE ORANGE
PINK	PURPLE NIGHT	SAND
SOFT SALVIA	SOFT YELLOW	TEAL
VINTAGE BLUE	WHITE	WHITE SAND

XS, S, M, L, XL, XXL

ULTRAVIOLETT

Modisch lang geschnittenes Shirt aus leichtem Jersey-Stoff | Neutrales Größenlabel ohne Branding, für Nackendruck geeignet | Überschnittene Ärmel | Umgeschlagener Ärmelsaum | Schmales Halsbündchen

NEW COLOUR

P129 | M129 **Flash Dance T**

100% Baumwolle
S, M, L, XL
150 g/m² Mantis

BLACK | SOFT PINK | WHITE

Zertifizierung als Bio-Baumwolle in Arbeit | Loose Fit | Ungesäumter Halsausschnitt | Weiter, schulterfreier Ausschnitt | Kurze, ungesäumte Ärmel | Raglan-Ärmel | Seitenschlitze am Saum | Abreißetikett

575

NEW COLOUR

P91 | M91 **Women´s Loose Fit T**

100% Baumwolle (Heather Grey Melange: 85% Baumwolle / 15% Viskose), (Charcoal Grey Melange: 60% Baumwolle / 40% Polyester), (Natural Melange: 80% Baumwolle / 20% Polyester)
XS, S, M, L, XL, XXL
125 g/m² Mantis

XS, S, M, L, XL, XXL
BLACK | WHITE
S, M, L, XL, XXL
HEATHER GREY MELANGE
S, M, L, XL
CHARCOAL GREY MELANGE | NATURAL MELANGE | NAVY | SOFT OLIVE

Zertifizierung als Bio-Baumwolle in Arbeit, ringgesponnen und gekämmt | Single Jersey | Moderne, legere Passform | Geschwungener Saum | Saum mit Zwillingsnadel | Flügelärmel ohne Schulternaht | Abreißetikett

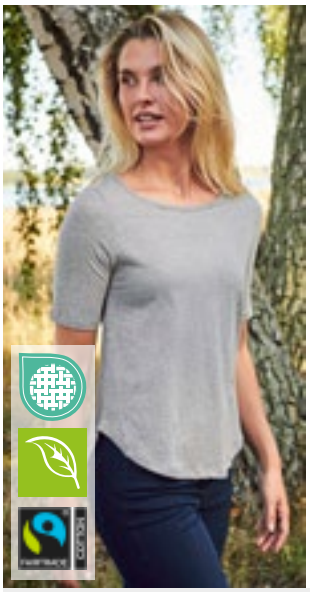

NE81004 | O81004 **Ladies´ Half Sleeve T-Shirt**

100% Baumwolle
XS, S, M, L, XL, XXL
155 g/m² Neutral

BLACK | DUSTY INDIGO | NAVY
RED | SPORT GREY | WHITE

Fairtrade-zertifizierte Baumwolle | Zertifizierte, gekämmte Bio-Baumwolle | Single Jersey Strick | Halblange Ärmel | Elasthan Ripp am Halsausschnitt | Nackenband innen

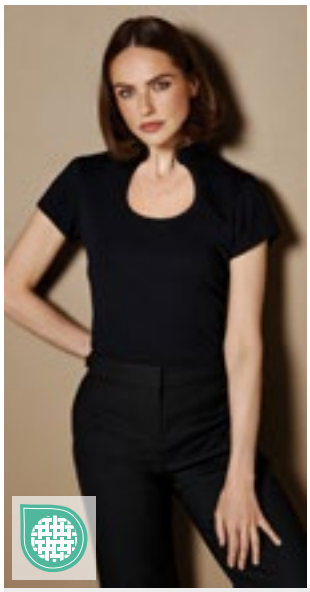

K755 | KK755 **Women`s Regular Fit Keyhole Neck Top**

95% Baumwolle / 5% Elasthan
XS/S (8-10), M/L (12-14), XL/XXL (16-18), 3XL/4XL (20-22)
200 g/m² Kustom Kit

BLACK | WHITE

Elasthan für besseren Tragekomfort | Asiakragen mit Keyhole-Ausschnitt | Geformte Seitennähte | Gerader Saum | Worldwide Responsible Accredited Production (WRAP)-zertifizierte Produktion

SF233 | SK233 **Women´s Drop Tail T**

60% Baumwolle / 40% Polyester (Heather Grey: 85% Baumwolle / 15% Viskose)
XS, S, M, L, XL, XXL
140 g/m² SF Women

BLACK | HEATHER GREY | WHITE

Single-Jersey | Kurzärmeliges Damenshirt mit Raglan-Ärmeln | Fallendes Rückenteil und Öffnungen an den Schultern | Herausreißbares Label | Doppelnähte an Nacken, Saum und Ärmeln

BCTM044 | TM044 **Inspire V T /Men_°**

100% Baumwolle
S, M, L, XL, XXL, 3XL
140 g/m² B&C

BLACK | KHAKI | LIGHT GREY | NAVY
RED | WHITE

100% ringgesponnene, gekämmte Bio-Baumwolle oder Baumwolle im Übergang zu Bio | Seitennähte sorgen für eine optimale Passform | Medium Fit | Schmaler, mitteltiefer V-Ausschnitt aus Ripp-Strick für eine moderne, aktuelle Optik | Kragen- und Schulternähte sind mit einem weichen Kantenband verstärkt | Neutrales Größenlabel ohne Branding | B&C Collection ist Mitglied der Fair Wear Foundation

BCTW045 | TW045 **Inspire V T /Women_°**

100% Baumwolle
XS, S, M, L, XL, XXL
140 g/m² B&C

BLACK | KHAKI | LIGHT GREY | NAVY
RED | WHITE

100% ringgesponnene, gekämmte Bio-Baumwolle oder Baumwolle im Übergang zu Bio | Die Kragennähte sind mit einem weichen Kantenband verstärkt | Seitennähte sorgen für eine optimale Passform | Medium Fit | Schmaler, mitteltiefer V-Ausschnitt aus Ripp-Strick für eine moderne, aktuelle Optik | Neutrales Größenlabel ohne Branding | B&C Collection ist Mitglied der Fair Wear Foundation

E3025 | 3025 **Premium V-Neck-T**

100% Baumwolle (Sports Grey: 85% Baumwolle / 15% Viskose)
S, M, L, XL, XXL, 3XL, 4XL, 5XL
180 g/m² Promodoro

BLACK | FIRE RED | FOREST
GOLD | NAVY | NEW LIGHT GREY (SOLID)
ORANGE | ROYAL | SPORTS GREY (HEATHER)
STEEL GREY (SOLID) | WHITE

Doppelnahtverarbeitung am Kragen und an allen Säumen | Nackenband | Schlauchwarenausführung | Kragen mit Elasthan | Single-Jersey | Ringgesponnene, gekämmte Baumwolle

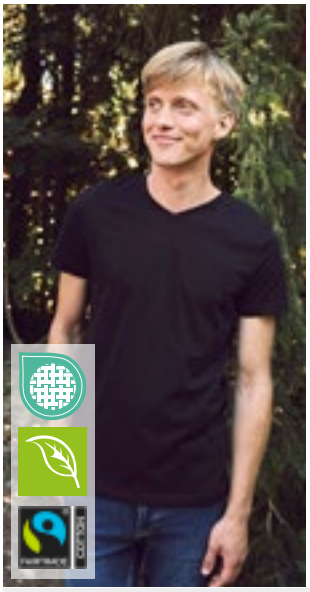

Neutral
Certified Responsibility

NE61005 | O61005 **Men´s V-Neck T-Shirt**

100% Baumwolle
S, M, L, XL, XXL, 3XL
155 g/m² Neutral

BLACK | NAVY | SPORT GREY | WHITE

Fairtrade-zertifizierte Baumwolle | Zertifizierte Bio-Baumwolle | Single Jersey Strick | Modern Fit | Kurzen Ärmel | V-Ausschnitt | Nackenband innen

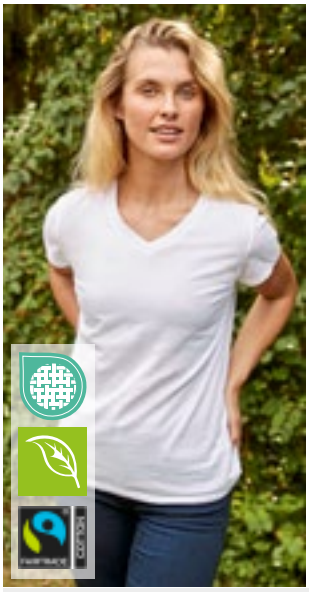

Neutral
Certified Responsibility

NE81005 | O81005 **Ladies´ V-Neck T-Shirt**

100% Baumwolle
XS, S, M, L, XL, XXL
155 g/m² Neutral

BLACK | NAVY | SPORT GREY | WHITE

Fairtrade-zertifizierte Baumwolle | Zertifizierte Bio-Baumwolle | Single Jersey Strick | Modern Fit | Kurzen Ärmel | V-Ausschnitt | Nackenband innen

B&C
BE INSPIRED

BCTU006 | TU006 **T-Shirt Exact V-Neck**

100% Baumwolle (Sport Grey: 85% Baumwolle / 15% Viskose)
S, M, L, XL, XXL
145 g/m² B&C

BLACK | DARK GREY (SOLID) | NAVY | RED | ROYAL BLUE | SPORT GREY (HEATHER) | WHITE

100% einlaufvorbehandelte, ringgesponnene Baumwolle | Exact-V-Ausschnitt, doppelt gelegt | Kragen in 1x1 Ripp-Strick mit Elasthan | Nacken- und Schulterband | Doppelte Steppnaht an Bund und Ärmeln | Schlauchwaren-Ausführung | B&C Collection ist Mitglied der Fair Wear Foundation

BELLA+CANVAS

CV3005 | 3005 **Unisex Jersey Short Sleeve V-Neck Tee**

100% Baumwolle
S, M, L, XL, XXL
145 g/m² Canvas

BLACK | BROWN | NAVY | RED | TRUE ROYAL | WHITE

Gekämmte und ringgesponnene Airlume-Baumwolle | Mit Seitennaht | Unisex-Größe | Gerippter Ärmelabschluss | Tear Away Label

BELLA+CANVAS

CV3005CVC | 3005CVC **Unisex Heather CVC Short Sleeve V-Neck Tee**

52% Baumwolle / 48% Polyester
S, M, L, XL, XXL
145 g/m² Canvas

DARK GREY HEATHER

Gekämmte und ringgesponnene Airlume-Baumwolle | Mit Seitennaht | Unisex-Größe | Gerippter Ärmelabschluss | Tear Away Label | Melierte Struktur

F272 | 61-426-0 Original V-Neck T

100% Baumwolle

S, M, L, XL, XXL

145 g/m² (White: 140 g/m²) Fruit of the Loom

BLACK | WHITE

V-Ausschnitt gerippt | Gleichfarbiges Nackenband | Höhere Maschendichte für bessere Bedruckbarkeit

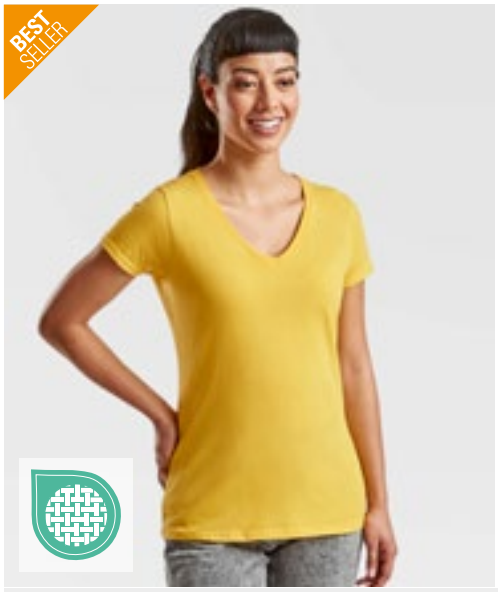

F271N | 61-398-0 Ladies´ Valueweight V Neck T

100% Baumwolle (Heather Grey: 97% Baumwolle / 3% Polyester), (Dark Heather Grey: 50% Baumwolle / 50% Polyester)

XS, S, M, L, XL, XXL

165 g/m² (White: 160 g/m²) Fruit of the Loom

BLACK | DARK GREY HEATHER | DEEP NAVY | HEATHER GREY
RED | SUNFLOWER | WHITE

V-Ausschnitt mit Baumwolle/Lycra® Ripp | Gleichfarbiges Nackenband | Feminine Passform mit Seitennähten | Höhere Maschendichte für verbesserte Bedruckbarkeit

F270 | 61-066-0 Valueweight V-Neck T

100% Baumwolle (Heather Grey: 97% Baumwolle / 3% Polyester), (Dark Heather Grey: 50% Baumwolle / 50% Polyester)

S, M, L, XL, XXL, 3XL, 4XL, 5XL

165 g/m² (White: 160 g/m²) Fruit of the Loom

S, M, L, XL, XXL, 3XL, 4XL, 5XL

BLACK | HEATHER GREY | NAVY
WHITE

S, M, L, XL, XXL, 3XL

AZURE BLUE | DARK GREY HEATHER | DEEP NAVY
KELLY GREEN | LIGHT GRAPHITE (SOLID) | ORANGE
RED | ROYAL BLUE | SUNFLOWER

V-Ausschnitt mit Baumwolle/Lycra® Ripp | Gleichfarbiges Nackenband | Höhere Maschendichte für verbesserte Bedruckbarkeit

promodoro

E3086 | 3086 **Women´s Slim Fit V-Neck-T**

95% Baumwolle / 5% Elasthan (Sports Grey: 81% Baumwolle / 14% Viskose / 5% Elasthan)

XS, S, M, L, XL, XXL, 3XL

180 g/m² Promodoro

XS, S, M, L, XL, XXL, 3XL

BLACK | FIRE RED | SPORTS GREY (HEATHER) | WHITE

XS, S, M, L, XL

TURQUOISE

V-Ausschnitt | Figurbetont | Single-Jersey | 95% gekämmte Baumwolle / 5% Elasthan (Sports Grey: 81% gekämmte Baumwolle / 14% Viskose / 5% Elasthan)

promodoro

E3087 | 3087 **Women´s Slim Fit V-Neck-T Long**

95% Baumwolle / 5% Elasthan (Sports Grey: 81% Baumwolle / 14% Viskose / 5% Elasthan)

XS, S, M, L, XL, XXL, 3XL

180 g/m² Promodoro

BLACK | SPORTS GREY (HEATHER) | WHITE

Figurbetont | Long T-Shirt | Single-Jersey | V-Ausschnitt | 95% gekämmte Baumwolle / 5% Elasthan (Sports Grey: 81% gekämmte Baumwolle / 14% Viskose / 5% Elasthan)

promodoro

>3XL

E3082 | 3082 **Men´s Slim Fit V-Neck-T**

95% Baumwolle / 5% Elasthan (Sports Grey: 81% Baumwolle / 14% Viskose / 5% Elasthan)

S, M, L, XL, XXL, 3XL, 4XL, 5XL

180 g/m² Promodoro

BLACK | SPORTS GREY (HEATHER) | WHITE

V-Ausschnitt | Figurbetont | Single-Jersey | 95% gekämmte Baumwolle / 5% Elasthan (Sports Grey: 81% gekämmte Baumwolle / 14% Viskose / 5% Elasthan)

BCTM057 | TM057 **Men´s V-Neck Triblend T-Shirt**

50% Polyester / 25% Baumwolle / 25% Viskose

S, M, L, XL, XXL, 3XL

130 g/m² B&C

BLACK | HEATHER LIGHT GREY | HEATHER NAVY | NAVY

RED | WHITE

TriBlend V-Neck TEE | Seitennähte sorgen für eine optimale Passform | Kragen- und Schulternähte sind mit einem weichen Kantenband verstärkt | Schmaler, mitteltiefer V-Ausschnitt aus identischem Material für eine moderne, aktuelle Optik | Lockerer, entspannter Schnitt | Atmungsaktiv dank Baumwollmischung | Sehr langlebig, flexibel und faltenfrei dank Polyester | Neutrales Größenlabel ohne Branding | B&C Collection ist Mitglied der Fair Wear Foundation

BCTW058 | TW058 **Women´s V-Neck Triblend T-Shirt**

50% Polyester / 25% Baumwolle / 25% Viskose

XS, S, M, L, XL, XXL

130 g/m² B&C

BLACK | HEATHER LIGHT GREY | HEATHER NAVY | NAVY

RED | WHITE

TriBlend V-Neck TEE | Seitennähte sorgen für eine optimale Passform | Die Kragennähte sind mit einem weichen Kantenband verstärkt | Schmaler, mitteltiefer V-Ausschnitt aus identischem Material für eine moderne, aktuelle Optik | Lockerer, entspannter Schnitt | Bequem, atmungsaktiv und leicht zu tragen durch Baumwollmischung | Sehr langlebig, flexibel und faltenfrei dank Polyester | Neutrales Größenlabel ohne Branding | B&C Collection ist Mitglied der Fair Wear Foundation

F273 | 61-442-0 **Iconic 150 V Neck T**

100% Baumwolle (Heather Grey: 97% Baumwolle / 3% Polyester)

S, M, L, XL, XXL, 3XL, 4XL, 5XL

150 g/m² (White: 140 g/m²) Fruit of the Loom

S, M, L, XL, XXL, 3XL, 4XL, 5XL

BLACK | HEATHER GREY | WHITE

S, M, L, XL, XXL, 3XL

DEEP NAVY | ROYAL BLUE

Gekämmte, ringgesponnene Baumwolle | Weiches Handgefühl | Schlanke, modische Passform | Schmaler V-Ausschnitt mit 1x1 Ripp | Eigenmaterial-Nackenband | Neues Abreißetikett am Nacken

P147 | M147 **Women´s Loose Fit V Neck T**

100% Baumwolle (Heather Grey Melange: 85% Baumwolle / 15% Viskose)

S, M, L, XL

125 g/m² Mantis

BLACK | HEATHER GREY MELANGE | WHITE

Zertifizierung als Bio-Baumwolle in Arbeit | Single-Jersey | Loose Fit | Weiter und tiefer V-Ausschnitt | Abgerundeter Saum | Schmale Halseinfassung | Abreißetikett

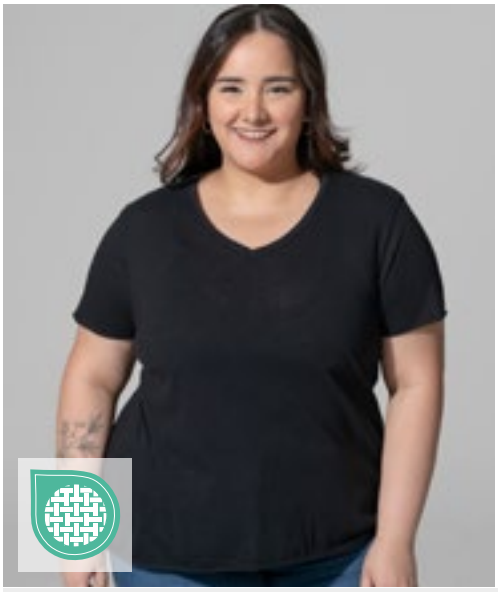

JHK603 | CURVSSLUB **Ladies´ Curves Slub T-Shirt**

100% Baumwolle
S (44), M (46), L (48), XL (50/52)
120 g/m² JHK

BLACK | WHITE

Ausgestellte Form | Single Jersey | V-Ausschnitt | Ärmel und Saum offen | Kragenband | 1x1 Ripp-Kragen

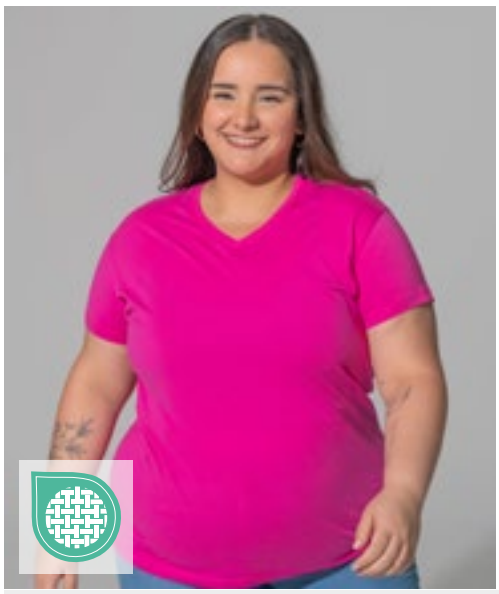

JHK604 | CURVSPICO **Ladies´ Curves T-Shirt V-Neck**

100% Baumwolle (Grey Melange: 85% Baumwolle / 15% Viskose)
S (44), M (46), L (48), XL (50/52)
145 g/m² JHK

BLACK | FUCHSIA | GREY MELANGE | LIME
NAVY | RED | ROYAL BLUE | TURQUOISE
WHITE

Körpernahe Passform | Nackenband | Single Jersey | Doppelte Nähte an den Bündchen und am Saum | 1x1 Ripp-Kragen

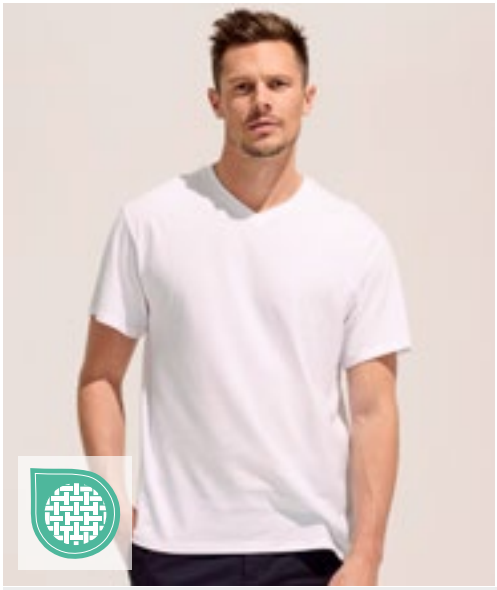

L151 | 11150 **V-Neck T-Shirt Victory**

100% Baumwolle (Grey Melange: 85% Baumwolle / 15% Viskose), (Ash: 98% Baumwolle / 2% Viskose)
S, M, L, XL, XXL, 3XL
150 g/m² SOL´S

ASH (HEATHER) | ATOLL BLUE | DARK GREY (SOLID) | DEEP BLACK
DENIM | GREY MELANGE | KELLY GREEN | NAVY
ORANGE | RED | ROYAL BLUE 241 | WHITE

Verstärkendes Nackenband | Doppelte Lage Ripp-Strick am Kragen | Schlauchware | Halbgekämmte Baumwolle

L156 | 11388 **Women´s V-Neck-T-Shirt Moon**

100% Baumwolle (Grey Melange: 85% Baumwolle / 15% Viskose)
S, M, L, XL, XXL, 3XL
150 g/m² SOL´S

ATOLL BLUE | CORAL | DARK GREY (SOLID) | DEEP BLACK
DENIM | FRENCH NAVY | FUCHSIA | GREY MELANGE
ORANGE | ORCHID PINK | RED | ROYAL BLUE 241
WHITE

Figurbetonter Schnitt | V-Ausschnitt mit Elasthan-Ripp-Bündchen | Verstärkendes Nackenband | Geschnitten und genäht | Halbgekämmte Ringspun-Baumwolle

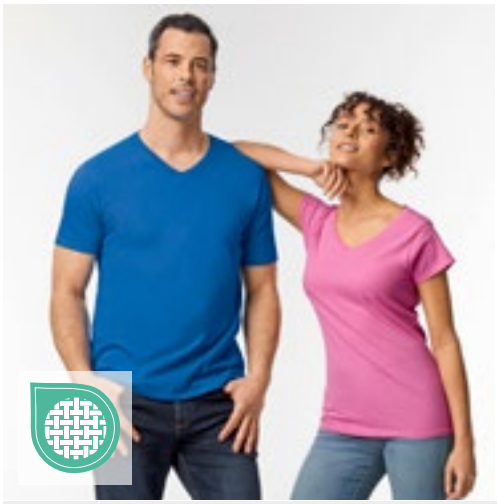

G64V00 | 64V00 Softstyle® Adult V-Neck T-Shirt

100% Baumwolle (Sport Grey: 90% Baumwolle / 10% Polyester), (Dark Heather: 65% Polyester / 35% Baumwolle)

S, M, L, XL, XXL, 3XL

153 g/m² (White: 144 g/m²) Gildan

BLACK	CHARCOAL (SOLID)	CHERRY RED	DARK HEATHER
NAVY	RED	ROYAL	SPORT GREY (HEATHER)
WHITE			

Hergestellt aus unserem weichen, ringgesponnenen Baumwollmischgewebe | Softstyle mit hoher Maschendichte für eine glatte Druckoberfläche, ideal für DTG-Druck | Ohne Steppnähte, schmale Passform, Ripp-Kragen | Nacken- und Schulterband für hohen Tragekomfort und Strapazierfähigkeit | Moderner, klassischer Schnitt, Seitennähte | Leistungsstarkes schwarzes Abreißetikett

G64V00L | 64V00L Softstyle® Women´s V-Neck T-Shirt

100% Baumwolle (Sport Grey: 90% Baumwolle / 10% Polyester), (Dark Heather: 65% Polyester / 35% Baumwolle)

S, M, L, XL, XXL

153 g/m² (White: 144 g/m²) Gildan

AZALEA	BLACK	CHERRY RED	DARK HEATHER
NAVY	RED	ROYAL	SPORT GREY (HEATHER)
WHITE			

Hergestellt aus unserem weichen, ringgesponnenen Baumwollmischgewebe | Softstyle mit hoher Maschendichte für eine glatte Druckoberfläche, ideal für DTG-Druck | Ohne Steppnähte, schmale Passform, Ripp-Kragen | Nacken- und Schulterband für hohen Tragekomfort und Strapazierfähigkeit | Leicht tailliert, Seitennähte | Leistungsstarkes schwarzes Abreißetikett

HRM102 | 102 Men´s Luxury V-Neck Tees

100% Baumwolle (Grey Melange: 90% Baumwolle / 10% Viskose)

S, M, L, XL, XXL, 3XL, 4XL, 5XL, 6XL

160 g/m² HRM

S, M, L, XL, XXL, 3XL, 4XL, 5XL, 6XL

BLACK	BOTTLE GREEN	DARK GREY	GREY MELANGE
NAVY	OLIVE	SAND	SKY BLUE
STONE	WHITE		

S, M, L, XL, XXL, 3XL, 4XL, 5XL

BORDEAUX	RED	ROYAL BLUE

Ringgesponnene, gekämmte Bio-Baumwolle | Single Jersey | V-Ausschnitt | Modischer, körperbetonter Schnitt | Seitennähte | Schulter-zu-Schulter Nackenband, verstärkt durch Doppelnähte | Labelfrei | Gewebtes Fair4All Flaglabel in der linken Seitennaht | Waschbar 60 °C und für Industriewäsche geeignet | Einlaufvorbehandelt und Antipilling | BSCI zertifizierte Produktion

HRM202 | 202 Women´s Luxury V-Neck Tees

100% Baumwolle (Grey Melange: 90% Baumwolle / 10% Viskose)

XS, S, M, L, XL, XXL, 3XL, 4XL, 5XL

160 g/m² HRM

BLACK	BORDEAUX	BOTTLE GREEN	DARK GREY
GREY MELANGE	NAVY	OLIVE	RED
ROYAL BLUE	SAND	SKY BLUE	STONE
WHITE			

Ringgesponnene, gekämmte Bio-Baumwolle | Single Jersey | V-Ausschnitt | Modischer, körperbetonter Schnitt (leicht tailliert) | Seitennähte | Schulter-zu-Schulter Nackenband, verstärkt durch Doppelnähte | Labelfrei | Gewebtes Fair4All Flaglabel in der linken Seitennaht | Waschbar bis 60 °C und für Industriewäsche geeignet | Einlaufvorbehandelt und Antipilling | BSCI zertifizierte Produktion

JHK270 | TSUAPICO **Urban V-Neck**

100% Baumwolle (Grey Melange: 85% Baumwolle / 15% Viskose), (Heather Farben: 65% Polyester / 35% Baumwolle), (Denim Heather: 60% Baumwolle / 40% Polyester)

S, M, L, XL, XXL

160 g/m² JHK

BLACK	BOTTLE GREEN HEATHER	BURGUNDY HEATHER	CHARCOAL HEATHER
DENIM HEATHER	FUCHSIA	GREY MELANGE	LAVENDER HEATHER
MUSTARD HEATHER	NAVY	RED	ROYAL BLUE
TURQUOISE HEATHER	WHITE		

Band von Schulter zu Schulter | V-Ausschnitt mit Elasthan | Slim Fit und

JHK271 | TSULSCL **Ladies´ V-Neck Sicilia**

100% Baumwolle (Ash Melange: 95% Baumwolle / 5% Viskose)

S, M, L, XL

140 g/m² JHK

ASH MELANGE	BLACK	CARDINAL	CHOCOLATE
FUCHSIA	KHAKI	MINT GREEN	MUSTARD
PINK	PISTACHIO	RED	ROYAL BLUE
TANGERINE	TURQUOISE	WHITE	

V-Ausschnitt | Single Jersey | Kragen, Ärmel und Saum mit offenen Kanten

JN912 | JN912 **Men´s Slim Fit V-T**

100% Baumwolle

S, M, L, XL, XXL

160 g/m² James&Nicholson

BLACK	CARIBBEAN BLUE	COBALT
DARK ORANGE	FROG	GRAPHITE (SOLID)
GREY HEATHER	NAVY	RED
ROYAL	WHITE	YELLOW

Figurbetontes V-Neck-T-Shirt | Einlaufvorbehandelter Single-Jersey | Gekämmte, ringgesponnene Baumwolle | Körpernaher Schnitt mit Seitennähten | V-Ausschnitt mit 1x1 Bündchen eingefasst

JN972 | JN972 **Ladies´ Slim Fit V-T**

100% Baumwolle

S, M, L, XL, XXL

160 g/m² James&Nicholson

BLACK	CARIBBEAN BLUE	COBALT
DARK ORANGE	FROG	GRAPHITE (SOLID)
GREY HEATHER	NAVY	RED
ROYAL	WHITE	YELLOW

Taillierter Schnitt | Figurbetontes V-Neck-T-Shirt | Einlaufvorbehandelter Single-Jersey | Gekämmte, ringgesponnene Baumwolle | Körpernaher Schnitt mit Seitennähten | V-Ausschnitt mit 1:1 Bündchen eingefasst

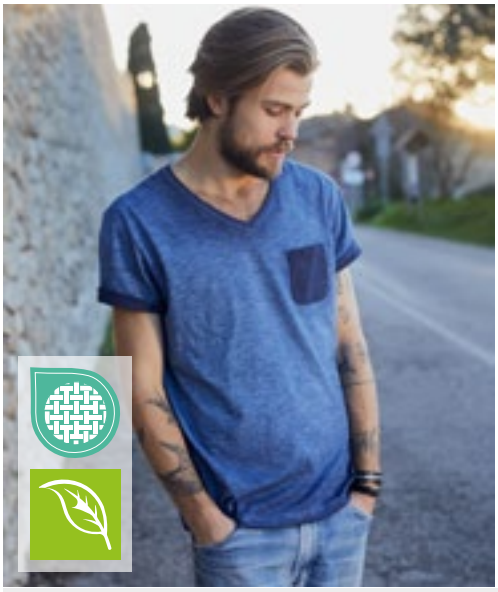

JN8016 | 8016 Men´s Slub-T

100% Baumwolle
S, M, L, XL, XXL, 3XL
150 g/m² James&Nicholson

CHILI | DENIM | DUSTY OLIVE | GRAPHITE (SOLID)
HORIZON BLUE | LIGHT GREY | SOFT PINK

Herren T-Shirt im Vintage-Look | Single Jersey aus Flammgarn und gekämmter, ringgesponnener Bio-Baumwolle | Aufwändige Spray Print Technik | V-Ausschnitt, Bündchen mit Elasthan | Brusttasche in Kontrast 9 x 10,5 cm

JN8004 | 8004 Men´s T Pocket

100% Baumwolle
S, M, L, XL, XXL, 3XL
140 g/m² James&Nicholson

BLACK | BLACK HEATHER | NAVY | RED
WHITE

Herren T-Shirt mit modischer Brusttasche | 100% gekämmte, ringgesponnene Bio-Baumwolle, Single Jersey | V-Ausschnitt mit schmalem Bündchen | Bündchen mit Elasthan | Brusttasche mit Rollsaum 8 x 10 cm | Tear off!®- Label

S9010 | ST9010 Ben V-Neck

100% Baumwolle (Grey Heather: 85% Baumwolle / 15% Viskose)
S, M, L, XL, XXL
160 g/m² Stedman®

BLACK OPAL | MARINA BLUE | MILITARY GREEN
SLATE GREY (SOLID) | WHITE

Ringgesponnene Baumwolle | Eingefasster Ripp-Kragen | Kleines Größenetikett im Nacken | Pflegeetikett in der Seitennaht | Seitennähte | Waschbar bis 40 °C | Normal Fit

S9610 | ST9610 Clive V-Neck

95% Baumwolle / 5% Elasthan (Grey Heather: 82% Baumwolle / 14% Viskose / 4% Elasthan)
S, M, L, XL, XXL, 3XL
170 g/m² (White: 165 g/m²) Stedman®

S, M, L, XL, XXL, 3XL
BLACK OPAL | BLUE MIDNIGHT | MARINA BLUE
SCARLET RED | SLATE GREY (SOLID) | WHITE

S, M, L, XL
KING BLUE

95% gekämmte, ringgesponnene Baumwolle / 5% Elasthan | Single-Jersey, „Full-Feeder" | Schmaler Kragen | Verstärkte Schulternaht | Schmaler Ärmelsaum | Kontrastfarbenes Nackenband | Pflegeetikett in der Seitennaht | Kleines Größenetikett im Nacken | Seitennähte | Waschbar bis 40 °C | Body Fit

S9710 | ST9710 Claire V-Neck Women

95% Baumwolle / 5% Elasthan (Grey Heather: 82% Baumwolle / 14% Viskose / 4% Elasthan)
XS, S, M, L, XL, XXL
170 g/m² Stedman®

BLACK OPAL | BLUE MIDNIGHT | MARINA BLUE
SCARLET RED | SLATE GREY (SOLID) | WHITE

95% gekämmte, ringgesponnene Baumwolle / 5% Elasthan | Single-Jersey, „Full-Feeder" | Kontrastfarbenes Nackenband | Verstärkte Schulternaht | Schmaler Kragen | Schmaler Ärmelsaum | Weiter, moderner Halsausschnitt | Kleines Größenetikett im Nacken | Pflegeetikett in der Seitennaht | Seitennähte | Waschbar bis 40 °C | Body Fit

S270 | ST2300 **Classic-T V-Neck**

100% Baumwolle (Grey Heather: 85% Baumwolle / 15% Viskose)

S, M, L, XL, XXL, 3XL

155 g/m² Stedman®

S, M, L, XL, XXL, 3XL

BLACK OPAL | BRIGHT ROYAL | GREY HEATHER | NAVY BLUE | SCARLET RED | WHITE

S, M, L, XL, XXL

BLUE MIDNIGHT | BOTTLE GREEN | DEEP BERRY | KIWI GREEN | OCEAN BLUE | ORANGE | SUNFLOWER YELLOW | YELLOW

Ringgesponnene Baumwolle | Schulter-Nackenband | Schlauchware | Waschbar bis 40 °C

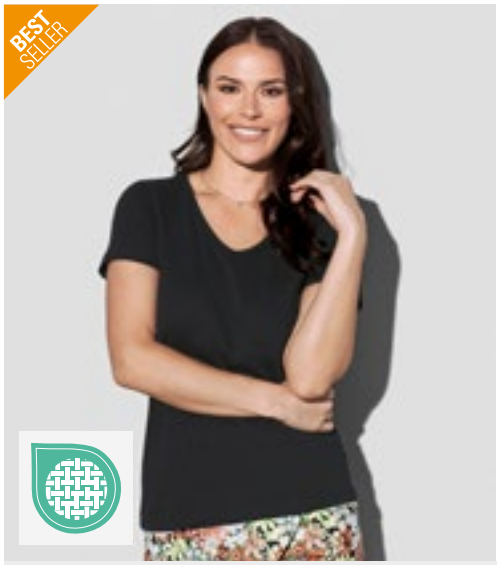

S279 | ST2700 **Classic-T V-Neck Women**

100% Baumwolle (Grey Heather: 85% Baumwolle / 15% Viskose)

S, M, L, XL, XXL

155 g/m² Stedman®

S, M, L, XL, XXL

BLACK OPAL | BRIGHT ROYAL | GREY HEATHER | NAVY BLUE | SCARLET RED | WHITE

S, M, L, XL

BLUE MIDNIGHT | BOTTLE GREEN | DEEP BERRY | KIWI GREEN | LIGHT BLUE | OCEAN BLUE | ORANGE | SUNFLOWER YELLOW | SWEET PINK | YELLOW

Ringgesponnene Baumwolle | Nackenband | Seitennähte | Waschbar bis 40 °C

JN974 | JN974 **Men´s Heather T-Shirt**

65% Polyester / 35% Baumwolle

S, M, L, XL, XXL, 3XL

170 g/m² James&Nicholson

BLACK MELANGE | BLUE MELANGE | GREEN MELANGE | GREY HEATHER | ORANGE MELANGE | RED MELANGE | TURQUOISE MELANGE | WINE MELANGE | YELLOW MELANGE

Modisches T-Shirt mit V-Ausschnitt | Hochwertige Melange-Single-Jersey-Qualität | Lässige, komfortable Schnittform | V-Ausschnitt mit Elasthan

JN973 | JN973 **Ladies´ Heather T-Shirt**

65% Polyester / 35% Baumwolle

S, M, L, XL, XXL

170 g/m² James&Nicholson

BLACK MELANGE | BLUE MELANGE | GREEN MELANGE | GREY HEATHER | ORANGE MELANGE | RED MELANGE | TURQUOISE MELANGE | WINE MELANGE | YELLOW MELANGE

Modisches T-Shirt mit V-Ausschnitt | Hochwertige Melange-Single-Jersey-Qualität | Lässige, komfortable Schnittform | V-Ausschnitt mit Elasthan | Taillierter Schnitt

JN750 | JN750 **Men´s Slub T-Shirt**

95% Polyamid / 5% Elasthan

S, M, L, XL, XXL

180 g/m² James&Nicholson

BRIGHT BLUE	FERN GREEN	NAVY	RED
TURQUOISE	WHITE		

Funktions T-Shirt für Freizeit und Sport | Elastischer Single Jersey aus Flammgarn | Atmungsaktiv | Feuchtigkeitsregulierend | Schnelltrocknend | Necktape | V-Ausschnitt

F274 | 61-444-0 **Ladies´ Iconic 150 V Neck T**

100% Baumwolle

XS, S, M, L, XL, XXL

150 g/m² (White: 140 g/m²) Fruit of the Loom

BLACK	DEEP NAVY	FUCHSIA	HEATHER GREY
POWDER ROSE	RED	SOFT LAVENDER	WHITE

Gekämmte, ringgesponnene Baumwolle | Weiches Handgefühl | Geformte Seitennähte für eine feminine Passform | Schmaler V-Ausschnitt mit 1x1 Ripp | Eigenmaterial-Nackenband | Neues Abreißetikett am Nacken

XO1425 | 1425 **Men´s V-Neck T-Shirt**

100% Baumwolle

XS, S, M, L, XL, XXL, 3XL

140 g/m² X.O by Promodoro

AZUR BLUE	BERRY	BLACK	BRIGHT ROSE
FRENCH NAVY	HEATHER BLACK	HEATHER NAVY	OLIVE
PETROL	STEEL GREY (SOLID)	WHITE	

Gekämmte Baumwolle | Elegantes weiches Griffgefühl | Elastisch | Kragenfassung in self fabric | Neutrales Grössenetikett | Verstärkte Schulternähte | Doppelnähte | Seitennähte | Schmal geschnitten

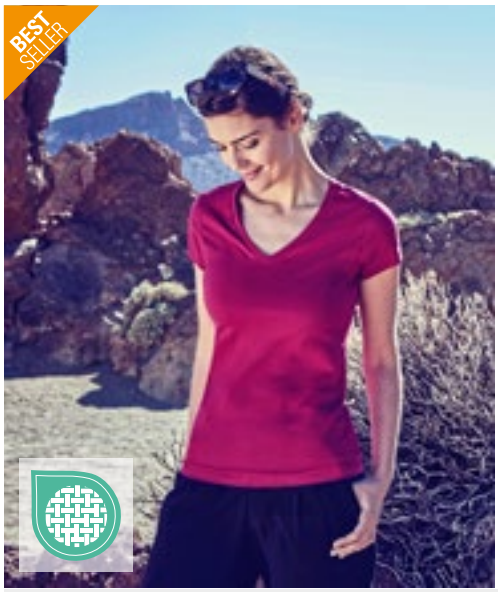

XO1525 | 1525 **Women´s V-Neck T-Shirt**

100% Baumwolle

XS, S, M, L, XL, XXL, 3XL

140 g/m² X.O by Promodoro

AZUR BLUE	BERRY	BLACK	BRIGHT ROSE
FRENCH NAVY	HEATHER BLACK	HEATHER GREY	HEATHER NAVY
OLIVE	PETROL	STEEL GREY (SOLID)	WHITE

Gekämmte Baumwolle | Elegantes weiches Griffgefühl | Elastisch | Kragenfassung in self fabric | Neutrales Grössenetikett | Verstärkte Schulternähte | Doppelnähte | Seitennähte | Schmal geschnitten

Z103F | R-103F-0 **Ladies´ Pure Organic V-Neck Tee**

100% Baumwolle
XS, S, M, L, XL, XXL
160 g/m² Russell Pure Organic

BLACK | FRENCH NAVY | WHITE

Moderne, körperbetonte Passform | Single Jersey | 100% gekämmte, ringgesponnene Bio-Baumwolle | Speziell gefertigtes Schulter-zu-Schulter-Nackenband für mehr Stabilität und ein edles Erscheinungsbild | Label free: Größenetikett im Nacken (inkl. Produktnummer) | Klassischer, schmaler V-Ausschnitt aus Baumwolle/ Lycra® Ripp | Seitennähte für optimale Passform | Angenehm leichter und kühler Warengriff | Glatte Oberfläche für beste Druckergebnisse

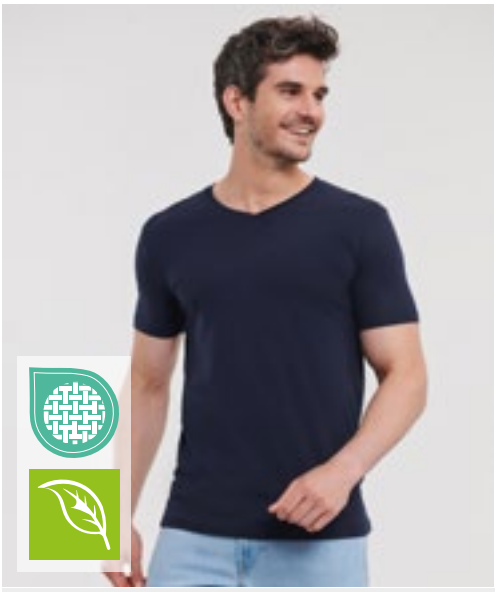

Z103M | R-103M-0 **Men´s Pure Organic V-Neck Tee**

100% Baumwolle
XS, S, M, L, XL, XXL, 3XL
160 g/m² Russell Pure Organic

BLACK | FRENCH NAVY | WHITE

Moderne, körperbetonte Passform | Single Jersey | 100% gekämmte, ringgesponnene Bio-Baumwolle | Speziell gefertigtes Schulter-zu-Schulter-Nackenband für mehr Stabilität und ein edles Erscheinungsbild | Label free: Größenetikett im Nacken (inkl. Produktnummer) | Klassischer, schmaler V-Ausschnitt aus Baumwolle/ Lycra® Ripp | Seitennähte für optimale Passform | Angenehm leichter und kühler Warengriff | Glatte Oberfläche für beste Druckergebnisse

JN975 | JN975 **Ladies´ Gipsy T-Shirt**

100% Baumwolle
S, M, L, XL, XXL
140 g/m² James&Nicholson

ATLANTIC | CHILI | DENIM
DUSTY OLIVE | FERN GREEN | GRAPHITE (SOLID)
GREY | HORIZON BLUE | RED
TURQUOISE

Trendiges T-Shirt mit V-Ausschnitt | Single Jersey mit aufwändiger Spray Print Technik | Gekämmte, ringgesponnene Baumwolle | Figurbetonte Schnittform | V-Ausschnitt und Ärmel mit schmalem Börtchen | Taillierter Schnitt | Aufgrund des besonderen Färbeprozesses, empfiehlt der Hersteller Veredelung ausschließlich durch Bestickung

JN976 | JN976 **Men´s Gipsy T-Shirt**

100% Baumwolle
S, M, L, XL, XXL, 3XL
140 g/m² James&Nicholson

ATLANTIC | CHILI | DENIM
DUSTY OLIVE | FERN GREEN | GRAPHITE (SOLID)
GREY | HORIZON BLUE | RED
TURQUOISE

Trendiges T-Shirt | Single Jersey mit aufwändiger Spray Print Technik | Gekämmte, ringgesponnene Baumwolle | Figurbetonte Schnittform | V-Ausschnitt und Ärmel mit schmalem Börtchen | Aufgrund des besonderen Färbeprozesses, empfiehlt der Hersteller Veredelung ausschließlich durch Bestickung

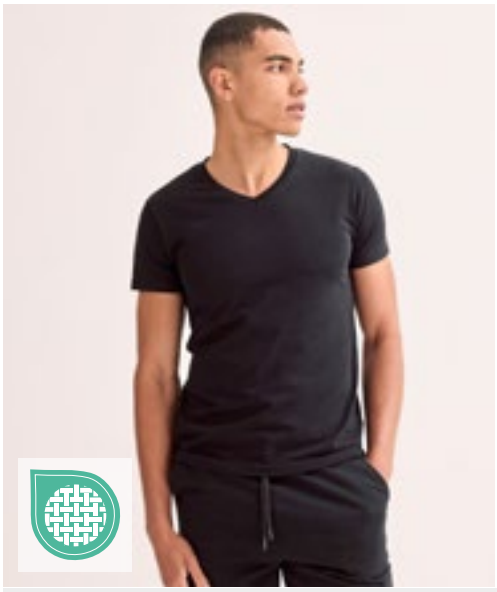

SFM122 | SF122 **Men´s Feel Good Stretch V-Neck T**

96% Baumwolle / 4% Elasthan

S, M, L, XL, XXL

165 g/m² SF Men

BLACK | WHITE

Ripp-V-Ausschnitt mit Nackenband | Enzymgewaschen für einzigartig weiches Tragegefühl | Moderner, langer Schnitt | Doppelnähte an Ärmeln und Saum | Heraustrennbares Label für einfaches Umlabeln

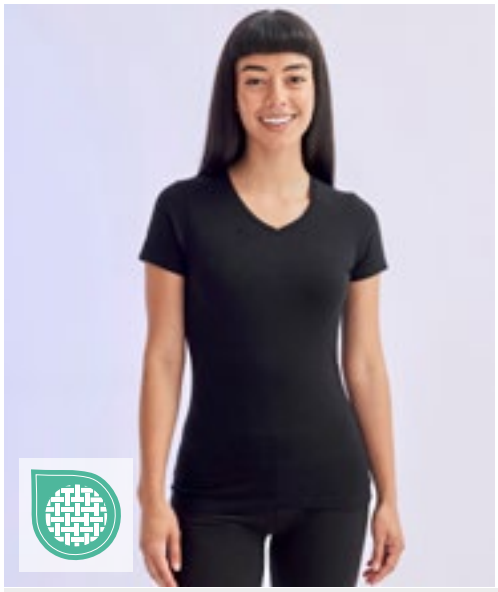

SF122 | SK122 **Women´s Feel Good Stretch V-Neck T**

96% Baumwolle / 4% Elasthan

XS, S, M, L, XL, XXL

165 g/m² SF Women

BLACK | WHITE

Stretch-T-Shirt mit V-Ausschnitt | Enzymgewaschen für einzigartig weiches Tragegefühl | Moderner, langer Schnitt | Ripp-V-Ausschnitt mit Nackenband | Doppelnähte an Ärmeln und Saum | Entfernbares SF (Skinnifit) Label

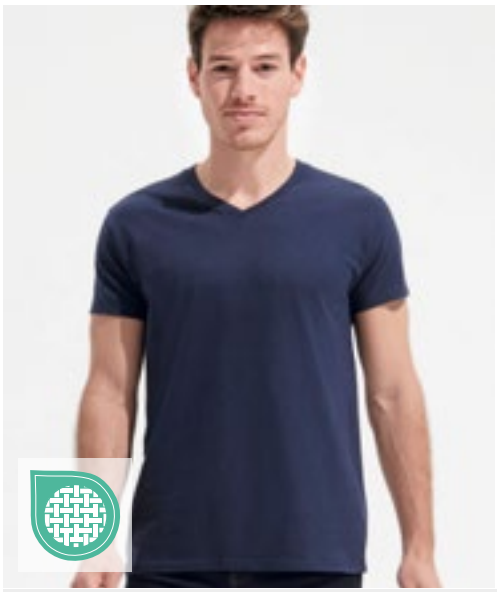

L02940 | 02940 **Men´s Imperial V-Neck T-Shirt**

100% Baumwolle (Grey Melange: 85% Baumwolle / 15% Viskose)

S, M, L, XL, XXL, 3XL

190 g/m² SOL´S

DEEP BLACK | FRENCH NAVY | GREY MELANGE | RED | ROYAL BLUE 241 | WHITE

190 Jersey, 100% halbgekämmte, ringgesponnene Baumwolle | Nackenband | Ripp-Kragen | V-Ausschnitt | Kurzen Ärmel | Röhrenförmiger Schnitt | Abreißetikett

L02941 | 02941 **Women´s Imperial V-Neck T-Shirt**

100% Baumwolle (Grey Melange: 85% Baumwolle / 15% Viskose)

S, M, L, XL, XXL

190 g/m² SOL´S

DEEP BLACK | FRENCH NAVY | GREY MELANGE | RED | ROYAL BLUE 241 | WHITE

190 Jersey, 100% halbgekämmte, ringgesponnene Baumwolle | Nackenband | Ripp-Kragen | V-Ausschnitt | Kurzen Ärmel | Geschnitten und genäht | Abreißetikett

TJ401 | 401 **Stretch V-Neck Tee**

90% Baumwolle / 10% Elasthan
S, M, L, XL, XXL, 3XL
195 g/m² Tee Jays

BLACK | WHITE

2-lagiger Kragen mit Elasthan | Enzymgewaschen | Full Feeder-Elasthan | Doppelt genäht | Ringgesponnene, gekämmte Baumwolle | Vorgeschrumpft | Nackenband

TJ8006 | 8006 **Fashion V-Neck Sof Tee**

100% Baumwolle
S, M, L, XL, XXL, 3XL
185 g/m² Tee Jays

BLACK | DARK GREY (SOLID) | NAVY | WHITE

Ringgesponnene, gekämmte Baumwolle | Modisch enger Schnitt | 2-lagiger Kragen mit Elasthan | Schulter-zu-Schulter Nackenband | Doppelt einlaufvorbehandelte Baumwolle | Langfaserige Baumwolle

TJ455 | 455 **Women´s Fashion Stretch Tee Extra Lenght**

92% Baumwolle / 8% Elasthan
XS, S, M, L, XL, XXL
175 g/m² Tee Jays

BLACK | WHITE

Gekämmte Ringspinn-Baumwolle | Elasthan-Anteil im Kragen | Vorgeschrumpft | Extra lang | Enzymgewaschen | Full Feeder Elasthan

TJ5004 | 5004 **Men´s Luxury V-Neck Tee**

100% Baumwolle (Heather Grey: 85% Baumwolle / 15% Viskose)
S, M, L, XL, XXL, 3XL
160 g/m² Tee Jays

BLACK | DARK OLIVE | HEATHER GREY | WHITE

Ringgesponnene und gekämmte Bio-Baumwolle | Leicht taillierter Schnitt | Schulter-an-Schulter-Nackenband | V-Ausschnitt | Doppelt einlaufvorbehandelte Bio-Baumwolle | Doppelt genäht | Bio-Langfaserbaumwolle | Enzymgewaschen

TJ5005 | 5005 **Women´s Luxury V-Neck Tee**

100% Baumwolle (Heather Grey: 85% Baumwolle / 15% Viskose)
S, M, L, XL, XXL
160 g/m² Tee Jays

BLACK | WHITE

Ringgesponnene und gekämmte Bio-Baumwolle | Leicht taillierter Schnitt | Schulter-an-Schulter-Nackenband | V-Ausschnitt | Doppelt einlaufvorbehandelte Bio-Baumwolle | Doppelt genäht | Bio-Langfaserbaumwolle | Enzymgewaschen

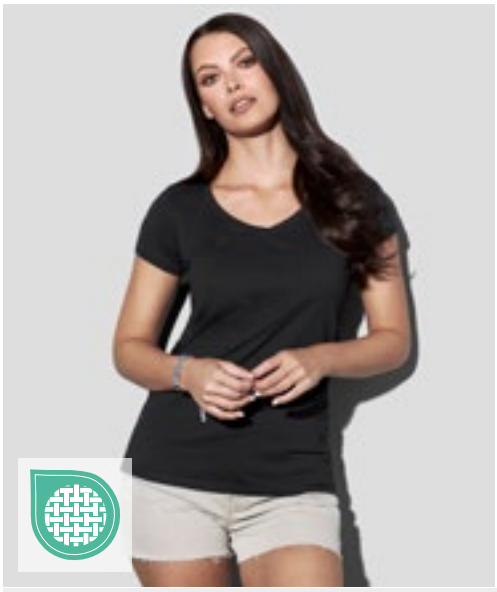

S9130 | ST9130 **Megan V-Neck Women**

100% Baumwolle (Grey Heather: 85% Baumwolle / 15% Viskose)

S, M, L, XL

145 g/m² Stedman®

BLACK OPAL | MARINA BLUE | WHITE

Gekämmte, ringgesponnene Baumwolle | Kurze, moderne Ärmel mit schmalem Ripp-Bündchen | Schmaler, moderner Ripp-Kragen | Kontrastfarbenes Nackenband in Cupcake Pink | Pflegeetikett in der Seitennaht | Kleines Größenetikett im Nacken | Seitennähte | Waschbar bis 40 °C | Body Fit

XP522 | XP522 **Women´s Subli Plus® V-Neck T-Shirt**

100% Polyester

S (8-10), M (12-14), L (16-18), XL (20-22)

210 g/m² Xpres

WHITE

Feuchtigkeitsregulierende Ausführung | 1x1 Ripp-Kragen | Absteppnaht um den Ausschnitt | Doppelnaht im Nackenbereich | Einfache Naht entlang des V-Ausschnitts vorn, Zweinadel-Naht an Saum und Ärmelbündchen | Gedrucktes Xpres-Etikett im Nackenband | Pflegeetikett in der Seitennaht

K770 | KK770 **Women`s Regular Fit Mandarin Collar Top**

95% Baumwolle / 5% Elasthan

XS/S (8-10), M/L (12-14), XL/XXL (16-18), 3XL/4XL (20-22)

200 g/m² Kustom Kit

BLACK | WHITE

Elasthan für besseren Tragekomfort | Geformte Seitennähte | Gerader Saum | Mandarin-V-Ausschnitt | Worldwide Responsible Accredited Production (WRAP)-zertifizierte Produktion

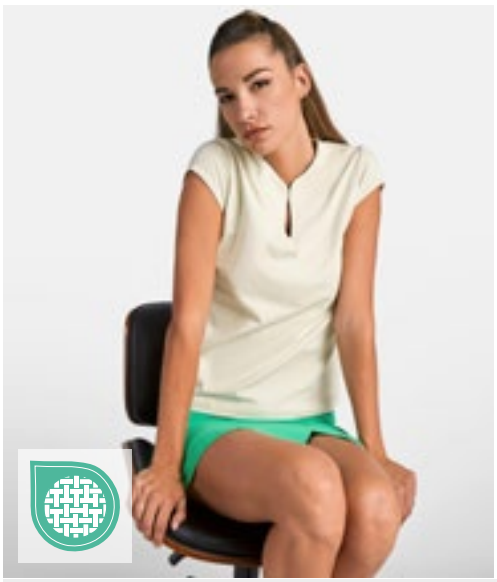

RY6532 | CA6532 **Women´s Belice T-Shirt**

94% Baumwolle / 6% Elasthan

S, M, L, XL, XXL, 3XL

200 g/m² Roly

S, M, L, XL, XXL, 3XL

BLACK 02 | CLAY ORANGE 266 | DUSTY BLUE 267 | LAVENDER 268

LILAC 121 | MIST GREEN 264 | WHITE 01

S, M, L, XL, XXL

RED 60 | ROSETTE 78 | TURQUOISE 12

94% gekämmte Baumwolle / 6% Elasthan | Single-Jersey | Tailliert und figurbetont | Modisches Design | Rundhals mit Einschnitt | Kurze, eingefasste Ärmel | Seitennähte | Weiches Material mit angenehmen Griff | Herausreißbares Label

BEST SELLER

BELLA+CANVAS

Label

CV3480 | 3480 **Unisex Jersey Tank Top**

100% Baumwolle (Neon + Heather Farben: 52% Baumwolle / 48% Polyester), (Athletic Heather: 90% Baumwolle / 10% Polyester), (Triblend Farben: 50% Polyester / 25% Baumwolle / 25% Viskose)

XS, S, M, L, XL, XXL

145 g/m² Canvas

BLACK | HEATHER NAVY | HEATHER SLATE | NAVY | RED | TRUE ROYAL | WHITE

Gekämmte und ringgesponnene Airlume-Baumwolle | Für den Einzelhandel geeignet | Unisex | Seitennähte | Farben Neon Blue, Neon Green und Neon Yellow: 125 g/m²

BELLA+CANVAS

Label

BL8800 | 8800 **Flowy Racerback Tank Top**

65% Polyester / 35% Viskose (Marble Farben: 91% Polyester / 9% Baumwolle), (Neon Farben: 65% Polyester / 35% Viskose)

S, M, L, XL

125 g/m² Bella

BLACK | CORAL | DARK GREY HEATHER | MINT | NEON PINK | PEBBLE BROWN | RED | SOFT PINK | TRUE ROYAL | WHITE

Gekettelter Saum | Racerback-Nähte sind optisch unversäumt und erscheinen „ausgerissen“ | Racerback | Mit Seitennaht | Lockerer, bequemer Schnitt | Tops in Heather / Neon Pink oder Heather / White gleichmäßig quergestreift

mantis one by mantis

Label

P133 | M133 **Drop Armhole Vest**

100% Baumwolle (Heather Grey Melange: 85% Baumwolle / 15% Viskose)

XS, S, M, L, XL

150 g/m² Mantis

BLACK | HEATHER GREY MELANGE | WHITE

Zertifizierung als Bio-Baumwolle in Arbeit | Tiefer Armausschnitt | Schmale Einfassung an Hals-und Armausschnitt | Hoch geschnittenes Rückenteil | Modische Passform | Abreißbares Größenetikett

mantis

NEW COLOUR

Label

P92 | M92 **Women´s Loose Fit Vest**

100% Baumwolle (Charcoal Grey Melange: 60% Baumwolle / 40% Polyester), (Natural Melange: 80% Baumwolle / 20% Polyester)

XS, S, M, L, XL, XXL

125 g/m² Mantis

XS, S, M, L, XL, XXL

BLACK | WHITE

S, M, L, XL

CHARCOAL GREY MELANGE | NATURAL MELANGE | SOFT OLIVE

Zertifizierung als Bio-Baumwolle in Arbeit, ringgesponnen und gekämmt | Single Jersey | Moderne, legere Passform | Geschwungener Saum | Schmale Einfassung an Hals-und Armausschnitt | Saum mit Zwillingsnadel | Abreißbares Größenetikett im Nacken

JustTs RWDTs

JT017 | JT017 **Women´s Tank Top**

50% Polyester / 25% Viskose / 25% Baumwolle (Heather Black: 40% Viskose / 40% Baumwolle / 20% Polyester)

XS, S, M, L, XL

160 g/m² Just Ts

DUSTY PINK | HEATHER BLACK | WHITE

Entspannter Schnitt | Seitennähte (keine Schlauchware) | Nur Größenetikett – weiß mit Farbcodierung für Damen | Triblend-Material | Einfassung im gleichen Stoff an Ausschnitt und Armausschnitten | Ärmel und unterer Saum mit Zwillingsnadelstich-Detail

BY019 | BY019 **Ladies´ Tanktop**

100% Baumwolle
XS, S, M, L, XL, XXL, 3XL, 4XL, 5XL
140 g/m² Build Your Brand

BLACK | WHITE

Single-Jersey | Neutrales Größenlabel ohne Branding, für Nackendruck geeignet | Doppelte Nähte am Saum | Modisch lang und weit geschnitten

BY038 | BY038 **Ladies´ Neckholder Shirt**

95% Baumwolle / 5% Elasthan
XS, S, M, L, XL
180 g/m² Build Your Brand

BLACK

Stretch-Jersey | Neutrales Größenlabel ohne Branding | Modisch abgerundeter Saum | Zwei Träger zum Schnüren | Taillliert geschnitten

BY009 | BY009 **Mesh Tanktop**

100% Polyester
S, M, L, XL, XXL, 3XL, 4XL, 5XL
130 g/m² Build Your Brand

BLACK/WHITE | WHITE/BLACK

Polyester-Mesh | Neutrales Größenlabel ohne Branding, für Nackendruck geeignet | 2-farbiges Ripp-Bündchen an Arm- und Halsöffnung | Doppelte Nähte am Saum | Lang geschnitten

BL6008 | 6008 **Women´s Jersey Racerback Tank**

100% Baumwolle (Athletic Heather: 90% Baumwolle / 10% Polyester), (Heather Farben: 52% Baumwolle / 48% Polyester)
S, M, L, XL
120 g/m² Bella

ATHLETIC HEATHER | BLACK | DARK GREY HEATHER
HEATHER MAUVE | MAROON | MILITARY GREEN
NAVY | RED | SUNSET
TRUE ROYAL | WHITE

Gekämmte und ringgesponnene Airlume-Baumwolle | Mit Seitennaht | Racerback | Entspannter Schnitt | Tear Away Label | Vorgeschrumpft

L173 | 01223 **Unisex Tank Top Jamaica**

100% Polyester
XS, S, M, L, XL, XXL
120 g/m² SOL´S

BLACK | NEON GREEN | NEON ORANGE
WHITE

Tiefe Armausschnitte | Geschnitten und genäht | Geeignet für Sublimationsdruck

JN8017 | 8017 **Ladies´ Slub-Top**

100% Baumwolle
XS, S, M, L, XL, XXL
130 g/m² James&Nicholson

CHILI | DENIM | DUSTY OLIVE
GRAPHITE (SOLID) | HORIZON BLUE | LIGHT GREY
SOFT PINK

Damen Tank-Top im Vintage-Look | Single Jersey aus Flammgarn und gekämmter, ringgesponnener Bio-Baumwolle | Aufwändige Spray Print Technik | Doppellagiger Rollsaum | Hals- und Armausschnitt mit schmalen Bündchen | Leicht taillliert

SFM236 | SF236 **Men´s Muscle Vest**

60% Baumwolle / 40% Polyester (Heather Grey: 85% Baumwolle / 15% Viskose)
S, M, L, XL, XXL
140 g/m² SF Men

BLACK | BRIGHT RED | HEATHER GREY | ROYAL | WHITE

Racerback | Lang geschnitten | Abgesetzte Einfassung des Halsausschnitts und der Armlöcher | Gerader Saum mit Doppelnaht | Entfernbares SF (Skinnifit) Label

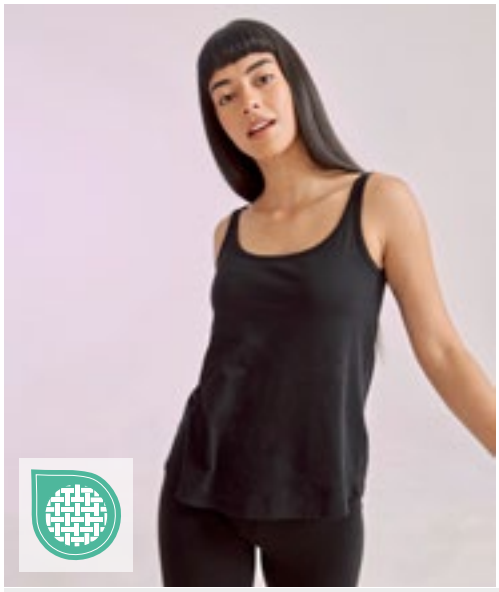

SF234 | SK234 **Women´s Slounge Vest**

60% Baumwolle / 40% Polyester
XS, S, M, L, XL, XXL
140 g/m² SF Women

BLACK | WHITE

Herausreißbares Label | Legere Passform | Abgesteppte Einfassung an Hals und Armlöchern aus gleichem Material | U-Ausschnitt und tiefer Rückenausschnitt | Abgerundeter Saum mit etwas länger geschnittenem Rückenteil

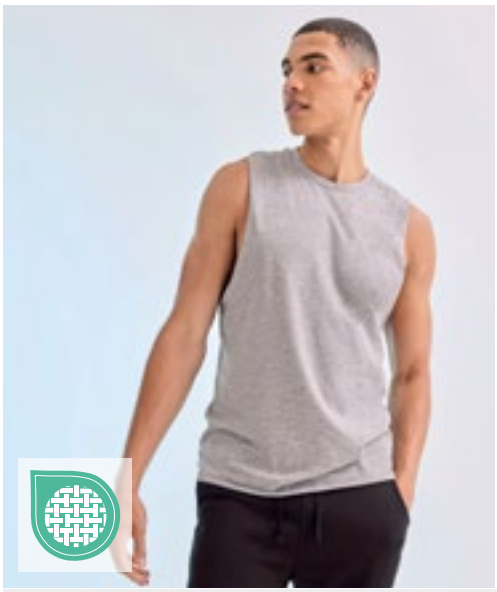

SFM232 | SF232 **Men´s High Neck Slash Armhole Vest**

60% Baumwolle / 40% Polyester (Heather Grey: 85% Baumwolle / 15% Viskose)
XS, S, M, L, XL, XXL
140 g/m² SF Men

BLACK | HEATHER GREY | WHITE

Single-Jersey | Ripp-Rundhalsausschnitt | Ungesäumte Kanten an Armlöchern und Saum | Heraustrennbares Label für einfaches Umlabeln

SF232 | SK232 **Women´s High Neck Slash Armhole Vest**

60% Baumwolle / 40% Polyester (Heather Grey: 85% Baumwolle / 15% Viskose)
XS, S, M, L, XL, XXL
140 g/m² SF Women

BLACK | HEATHER GREY | WHITE

Single-Jersey | Rundhalsausschnitt aus dehnbarem Ripp-Strick | Ungesäumte Kanten an Armlöchern und Saum | Herausreißbares Label

BE INSPIRED

BCTM201 | TM201 **T-Shirt Exact Move**

100% Baumwolle (Sport Grey: 85% Baumwolle / 15% Viskose)

S, M, L, XL, XXL

145 g/m² B&C

BLACK | NAVY | RED | SPORT GREY (HEATHER) | WHITE

100% einlaufvorbehandelte, ringgesponnene Baumwolle | Exact-Rundhalsausschnitt, doppelt gelegt | Kragen in 1x1 Ripp-Strick mit Elasthan | Nackenband | Schulter mit einfacher Steppnaht verstärkt | Kantenband an Armausschnitt mit doppelter Steppnaht | Bund unten mit doppelter Steppnaht | Seitennähte | B&C Collection ist Mitglied der Fair Wear Foundation

mantis

P82 | M82 **Women´s Raw Tank T**

100% Baumwolle

S, M, L, XL

150 g/m² Mantis

BLACK | WHITE

Zertifizierung als Bio-Baumwolle in Arbeit | Single-Jersey | Locker geschnittenes Tank Top | Moderner Schnitt | Länger geschnitten | Schmaler Ripp-Halsausschnitt | Ungesäumtes Armloch | Abreißbares Größenetikett

BELLA+CANVAS

BL6003 | 6003 **Women´s Jersey Muscle Tank**

100% Baumwolle (Athletic Heather: 90% Baumwolle / 10% Polyester), (Heather Farben: 52% Baumwolle / 48% Polyester)

S, M, L, XL

120 g/m² Bella

ATHLETIC HEATHER | BLACK | DARK GREY HEATHER | HEATHER DEEP TEAL | HEATHER PEACH | LILAC | MAUVE | MILITARY GREEN | NAVY | WHITE

Gekämmte und ringgesponnene Airlume-Baumwolle | Mit Seitennaht | Entspannter Schnitt | Tief ausgeschnittener Ärmelansatz | Tear Away Label | Vorgeschrumpft

BELLA+CANVAS

BL8803 | 8803 **Women´s Flowy Scoop Muscle T-Shirt**

65% Polyester / 35% Viskose (Marble Black, Marble White: 91% Polyester / 9% Baumwolle)

S, M, L, XL

125 g/m² Bella

BLACK | MARBLE BLACK (HEATHER) | MARBLE WHITE (HEATHER) | MINT | WHITE

Tief ausgeschnittener Ärmelansatz | Mit Seitennaht | Abgerundeter Saum | Lockerer, bequemer Schnitt

BY208 | BY208 **Ladies Racer Back Top**

95% Baumwolle / 5% Elasthan

XS, S, M, L, XL, XXL, 3XL, 4XL, 5XL

180 g/m² Build Your Brand

BLACK | LILAC | OCEAN BLUE | SOFT YELLOW | WHITE

Racerback-Schnittführung | Hoher Rundhalsausschnitt | Slim Fit | Kurze Länge

BY209 | BY209 **Ladies Everyday Top**

95% Baumwolle / 5% Elasthan

XS, S, M, L, XL, XXL, 3XL, 4XL, 5XL

180 g/m² Build Your Brand

BLACK | LIGHT ASPHALT | WHITE

Extra tiefe Armausschnitte | Slim Fit | Breite Träger | Tiefer Ausschnitt

BY134 | BY134 **Ladies´ Turtleneck Short Top**

95% Baumwolle / 5% Elasthan

XS, S, M, L, XL, XXL, 3XL, 4XL, 5XL

180 g/m² Build Your Brand

BLACK | WHITE

Sportliches Short Top | Moderner Schnitt | Baumwolle mit Stretchanteil | Leichter Turtle Neck

BY235 | BY235 **Ladies Sleeveless Turtleneck Body**

95% Baumwolle / 5% Elasthan

XS, S, M, L, XL, XXL, 3XL, 4XL, 5XL

180 g/m² Build Your Brand

BLACK | WHITE

Ärmellos | Schulterfrei | Feiner Rollkragen | Slim Fit | Im Schritt mit Druckknopf Verschluss

BCTM070 | TM070 **Inspire Long Sleeve T / Men_°**

100% Baumwolle (Sport Grey: 90% Baumwolle / 10% Viskose)
S, M, L, XL, XXL, 3XL
140 g/m² B&C

BLACK | COBALT BLUE | FIRE RED
NAVY BLUE | SPORT GREY (HEATHER) | WHITE

100% ringgesponnene, gekämmte Bio-Baumwolle oder Baumwolle im Übergang zu Bio | „B&C No Neck-Etikett" | Bequeme Länge | Seitennähte | Lange Ärmel | Medium-Fit | Dünne Kragenrippe | Kragen- und Schulternähte sind mit einem weichen Kantenband verstärkt | Bio-Jersey | Weiche und ebenmäßige Oberfläche | B&C Collection ist Mitglied der Fair Wear Foundation

BCTW071 | TW071 **Inspire Long Sleeve T / Women_°**

100% Baumwolle (Sport Grey: 90% Baumwolle / 10% Viskose)
XS, S, M, L, XL, XXL
140 g/m² B&C

BLACK | COBALT BLUE | FIRE RED
NAVY BLUE | SPORT GREY (HEATHER) | WHITE

100% ringgesponnene, gekämmte Bio-Baumwolle oder Baumwolle im Übergang zu Bio | „B&C No Neck-Etikett" | Bequeme Länge | Seitennähte | Medium Fit | Dünne Kragenrippe | Die Kragenrückseite ist mit einem weichen Kantenband verstärkt | Bio-Jersey | Weiche und ebenmäßige Oberfläche | B&C Collection ist Mitglied der Fair Wear Foundation

EA021 | EA021 **Erawan Organic Long Sleeve Tee**

100% Baumwolle
XS, S, M, L, XL, XXL
150 g/m² Ecologie

ARCTIC WHITE | JET BLACK

100% Bio-Baumwolle | Single-Jersey | Ripp-Kragen | Nackenband | Seitennähte – nicht-röhrenförmiger Body | Saum und Ärmel mit Zwillingsnadel-Detail | Eingesetzte Ärmel | Rundhalsausschnitt | Modische Passform | Lange Ärmel | Größenetikett nur für einfaches Rebranding

JT002 | JT002 **Long Sleeve Tri-Blend T**

50% Polyester / 25% Viskose / 25% Baumwolle
S, M, L, XL, XXL
160g/m² Just Ts

HEATHER CHARCOAL | HEATHER GREY | SOLID BLACK
SOLID WHITE

Modern Fit | Langärmelig | Größenetikett nur für einfaches Rebranding | Stilvolles und hautsympathisches Triblend-Gewebe | Oberfläche ideal für Drucke oder Verzierungen | Nackenband | Gerippter Rundhalsausschnitt | Weiches Material | Eingesetzte Ärmel | Ärmel und unterer Saum mit Zwillingsnadelstich-Detail | Seitennähte | Produktion mit Worldwide Responsible Accredited Production (WRAP)-Zertifizierung

JT002F | JT002F **Women´s Long Sleeve Tri-Blend T**

50% Polyester / 25% Viskose / 25% Baumwolle
XS, S, M, L, XL
160 g/m² Just Ts

HEATHER CHARCOAL | HEATHER NAVY | SOLID BLACK
SOLID WHITE

Damenschnitt mit Seitennähten | Langärmelig | Größenetikett nur für einfaches Rebranding | Stilvolles und hautsympathisches Triblend-Gewebe | Oberfläche ideal für Drucke oder Verzierungen | Nackenband | Gerippter Rundhalsausschnitt | Weiches Material | Doppelnähte an Ärmeln und unterem Saum | Seitennähte | Produktion mit Worldwide Responsible Accredited Production (WRAP)-Zertifizierung

P97 | M97 **Women´s Loose Fit Long Sleeve T**

100% Baumwolle
S, M, L, XL
125 g/m² Mantis

BLACK | WHITE

Zertifizierung als Bio-Baumwolle in Arbeit, ringgesponnen und gekämmt | Single Jersey | Weiter Halsausschnitt | Modern Fit | Raglan-Ärmel | Abgerundeter Saum mit leicht verlängertem Rückenteil | Abreißbares Größenetikett

NE81006 | O81006 **Ladies´ Three Quarter Sleeve T-Shirt**

100% Baumwolle
XS, S, M, L, XL, XXL
155 g/m² Neutral

BLACK | BORDEAUX | NAVY | RED
SPORT GREY | WHITE

Fairtrade-zertifizierte Baumwolle | Zertifizierte, gekämmte Bio-Baumwolle | Single Jersey Strick | 3/4-Ärmel | Elasthan Ripp am Halsausschnitt | Nackenband innen

NE81050 | O81050 **Ladies´ Long Sleeve T-Shirt**

100% Baumwolle
XS, S, M, L, XL, XXL
155 g/m² Neutral

BLACK | BORDEAUX | BOTTLE GREEN | CHARCOAL
DARK HEATHER | DUSTY INDIGO | DUSTY MINT | GREEN
LIGHT BLUE | LIGHT PINK | LIME | MILITARY
NAVY | ORANGE | PINK | RED
ROYAL | SAPPHIRE | SPORT GREY | TEAL
WHITE | WHITE - NAVY (STRIPED) | YELLOW

Fairtrade-zertifizierte Baumwolle | Gekämmte Bio-Baumwolle | Single Jersey Strick | Modern Fit | Lange Ärmel | Elasthan Ripp am Halsausschnitt | Inneres Nackenband

>3XL

NE61050 | O61050 **Men´s Long Sleeve T-Shirt**

100% Baumwolle
XS, S, M, L, XL, XXL, 3XL, 4XL, 5XL
155 g/m² Neutral

XS, S, M, L, XL, XXL, 3XL, 4XL, 5XL
BLACK | NAVY | SPORT GREY
WHITE

S, M, L, XL, XXL, 3XL
BORDEAUX | BOTTLE GREEN | CHARCOAL
DARK HEATHER | DUSTY INDIGO | DUSTY MINT
GREEN | LIGHT BLUE | LIGHT PINK
LIME | MILITARY | ORANGE
PINK | RED | ROYAL
SAPPHIRE | TEAL | WHITE - NAVY (STRIPED)
YELLOW

Zertifizierte Fairtrade-Baumwolle | Gekämmte Bio-Baumwolle | Single Jersey Strick | Modern Fit | Lange Ärmel | Elasthan Ripp am Halsausschnitt | Inneres Nackenband

SFM124 | SF124 **Men´s Feel Good Long Sleeved Stretch T**

96% Baumwolle / 4% Elasthan (Heather Grey: 81% Baumwolle / 15% Viskose / 4% Elasthan)
S, M, L, XL, XXL
165 g/m² SF Men

BLACK | HEATHER GREY | WHITE

Moderner, langer Schnitt | Gerippter Rundhalsausschnitt mit Nackenband | Enzymgewaschen für einzigartig weiches Tragegefühl | Doppelnähte an Ärmeln und Saum | Entfernbares SF (Skinnifit) Label

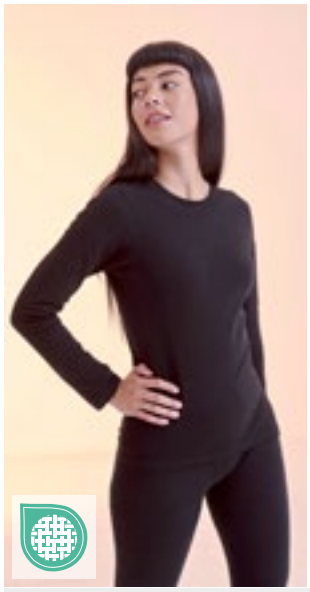

SF124 | SK124 **Women´s Feel Good Long Sleeved Stretch T**

96% Baumwolle / 4% Elasthan (Heather Blue: 65% Polyester / 30% Baumwolle / 5% Elasthan)
XS, S, M, L, XL, XXL
165 g/m² SF Women

BLACK | HEATHER BLUE | WHITE

Gerippter Rundhalsausschnitt mit Nackenband | Moderner, langer Schnitt | Enzymgewaschen für einzigartig weiches Tragegefühl | Doppelnähte an Ärmeln und Saum | Entfernbares SF (Skinnifit) Label

K510 | KK510 **Fashion Fit Long Sleeve Superwash® 60° Tee**

65% Polyester / 35% Baumwolle
XS, S, M, L, XL, XXL, 3XL
160 g/m² Kustom Kit

BLACK | DARK GREY MARL | NAVY

1x1 Ripp-Kragen | Nacken- und Schulterband aus dem gleichen Stoff wie Hauptstoff | Abgesteppter, vorderer Halsbesatz | Saum und Ärmelbündchen mit Doppelnaht | Kustom Kit® – Abreißetikett am Nacken

S9040 | ST9040 **Morgan Long Sleeve**

100% Baumwolle
S, M, L, XL
160 g/m² Stedman®

BLACK OPAL | MARINA BLUE | SLATE GREY (SOLID) | WHITE

Body Fit | Ringspinn-Baumwolle | Single-Jersey | Eingefasster Ripp-Kragen | Seitennähte | Kleines Größenetikett im Nacken | Pflege-Etikett in der Seitennaht | Waschbar bei 40 °C

S9620 | ST9620 **Clive Long Sleeve**

95% Baumwolle / 5% Elasthan (Grey Heather: 82% Baumwolle / 14% Viskose / 4% Elasthan)
S, M, L, XL, XXL
170 g/m² Stedman®

BLACK OPAL | GREY HEATHER | SLATE GREY (SOLID) | WHITE

95% gekämmte, ringgesponnene Baumwolle / 5% Elasthan | Single-Jersey, „Full-Feeder“ | Schmaler Kragen | Kontrastfarbenes Nackenband | Schmaler Ärmelsaum | Verstärkte Schulternaht | Pflegeetikett in der Seitennaht | Kleines Größenetikett im Nacken | Seitennähte | Body Fit

S9720 | ST9720 **Claire Long Sleeve Women**

95% Baumwolle / 5% Elasthan (Grey Heather: 82% Baumwolle / 14% Viskose / 4% Elasthan)
S, M, L, XL
170 g/m² Stedman®

BLACK OPAL | CUPCAKE PINK | GREY HEATHER | MARINA BLUE | WHITE

95% gekämmte Ringspinn-Baumwolle / 5% Elasthan | Single-Jersey, „Full-Feeder“ | Schmaler Kragen | Verstärkte Schulternaht | Kontrastfarbenes Nackenband | Schmaler Ärmelsaum | Weiter, moderner Halsausschnitt | Kleines Größenetikett im Nacken | Pflegeetikett in der Seitennaht | Seitennähte | Body Fit | Waschbar bis 40 °C

MY210 | MY210 **my mate - Unisex Long Sleeve**

Uni Farben: 100% Baumwolle; Heather Farben: 60% Baumwolle / 40% Polyester; Heather Grey: 85% Baumwolle / 15% Viskose

XS, S, M, L, XL, XXL, 3XL

160 g/m² Miners mate

BLACK/BLACK | BLACK/HEATHER BLACK | BURGUNDY/HEATHER BURGUNDY
GREY SOLID/HEATHER GREY | HEATHER GREY/GREY SOLID | NAVY/HEATHER NAVY
OLIVE/HEATHER OLIVE | WHITE/WHITE

Klassische Passform | Ringgesponnene Baumwolle | Single Jersey | Entfernbares miners mate Etikett | Neutrales Größenetikett im Kragen, seitlich versetzt | Einlaufvorbehandelt und Enzymgewaschen

JT019 | JT019 **Oversize 100 Long Sleeve T**

100% Baumwolle

S, M, L, XL, XXL

190 g/m² Just Ts

DEEP BLACK | WHITE

Gekämmte Ringspun-Baumwolle | Oversize-Passform | Seitennähte | Lange Ärmel mit Manschette | Gerippter Rundhalsausschnitt mit Band im Nacken | Eingesetzte Ärmel | Zwillingsnadelstich-Detail | Nur Größenetikett, schwarz mit Farbcodierung für Unisex

E4085 | 4085 **Women´s Slim Fit-T Long Sleeve**

95% Baumwolle / 5% Elasthan

XS, S, M, L, XL, XXL

180 g/m² Promodoro

BLACK

Figurbetont | Langarm-T-Shirt | Single-Jersey | 95% gekämmte Baumwolle / 5% Elasthan

P06 | M06 **Essential Heavy Long Sleeve T**

100% Baumwolle

XS, S, M, L, XL, XXL

220 g/m² Mantis

BLACK | HEATHER GREY MELANGE | NAVY
WHITE

Zertifizierung als 100% Bio-Baumwolle im Übergang | Single-Jersey | Unisex-Style | Weiche, schwere Baumwolle | Loose Fit | Rippbündchen | Grob gerippter Kragen | Säume mit einfacher Naht | Abreißbares Nackenetikett | Pflegeetikett mit QR-Code zur Rückverfolgung der Lieferkette und Prüfung der positiven Auswirkungen des Kaufs von Biomaterialien | Pflegeetikett aus Bio-Baumwolle

BY198 | BY198 **Oversized Cut On Sleeve Longsleeve**

100% Baumwolle

XS, S, M, L, XL, XXL, 3XL, 4XL, 5XL

220 g/m² Build Your Brand

BLACK | SAND | WHITE

Single Jersey | Oversized fit | Gerippter Rundhalsausschnitt | Überschnittene Schultern

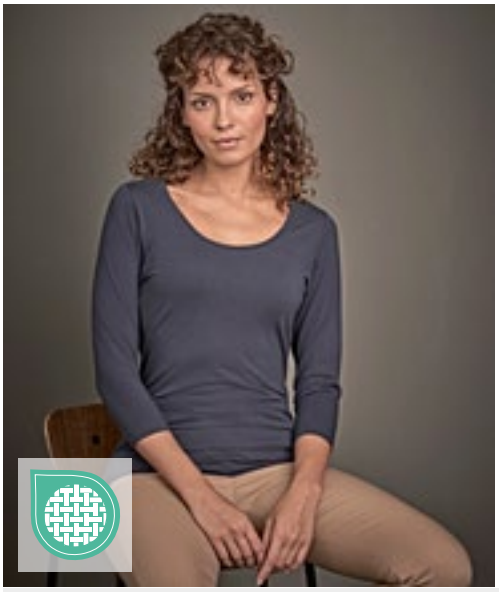

STRETCH

TJ460 | 460 **Women´s Stretch 3/4 Sleeve Tee**

90% Baumwolle / 10% Elasthan

S, M, L, XL, XXL, 3XL

195 g/m² Tee Jays

BLACK | NAVY | WHITE

Doppelt genäht | Ripp-Kragen mit Elasthan | Enzymgewaschen | Full Feeder-Elasthan | Gekämmte, ringgesponnene Baumwolle | Verstärkte Schulternähte

60°

TJ590 | 590 **Women´s Long Sleeve Interlock Tee**

100% Baumwolle

S, M, L, XL, XXL, 3XL

220 g/m² Tee Jays

BLACK | DARK GREY (SOLID) | NAVY | WHITE

Bio-Baumwolle | Doppelt genäht | Enzym- und silikongewaschen | Ripp-Kragen mit Elasthan | Doppelt einlaufvorbehandelt | Gekämmte, ringgesponnene, langfaserige Baumwolle | Shaped Fit

60°

TJ530 | 530 **Men´s Long Sleeve Interlock Tee**

100% Baumwolle

S, M, L, XL, XXL, 3XL

220 g/m² Tee Jays

BLACK | DARK GREY (SOLID) | NAVY | WHITE

Bio-Baumwolle | Doppelt genäht | Enzym- und silikongewaschen | Shaped Fit | Doppelt einlaufvorbehandelt | Gekämmte, ringgesponnene, langfaserige Baumwolle

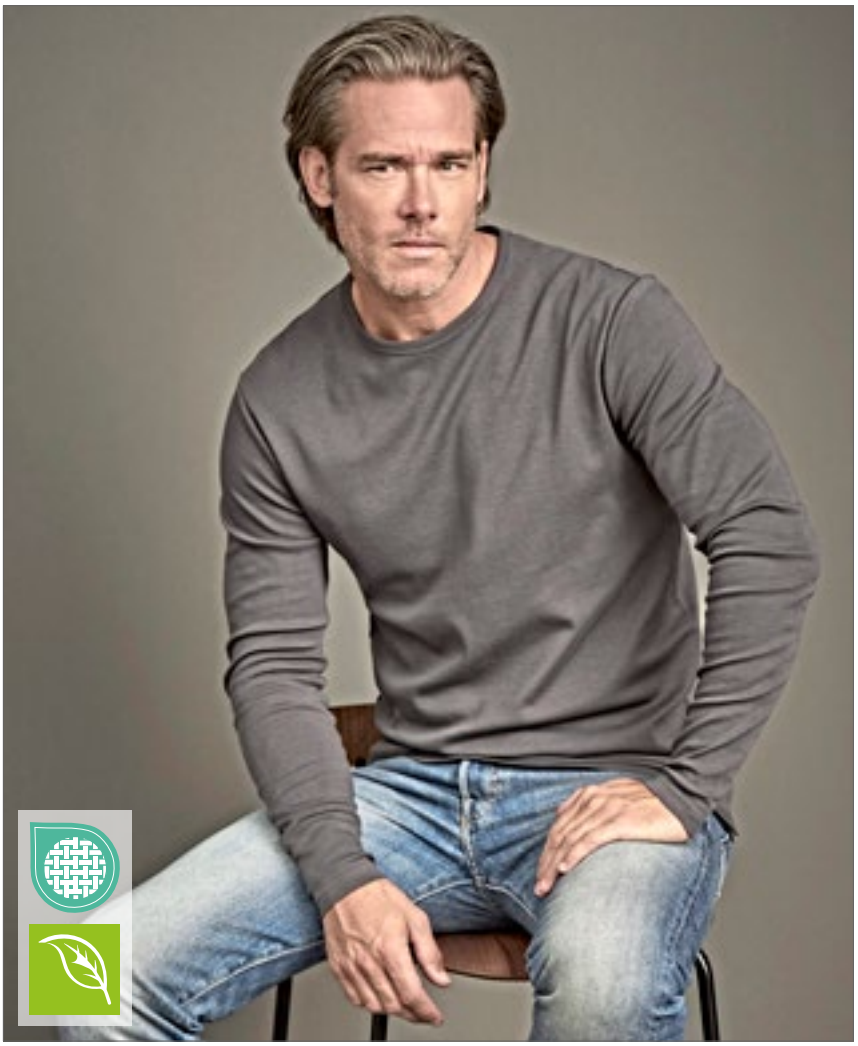

XO1460 | 1460 **Men´s V-Neck T-Shirt Long Sleeve**

100% Baumwolle
XS, S, M, L, XL, XXL, 3XL
140 g/m² X.O by Promodoro

BLACK | BRIGHT ROSE | HEATHER NAVY | PETROL | STEEL GREY (SOLID) | WHITE

Gekämmte Baumwolle | Elegantes weiches Griffgefühl | Elastisch | Kragenfassung in self fabric | Neutrales Grössenetikett | Verstärkte Schulternähte | Doppelnähte | Seitennähte | Schmal geschnitten

XO1560 | 1560 **Women´s V-Neck T-Shirt Long Sleeve**

100% Baumwolle
XS, S, M, L, XL, XXL, 3XL
140 g/m² X.O by Promodoro

BLACK | BRIGHT ROSE | HEATHER NAVY | PETROL | STEEL GREY (SOLID) | WHITE

Gekämmte Baumwolle | Elegantes weiches Griffgefühl | Elastisch | Kragenfassung in self fabric | Neutrales Grössenetikett | Verstärkte Schulternähte | Doppelnähte | Seitennähte | Schmal geschnitten

BY091 | BY091 **Long Sleeve Tee With Cuffrib**

100% Baumwolle
XS, S, M, L, XL, XXL
200 g/m² Build Your Brand

BLACK | WHITE

Langarmshirt mit Ripp-Bündchen | Rundhalsausschnitt | Breit gerippte Ärmelbündchen

BY041 | BY041 **Ladies´ Viscose Long Sleeve**

95% Viskose / 5% Elasthan
XS, S, M, L, XL
170 g/m² Build Your Brand

BLACK

Single-Jersey | Neutrales Größenlabel ohne Branding | Für Nackendruck geeignet | Bündchen mit Saum | Extra lang

SFM514 | SF514 **Unisex Drop Shoulder Slogan Top**

100% Baumwolle (Heather Grey: 85% Baumwolle / 15% Viskose)
XXS, XS, S, M, L, XL, XXL
220 g/m² SF Men

BLACK | BRIGHT PINK | HEATHER GREY | OXFORD NAVY/WHITE STRIPES | WHITE | WHITE/BLACK STRIPES

Übergroß mit heruntergesetztem Armloch für eine optimale Gestaltungsfläche | Halsausschnitt und Bündchen im Rippenmuster mit Ziernaht | Nackenband und Seitenschlitze | Gerade Vorderseite, gesenkter Rückensaum | Entfernbares SF (Skinnifit) Label | Verwaschene Optik

BELLA+CANVAS

BL6682 | 6682 **Women´s Racerback Cropped Tank**

52% Baumwolle / 48% Polyester (Athletic Heather: 90% Baumwolle / 10% Polyester)

S, M, L, XL

125 g/m² Bella

ATHLETIC HEATHER | DARK GREY HEATHER | HEATHER DEEP TEAL | HEATHER DUSTY BLUE
HEATHER FRENCH VANILLA | HEATHER MAUVE | HEATHER MUSTARD | HEATHER NAVY
HEATHER OLIVE | HEATHER ORCHID | HEATHER SUNSET | SOLID BLACK BLEND
SOLID WHITE BLEND

Gekämmte(s) und ringgesponnene(s) Airlume-Baumwolle/Polyester-Jersey | Mit Seitennaht | Ungesäumtes Armloch | Racerback | Kurz geschnitten | Tear Away Label | Vorgeschrumpft

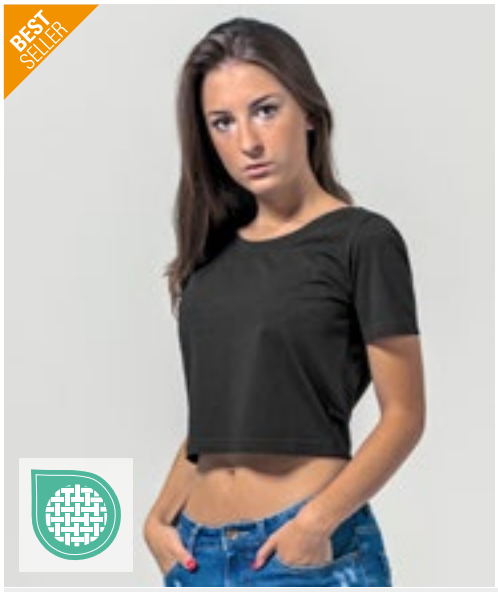

BY042 | BY042 **Ladies´ Cropped Tee**

95% Baumwolle / 5% Elasthan (Grey: 85% Baumwolle / 10% Viskose / 5% Elasthan)

XS, S, M, L, XL, XXL, 3XL, 4XL, 5XL

180 g/m² Build Your Brand

BLACK | GREY | LIGHT NAVY | OCEAN BLUE
PINK | WHITE

Single Jersey | Neutrales Größenlabel ohne Branding | Für Nackendruck geeignet | Kurz geschnitten | Modische Passform

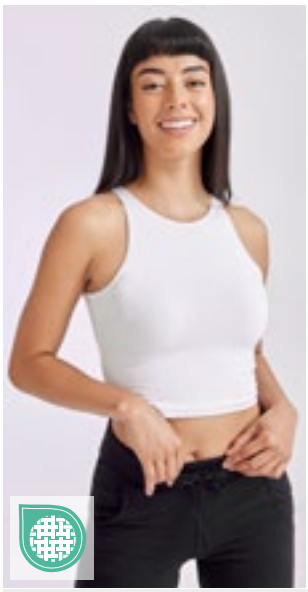

SF106 | SK106 **Women´s Cropped Top**

93% Baumwolle / 7% Elasthan

XS, S, M, L, XL

190 g/m² SF Women

BLACK | WHITE

Single-Jersey | Verkürztes Oberteil | Racer-Ausschnitt vorne und hinten | Doppelnähte an Saum, Kragen und Armausschnitten | Herausreißbares Label

SF170 | SK170 **Women´s High Neck Crop Vest**

96% Baumwolle / 4% Elasthan

XS, S, M, L

220 g/m² SF Women

BLACK | WHITE

Soft-Stretch Single-Jersey | Abgesetzter Trichterkragen | Taillenlang geschnitten | Doppelnähte an Armlöchern und Saum | Abreißetikett

P127 | M127 **Women´s Organic Crop Vest**

100% Baumwolle

S, M, L

150 g/m² Mantis

BLACK | WHITE

Zertifizierung als Bio-Baumwolle in Arbeit | Single Jersey | Kurzes A-Linien-Top | Breite Träger | Schmale Einfassung an Hals-und Armausschnitt | Saum mit Zwillingsnadel | Abreißetikett

BELLA+CANVAS

BL1012 | 1012 **Women´s Micro Rib Spaghetti Strap Tank**

52% Baumwolle / 48% Polyester (Athletic Heather: 90% Baumwolle / 10% Polyester)

XS, S, M, L, XL, XXL

Bella

ATHLETIC HEATHER | SOLID BABY BLUE BLEND | SOLID BLACK BLEND | SOLID NAVY BLEND
SOLID PINK BLEND | SOLID RED BLEND | SOLID WHITE BLEND

Gekämmte und ringgesponnene Airlume-Baumwolle | 3/4-Länge | 1x1-Ripp | Fitted | Vorgeschrumpft | Mit Seitennaht

BELLA+CANVAS

BL1019 | 1019 **Women´s Micro Rib Racer Tank**

52% Baumwolle / 48% Polyester (Athletic Heather: 90% Baumwolle / 10% Polyester)

XS, S, M, L, XL, XXL

Bella

ATHLETIC HEATHER | SOLID BLACK BLEND | SOLID NATURAL BLEND | SOLID NAVY BLEND
SOLID PINK BLEND | SOLID RED BLEND | SOLID WHITE BLEND

Gekämmte und ringgesponnene Airlume-Baumwolle | Hochgeschlossen | 3/4-Länge | 1x1-Ripp | Fitted

BELLA+CANVAS

STRETCH

BL1010 | 1010 **Women´s Micro Rib Baby Tee**

52% Baumwolle / 48% Polyester (Athletic Heather: 90% Baumwolle / 10% Polyester)

XS, S, M, L, XL, XXL

Bella

ATHLETIC HEATHER | SOLID BABY BLUE BLEND | SOLID BLACK BLEND | SOLID NATURAL BLEND
SOLID NAVY BLEND | SOLID PINK BLEND | SOLID RED BLEND | SOLID WHITE BLEND

Gekämmte und ringgesponnene Airlume-Baumwolle | Rundhalseinfassung | Mittlere Länge | 1x1-Ripp | Fitted | Stretch-Passform | Vorgeschrumpft | Mit Seitennaht

BELLA+CANVAS

STRETCH

BL1013 | 1013 **Women´s Micro Rib Muscle Crop Tank**

52% Baumwolle / 48% Polyester (Athletic Heather: 90% Baumwolle / 10% Polyester)

XS, S, M, L, XL, XXL

Bella

ATHLETIC HEATHER | SOLID BLACK BLEND | SOLID KELLY BLEND | SOLID NATURAL BLEND
SOLID NAVY BLEND | SOLID RED BLEND | SOLID WHITE BLEND

Gekämmte und ringgesponnene Airlume-Baumwolle | Tiefe Armausschnitte | Kurz geschnitten | 1x1-Ripp | Fitted | Stretch-Passform | Vorgeschrumpft | Mit Seitennaht

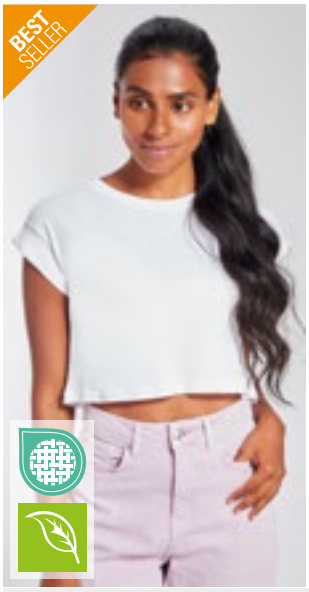

mantis

NEW COLOUR

Label

P96 | M96 **Women´s Crop Top T**

100% Baumwolle (Heather Grey Melange: 85% Baumwolle / 15% Polyester)
XS, S, M, L, XL
120 g/m² Mantis

BLACK | HEATHER GREY MELANGE | SOFT PINK | WHITE

Lockeres, bauchfreies Rundhals T-Shirt | Bio-Baumwolle, ringgesponnen und gekämmt | Fallende Schulterpartie mit aufgerollten Ärmeln | Saum mit Zwillingsnadel | 1x1 Ripp-Kragen | Abreißbares Größenetikett

mantis

Label

P198 | M198 **Women's Cropped Heavy T**

100% Baumwolle
S, M, L, XL
220 g/m² Mantis

BLACK | WHITE

Zertifizierung als 100% Bio-Baumwolle im Übergang | Single-Jersey | Weiche, schwere Baumwolle | Kurz geschnitten | Loose Fit | Abreißbares Nackenetikett | Pflegeetikett mit QR-Code zur Rückverfolgung der Lieferkette und Prüfung der positiven Auswirkungen des Kaufs von Biomaterialien | Pflegeetikett aus Bio-Baumwolle

Just Ts

JT006 | JT006 **Women´s Tri-Blend Cropped T**

50% Polyester / 25% Viskose / 25% Baumwolle (Heather Black: 40% Viskose / 40% Baumwolle / 20% Polyester)
XS, S, M, L, XL
160 g/m² Just Ts

HEATHER BLACK | HEATHER GREY | SOLID BLACK | SOLID WHITE

Verkürzter Damenschnitt mit Seitennähten | Kurzen Ärmel | Stilvolles und hautsympathisches Triblend-Gewebe | Oberfläche ideal für Drucke oder Verzierungen | Gerippter Rundhalsausschnitt mit Band im Nacken | Ärmel und unterer Saum mit Zwillingsnadelstich-Detail | Größenetikett nur für einfaches Rebranding | Seitennähte | Worldwide Responsible Accredited Production (WRAP)-zertifizierte Produktion

BELLA+CANVAS

BL6482 | 6482 **Women´s Jersey Crop Tee**

100% Baumwolle
S, M, L, XL
120 g/m² Bella

ATHLETIC HEATHER | BLACK | MILITARY GREEN | MUSTARD | VINTAGE WHITE | WHITE

100% gekämmte und ringgesponnene Airlume-Baumwolle | Saumabschluss | Übergroße Ärmel | Halseinfassung | Entspannter Schnitt

SF

Label

SF237 | SK237 **Women´s Cropped Boxy T**

60% Baumwolle / 40% Polyester
XXS, XS, S, M, L, XL
140 g/m² SF Women

BLACK | WHITE

Herausreißbares Label | Kurz geschnittenes T-Shirt mit übergroßer, kastiger Passform | Gerippter Stretch-Halsausschnitt | Zwillingsnadelstich

BY054 | BY054 **Ladies´ Acid Washed Cropped Tee**

100% Baumwolle
XS, S, M, L, XL
170 g/m² Build Your Brand

DARKGREY WHITE | GREY BLACK

Neutrales Größenlabel ohne Branding | Für Nackendruck geeignet | Überschnittene Schulter | Nackenband | Rippbündchen am Halsausschnitt | Doppelnähte am Saum | Normal geschnitten | Farbabweichungen sind möglich. Eine einheitliche Lieferung kann nicht gewährleistet werden. Die Unterschiede in der Ausführung stellen keinen Mangel dar.

BY264 | BY264 **Ladies Short Oversized Tee**

100% Baumwolle
XS, S, M, L, XL, XXL, 3XL, 4XL, 5XL
140 g/m² Build Your Brand

BALTIC BLUE | BLACK | HIBISKUS PINK | SAND | SOFT LILAC | WHITE

Bauchfreier Schnitt | Legere Oversize Passform | Kurze, weite Ärmel | Rundhalsausschnitt

JT016 | JT016 **Women´s Long Sleeve Cropped T**

50% Polyester / 25% Viskose / 25% Baumwolle (Heather Black: 40% Viskose / 40% Baumwolle / 20% Polyester)
XS, S, M, L, XL
160 g/m² Just Ts

DUSTY PINK | HEATHER BLACK | SOLID WHITE

Verkürzter Damenschnitt mit Seitennähten | Lange Ärmel mit Manschette | Nur mit Größenetikett |Triblend-Material | Gerippter Rundhalsausschnitt mit Band im Nacken | Ärmel und unterer Saum mit Zwillingsnadelstich-Detail

BY261 | BY261 **Ladies Short Longsleeve Tee**

95% Baumwolle / 5% Elasthan
XS, S, M, L, XL, XXL, 3XL, 4XL, 5XL
180 g/m² Build Your Brand

BLACK | SAND | WHITE

Knapp bauchfrei geschnitten | Rundhalsausschnitt | Passform Regular

BELLA+CANVAS

STRETCH

BL1200 | 1200 **Women´s Micro Rib 3/4 Raglan Baby Tee**

52% Baumwolle / 48% Polyester (Athletic Heather: 90% Baumwolle / 10% Polyester)

XS, S, M, L, XL, XXL

Bella

ATHLETIC HEATHER/BLACK	NATURAL/BLACK	WHITE/BLACK
WHITE/KELLY GREEN	WHITE/NAVY	WHITE/RED
WHITE/TRUE ROYAL		

Gekämmte und ringgesponnene Airlume-Baumwolle | Rundhalseinfassung | Mittlere Länge | 1x1-Ripp | Fitted | Stretch-Passform | Vorgeschrumpft | Mit Seitennaht

BELLA+CANVAS

STRETCH

BL1201 | 1201 **Women´s Micro Rib Raglan Baby Tee**

52% Baumwolle / 48% Polyester (Athletic Heather: 90% Baumwolle / 10% Polyester)

XS, S, M, L, XL, XXL

Bella

ATHLETIC HEATHER/BLACK	WHITE/BABY BLUE	WHITE/BLACK
WHITE/KELLY GREEN	WHITE/NAVY	WHITE/PINK
WHITE/RED	WHITE/TRUE ROYAL	

Gekämmte und ringgesponnene Airlume-Baumwolle | Rundhalseinfassung | Eingesetzter Flügelärmel | Mittlere Länge | 1x1-Ripp | Fitted | Stretch-Passform | Vorgeschrumpft | Mit Seitennaht

BELLA+CANVAS

STRETCH

BL1501 | 1501 **Women´s Micro Rib Long Sleeve Baby Tee**

52% Baumwolle / 48% Polyester (Athletic Heather: 90% Baumwolle / 10% Polyester)

XS, S, M, L, XL, XXL

Bella

ATHLETIC HEATHER	SOLID BLACK BLEND	SOLID NATURAL BLEND
SOLID NAVY BLEND	SOLID WHITE BLEND	

Gekämmte und ringgesponnene Airlume-Baumwolle | Rundhalseinfassung | 1x1-Ripp | Fitted | Stretch-Passform | Vorgeschrumpft | Mit Seitennaht

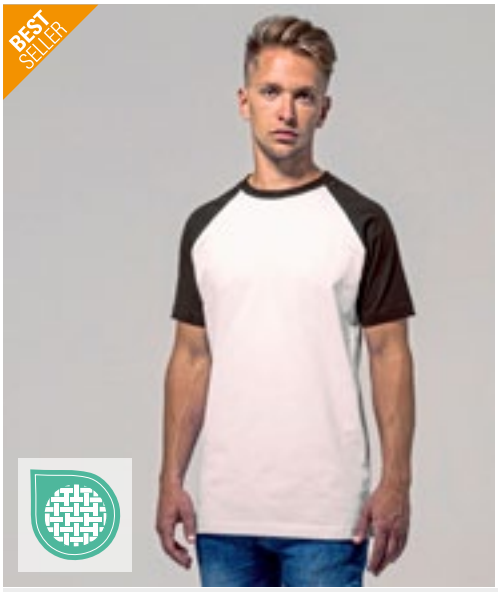

BY007 | BY007 **Raglan Contrast Tee**

100% Baumwolle (Grey: 90% Baumwolle / 10% Viskose), (Charcoal: 60% Baumwolle / 40% Polyester)

S, M, L, XL, XXL, 3XL, 4XL, 5XL

140 g/m² Build Your Brand

S, M, L, XL, XXL, 3XL, 4XL, 5XL

BLACK/CHARCOAL (HEATHER) | CHARCOAL (HEATHER)/BLACK | WHITE/BLACK

S, M, L, XL, XXL

WHITE/RED

Single-Jersey | Neutrales Größenlabel ohne Branding, für Nackendruck geeignet | Raglan-Ärmel | Doppelnähte am Saum | Nackenband | Ripp-Bündchen am Halsausschnitt | Lang und schmal geschnitten

F295 | 61-026-0 **Short Sleeve Baseball T**

100% Baumwolle

S, M, L, XL, XXL, 3XL

165 g/m² (White: 160 g/m²) Fruit of the Loom

WHITE/BLACK | WHITE/DEEP NAVY | WHITE/RED | WHITE/ROYAL BLUE

Kragen in Kontrastfarbe aus Baumwolle/Lycra® Ripp | Höhere Maschendichte für verbesserte Bedruckbarkeit

BCTU020 | TU020 **T-Shirt Base-Ball**

100% Baumwolle

S, M, L, XL, XXL

185 g/m² B&C

WHITE/NAVY | WHITE/RED

100% einlaufvorbehandelte, ringgesponnene Baumwolle | Necktape | Kontrastfarbener Kragen | Raglan-Ärmel | Exact-Rundhalsausschnitt, doppelt gelegt | Kragen in 1x1 Ripp-Strick mit Elasthan | Doppelte Steppnaht an Bund und Ärmeln | Seitennähte | B&C Collection ist Mitglied der Fair Wear Foundation

E1060 | 1060 **Men´s Raglan T**

100% Baumwolle

XS, S, M, L, XL, XXL

180 g/m² Promodoro

BLACK/CHARCOAL (SOLID) | BLACK/GOLD | BLACK/RED | BLACK/WHITE | WHITE/BLACK | WHITE/NAVY | WHITE/RED

Ärmel und Krageneinfassung in Kontrastfarbe | Single-Jersey | Viertelarm-Raglan-Shirt | Gekämmte Baumwolle

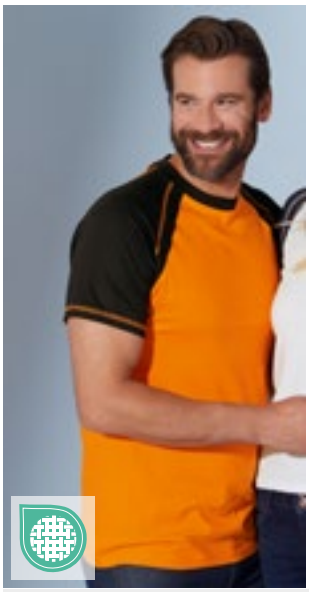

JN010 | JN010 **Men´s Raglan-T**

100% Baumwolle

S, M, L, XL, XXL, 3XL

160 g/m² James&Nicholson

BLACK/RED | ORANGE/BLACK | RED/NAVY | WHITE/BLACK | WHITE/NAVY | WHITE/RED | WHITE/ROYAL | YELLOW/FROG

T-Shirt in sportlicher, zweifarbiger Optik | Hochwertiger Single-Jersey | Gekämmte, ringgesponnene Baumwolle | Raglan-Ärmel und Halsbündchen in Kontrastfarbe | Doppelnaht und Flatlocknähte an Ärmeln | Nackenband

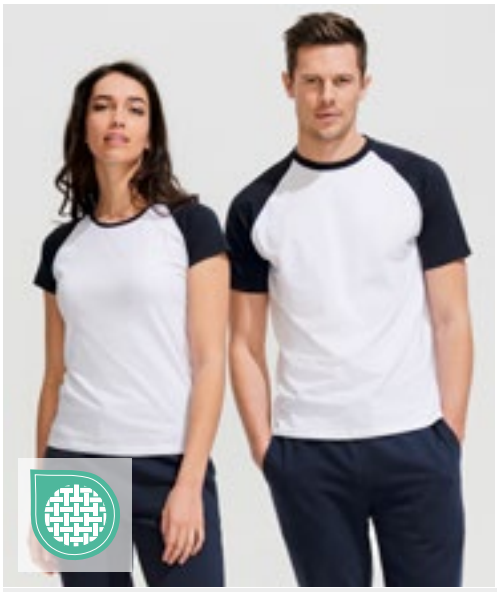

SOL'S
the fair spirit

L140 | 11190 **Raglan T-Shirt Funky 150**

100% Baumwolle (Heather Grey: 85% Baumwolle / 15% Viskose)
S, M, L, XL, XXL, 3XL
150 g/m² SOL´S

BLACK/GREY MELANGE	BLACK/RED	WHITE/BLACK
WHITE/NAVY	WHITE/ORANGE	WHITE/RED
WHITE/ROYAL BLUE 241		

Raglan-Ärmel | Geschnitten und genäht | Halbgekämmte Ringspun-Baumwolle | Ohne Seitennähte

mantis
★SUPERSTAR
by mantis

NEW
COLOUR

P88 | M88 **Superstar Unisex Baseball T**

100% Baumwolle (Charcoal Grey Melange: 85% Baumwolle / 15% Polyester), (Heather Grey Melange: 96% Baumwolle / 4% Viskose)
XS, S, M, L, XL, XXL
150 g/m² Mantis

BLACK/CHARCOAL GREY MELANGE	PURE WHITE/BLACK	WASHED WHITE/WARM RED

Zertifizierung als Bio-Baumwolle in Arbeit | Weicher Single-Jersey mit Peach Finish („Pfirsichhaut-Effekt") | 3/4 Arm | Kontrastfarbene Raglan-Ärmel | Kontrastfarbener Ripp-Halsausschnitt | Nackenband für Formbeständigkeit | Abgerundeter Saum mit kontrastfarbener Overlock-Naht | Kann Unisex getragen werden | Abreißbares Nackenlabel

BELLA+CANVAS

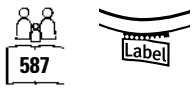

CV3200 | 3200 **Unisex 3/4 Sleeve Baseball T-Shirt**

52% Baumwolle / 48% Polyester (Triblend Farben: 50% Polyester / 25% Baumwolle / 25% Viskose)
XS, S, M, L, XL, XXL
135 g/m² Canvas

BLACK/DEEP HEATHER	BLACK/WHITE	WHITE/BLACK
WHITE/DEEP HEATHER	WHITE/DENIM TRIBLEND (HEATHER)	WHITE/KELLY
WHITE/MAROON	WHITE/NAVY	WHITE/RED
WHITE/TRUE ROYAL		

Kontrastfarbene Raglan-Ärmel | Gekämmte, ringgesponnene Baumwolle | Mit Seitennaht | Für den Einzelhandel geeignet | Unisex

BUILD YOUR BRAND
BASIC

BYBB023 | BB023 **Men´s Contrast Raglan Longsleeve T-Shirt**

100% Baumwolle
XS, S, M, L, XL, XXL, 3XL, 4XL, 5XL
140 g/m² Build Your Brand Basic

CHARCOAL/BLACK	CHARCOAL/CHERRY	WHITE/BLACK

Lange Ärmel in Kontrastfarbe | Rundhalsausschnitt | Regular fit

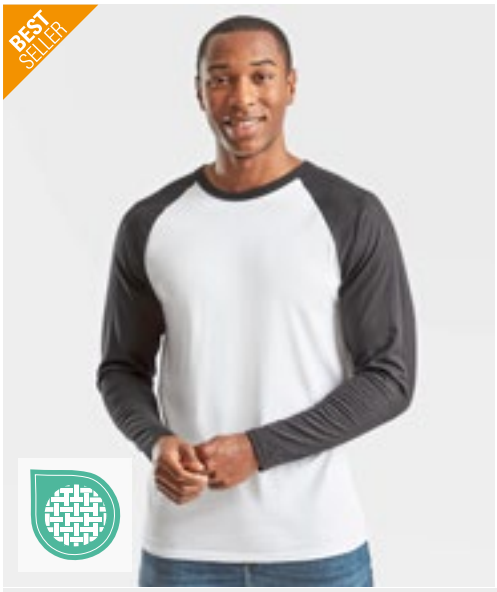

F296 | 61-028-0 **Long Sleeve Baseball T**

100% Baumwolle
S, M, L, XL, XXL, 3XL
165 g/m² (White: 160 g/m²) Fruit of the Loom

WHITE/BLACK | WHITE/DEEP NAVY | WHITE/RED | WHITE/ROYAL BLUE

Kragen in Kontrastfarbe aus Baumwolle/Lycra® Ripp | Höhere Maschendichte für verbesserte Bedruckbarkeit

TJ5072 | 5072 **Men´s Baseball Tee**

100% Baumwolle (Heather: 85% Baumwolle / 15% Viskose)
S, M, L, XL, XXL, 3XL
185 g/m² Tee Jays

HEATHER/BLACK | HEATHER/NAVY | WHITE/BLACK

100 % gekämmte Baumwolle | Leicht taillierter Schnitt | Langfaserige Baumwolle | Doppelt einlaufvorbehandelt | Kragen aus Hauptmaterial | Raglan-Ärmel

SFM271 | SF271 **Men´s Long Sleeved Baseball T**

100% Baumwolle (Heather Grey: 85% Baumwolle / 15% Viskose)
XS, S, M, L, XL, XXL
140 g/m² SF Men

HEATHER GREY/BLACK | WHITE/OXFORD NAVY | WHITE/RED

Kontrastfarbene Raglan-Ärmel und Ripp-Rundhalsausschnitt mit Nackenband | Lang geschnitten | Runder Saum mit Doppelnaht | Heraustrennbares Label für einfaches Umlabeln

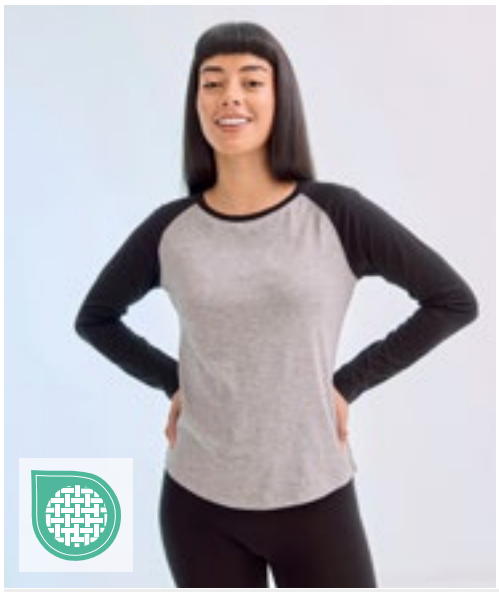

SF271 | SK271 **Women´s Long Sleeved Baseball T**

100% Baumwolle (Heather Grey: 85% Baumwolle / 15% Viskose)
XS, S, M, L, XL
140 g/m² SF Women

HEATHER GREY/BLACK | HEATHER GREY/ROYAL | WHITE/HOT PINK | WHITE/OXFORD NAVY | WHITE/RED

Kontrastfarbene Raglan-Ärmel und Ripp-Rundhalsausschnitt mit Nackenband | Langer Schnitt mit geformten Seitennähten | Runder Saum mit Doppelnaht | Entfernbares SF (Skinnifit) Label

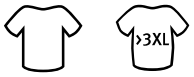

BY190 | BY190 **Acid Washed Round Neck Tee**

100% Baumwolle
XS, S, M, L, XL, XXL, 3XL, 4XL, 5XL
180 g/m² Build Your Brand

ASPHALT | BALTIC BLUE | BLACK | DARK KHAKI
SOFT LILAC | SOFT PINK | VINTAGE BLUE

Single Jersey | Regular fit | Gerippter Rundhalsausschnitt | Acid Waschung

SFM203 | SF203 **Unisex Washed Band T**

100% Baumwolle
XXS, XS, S, M, L, XL, XXL
160 g/m² SF Men

WASHED BLACK

Heraustrennbares Label für einfaches Umlabeln | Unisex-T-Shirt mit Rundhalsausschnitt im Washed-Look | Gerippter Ausschnitt mit Stretch | Durchgehendes Schulterband | Doppelnähte an Ausschnitt und Saum | Durch die verwaschene Optik ist jedes Kleidungsstück ein Unikat | Optik kann sich nach Waschung weiter ändern und den Stil so zusätzlich prägen | Markante verwaschene Optik

BY070 | BY070 **Acid Washed Tee**

100% Baumwolle
S, M, L, XL, XXL, 3XL, 4XL, 5XL
170 g/m² Build Your Brand

BERRY BLACK | DARKGREY WHITE | GREY BLACK | TEAL BLACK

Neutrales Größenlabel ohne Branding | Für Nackendruck geeignet | Set-In Ärmel | Nackenband | Rippbündchen am Halsausschnitt | Doppelnähte am Saum | Normal geschnitten | Farbabweichungen sind möglich. Eine einheitliche Lieferung kann nicht gewährleistet werden. Die Unterschiede in der Ausführung stellen keinen Mangel dar.

BY053 | BY053 **Ladies´ Acid Washed Extended Shoulder Tee**

100% Baumwolle
XS, S, M, L, XL, XXL, 3XL, 4XL, 5XL
170 g/m² Build Your Brand

ASPHALT | BLACK | DARKGREY WHITE | GREY BLACK
INDIGO WHITE

Neutrales Größenlabel ohne Branding | Für Nackendruck geeignet | Überschnittene Schulter | Weiter Halsausschnitt | Rippbündchen am Halsausschnitt | Umgeschlagene Ärmelabschlüsse | Doppelnähte am Saum | Weit geschnitten | Farbabweichungen sind möglich. Eine einheitliche Lieferung kann nicht gewährleistet werden. Die Unterschiede in der Ausführung stellen keinen Mangel dar.

JT034 | JT034 **Camo T**

100% Baumwolle
S, M, L, XL, XXL
160g/m² Just Ts

GREEN CAMO | GREY CAMO

Moderner und stylisher Schnitt mit Seitennähten | Kurzärmelig | Größenetikett nur für einfaches Rebranding | Durchgehender Camouflage-Druck | Oberfläche ideal für Drucke oder Verzierungen | Nackenband | Gerippter Rundhalsausschnitt | Doppelnähte an Ärmeln und unterem Saum | Worldwide Responsible Accredited Production (WRAP)-zertifizierte Produktion

JT022 | JT022 **Tie-Dye T**

100% Baumwolle
XS, S, M, L, XL, XXL
140 g/m² Just Ts

BLUE CLOUD | GREY PINK MARBLE | PASTEL SUNSET DIP | TIE-DYE SWIRL

Gekämmte Ringspun-Baumwolle | Moderne Passform mit Seitennaht | Kurzen Ärmel | Tie-Dye-Design | Jedes Kleidungsstück ist ein Unikat | Nur mit Größenetikett | Unisex | Nackenband | Gerippter Rundhalsausschnitt | Ärmel und unterer Saum mit Zwillingsnadelstich-Detail

L134 | 01187 **Women´s Camo T-Shirt**

100% Baumwolle
S, M, L, XL, XXL
150 g/m² SOL´S

BLUE CAMO | CAMO | GREY CAMO

Ringgesponnene, halbgekämmte Baumwolle | Kurzen Ärmel | Geschnitten und genäht

L133 | 01188 **Men´s Camo T-Shirt**

100% Baumwolle
S, M, L, XL, XXL
150 g/m² SOL´S

BLUE CAMO | CAMO | GREY CAMO

Ringgesponnene, halbgekämmte Baumwolle | Kurzen Ärmel | Geschnitten und genäht

NEW COLOUR

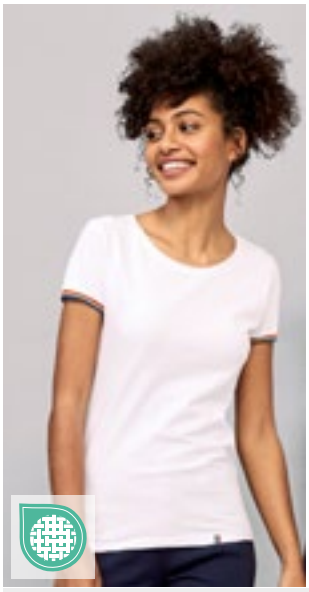

BY033 | BY033 **Ladies´ Mesh Stripe Tee**

100% Polyester
XS, S, M, L, XL
130 g/m² Build Your Brand

BLACK/WHITE | WHITE/BLACK

Polyester-Mesh | Neutrales Größenlabel ohne Branding, für Nackendruck geeignet | Modischer Doppelstreifendruck an den Ärmeln | Set-In-Ärmel | Schmales Halsbündchen

L03108 | 03108 **Men´s Short Sleeve T-Shirt Rainbow**

100% Baumwolle
S, M, L, XL, XXL, 3XL, 4XL
155 g/m² SOL´S

DEEP BLACK/MULTICOLORE | FRENCH NAVY/ROYAL BLUE (STRIPED)
ROYAL BLUE 241/KELLY GREEN (STRIPED) | WHITE/KELLY GREEN (STRIPED)
WHITE/MULTICOLORE | WHITE/ROYAL BLUE (STRIPED)

155 Jersey | 100% halbgekämmte, ringgesponnene Baumwolle | 1x1 gerippter Rundhalsausschnitt | Röhrenförmiger Schnitt | Kurzen Ärmel | 1x1 gerippte Ärmelabschlüsse mit Kontraststreifen | Nackenband | Angepasste Passform

L03109 | 03109 **Women´s Short Sleeve T-Shirt Rainbow**

100% Baumwolle
S, M, L, XL, XXL, 3XL
155 g/m² SOL´S

DEEP BLACK/MULTICOLORE | FRENCH NAVY/ROYAL BLUE (STRIPED)
ROYAL BLUE 241/KELLY GREEN (STRIPED) | WHITE/KELLY GREEN (STRIPED)
WHITE/MULTICOLORE | WHITE/ROYAL BLUE (STRIPED)

155 Jersey | 100% halbgekämmte, ringgesponnene Baumwolle | 1x1 gerippter Rundhalsausschnitt | Röhrenförmiger Schnitt | Kurzen Ärmel | 1x1 gerippte Ärmelabschlüsse mit Kontraststreifen | Nackenband

P109s | M109S **Men´s Stripy T**

100% Baumwolle
S, M, L, XL
150 g/m² Mantis

BLACK/RED | BLACK/WHITE | CLASSIC BLUE/WHITE
NAVY/WHITE

Zertifizierung als Bio-Baumwolle in Arbeit, ringgesponnen und gekämmt | Ultraweicher Single-Jersey | Garngefärbte Streifen, 2 cm x 2 cm | Ausschnitt aus schmalem Feinripp | Verstärktes Nackenband | Neutrales Größenetikett im Nacken

P110s | M110S **Women´s Stripy T**

100% Baumwolle
S, M, L, XL
150 g/m² Mantis

BLACK/RED | BLACK/WHITE | CLASSIC BLUE/WHITE
NAVY/WHITE

Zertifizierung als Bio-Baumwolle in Arbeit, ringgesponnen und gekämmt | Ultraweicher Single-Jersey | Garngefärbte Streifen, 2 cm x 2 cm | Ausschnitt aus schmalem Feinripp | Verstärktes Nackenband | Flügelärmel | Neutrales Größenetikett im Nacken

Neutral®
Certified Responsibility™

NE81003 | O81003 **Ladies´ Loose Fit T-Shirt**

100% Baumwolle
XS, S, M, L, XL, XXL
155 g/m² Neutral

BLACK | BORDEAUX | NAVY | RED
SPORT GREY | WHITE | WHITE / NAVY (STRIPED)

Fairtrade-zertifizierte Baumwolle | Zertifizierte, gekämmte Bio-Baumwolle | Single Jersey Strick | Loose Fit | Kurzen Ärmel | Tiefer Rundhalsausschnitt | Nackenband innen

mantis one by mantis

587

Label

P136 | M136 **The Breton Top**

100% Baumwolle
XS, S, M, L, XL, XXL
200 g/m² Mantis

NAVY/WHITE | WHITE/NAVY

Zertifizierung als Bio-Baumwolle in Arbeit | Unisex | Tief angesetzte Ärmel | 0,8 und 1,6 cm breite, garngefärbte Streifen | Seitenschlitze | Länger geschnittener Rücken | Weiche und dehnbare Qualität | Abreißetikett

SOL'S the fair spirit

L01402 | 01402 **Men´s Long Sleeve Striped T-Shirt Marine**

100% Baumwolle
S, M, L, XL, XXL, 3XL
150 g/m² SOL´S

WHITE/NAVY | WHITE/RED

Rundhalsausschnitts | Passgenauer Schnitt | Geschnitten und genäht | Chambray-Details an Kragen und Seitenschlitzen

L01403 | 01403 **Women´s Long Sleeve Striped T-Shirt Marine**

100% Baumwolle
XS, S, M, L, XL, XXL
150 g/m² SOL´S

WHITE/NAVY | WHITE/RED

Rundhalsausschnitts | Geschnitten und genäht | Chambray-Details an Kragen und Seitenschlitzen

574

L01398 | 01398 **Men´s Round Neck Striped T-Shirt Miles**

100% Baumwolle (Ash/Lemon: 98% Baumwolle / 2% Viskose)

S, M, L, XL, XXL, 3XL

150 g/m² SOL´S

WHITE/NAVY | WHITE/RED

Chambray-Details im Kragen | Kurzen Ärmel | Passgenauer Schnitt | Geschnitten und genäht

574

L01399 | 01399 **Women´s Round Neck Striped T-Shirt Miles**

100% Baumwolle (Ash/Lemon: 98% Baumwolle / 2% Viskose)

XS, S, M, L, XL, XXL

150 g/m² SOL´S

WHITE/NAVY | WHITE/RED

Chambray-Details im Kragen | Kurzen Ärmel | Geschnitten und genäht

579

Label

SFM202 | SF202 **Unisex Striped T**

100% Baumwolle (Heather Grey/White: 85% Baumwolle / 15% Viskose)

XXS, XS, S, M, L, XL, XXL

160 g/m² SF Men

HEATHER GREY/WHITE | WHITE/OXFORD NAVY

Heraustrennbares Label für einfaches Umlabeln | Unisex-Style, Normale Passform | Gerippter Rundhalsausschnitt, S / J-Nackenband hinten | Zwillingsnadelstich | Nackenband in Single-Jersey-Qualität

Label

SFM204 | SF204 **Unisex Long Sleeved Striped T**

100% Baumwolle

XXS, XS, S, M, L, XL, XXL

160 g/m² SF Men

WHITE/OXFORD NAVY

Herausreißbares Label | Unisex-Style, Normale Passform | Halsausschnitt aus gerippten Stretch | Nackenband in Single-Jersey-Qualität | Zwillingsnadelstich

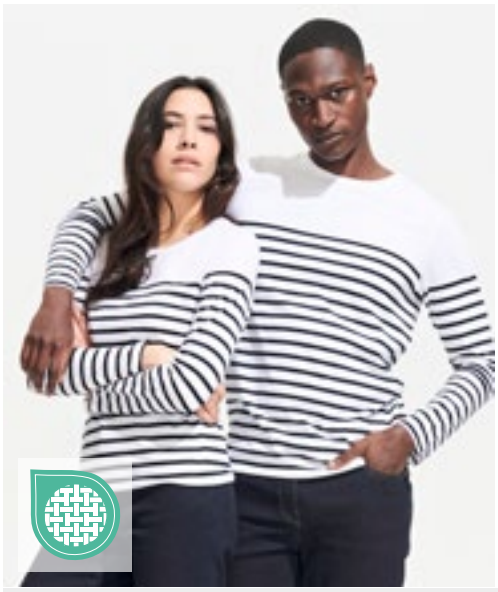

L03100 | 03100 **Women´s Long Sleeve Striped T-Shirt Matelot**

100% Baumwolle
S, M, L, XL, XXL
160 g/m² SOL´S

FRENCH NAVY/WHITE | WHITE/NAVY | WHITE/ROYAL BLUE 241/RED

160 Jersey | 100 % gekämmte Ringspun-Baumwolle | Enzymbehandlung für besondere Weichheit | Rundhalsausschnitts | Geschnitten und genäht | Platzierte Streifen

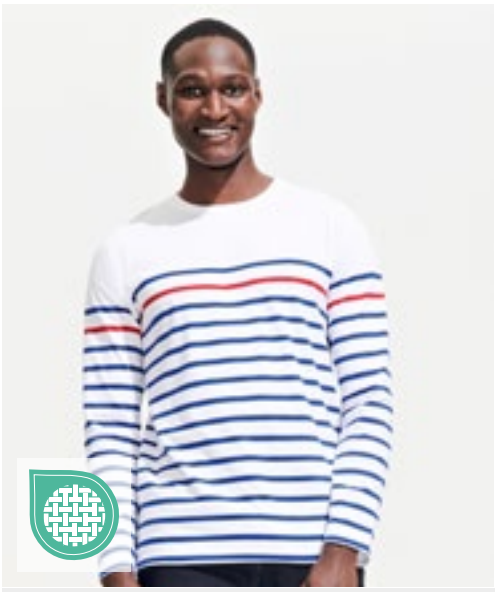

L03099 | 03099 **Men´s Long Sleeve Striped T-Shirt Matelot**

100% Baumwolle
S, M, L, XL, XXL, 3XL
160 g/m² SOL´S

FRENCH NAVY/WHITE | WHITE/NAVY | WHITE/ROYAL BLUE 241/RED

160 Jersey | 100 % gekämmte Ringspun-Baumwolle | Enzymbehandlung für besondere Weichheit | Rundhalsausschnitts | Passgenauer Schnitt | Geschnitten und genäht | Platzierte Streifen

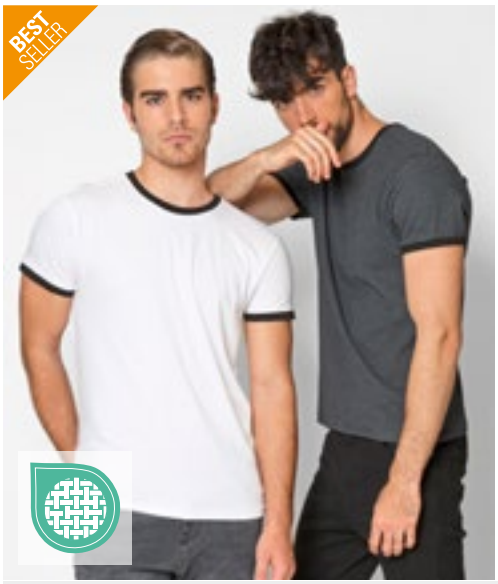

NH351 | BOSTON **T-Shirt Boston**

100% Baumwolle (Grey Melange: 85% Baumwolle / 15% Viskose)
S, M, L, XL, XXL
165 g/m² Nath

BLACK/DARK GREY (STRIPED) | BLACK/WHITE | CHOCOLATE/SKY
DEEP BLUE/BURGUNDY | GREY MELANGE/WHITE | IRELAND GREEN/WHITE
NAVY/WHITE | PINK/CHOCOLATE | PISTACHIO/WHITE
RED/WHITE | RED/YELLOW | ROYAL/WHITE
SKY/WHITE | WHITE/BLACK | WHITE/GREY (STRIPED)
WHITE/IRELAND GREEN | WHITE/NAVY (STRIPED) | WHITE/RED
WHITE/ROYAL | YELLOW/BLACK

Halbgekämmte Baumwolle | Trendiges T-Shirt mit kontrastfarbenen Akzenten | Schmaler Ripp-Kragen und -Armbündchen in Kontrastfarbe | Seitennähte | Körperbetonter Schnitt

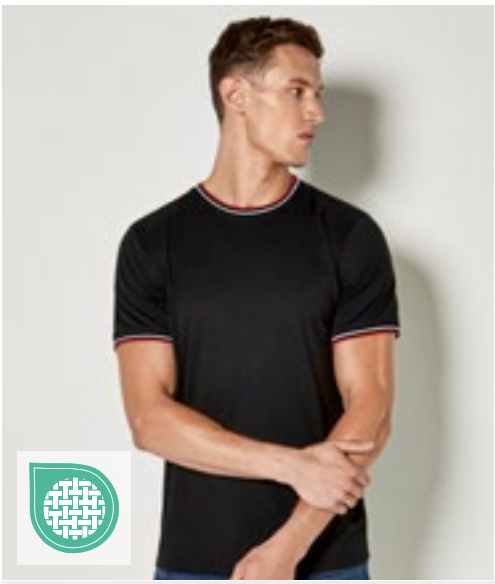

K519 | KK519 **Fashion Fit Tipped Tee**

65% Polyester / 35% Baumwolle
XS, S, M, L, XL, XXL
160 g/m² Kustom Kit

BLACK/WHITE/GREY (SOLID) | BLACK/WHITE/RED | WHITE/RED/ROYAL

Umgeschlagener, 1x1 gerippter Kragen und Ärmelbündchen in Kontrastfarbe abgesetzt | Halseinfassung aus dem gleichen Stoff wie Hauptstoff | Abgesteppter, vorderer Halsbesatz | Saum mit Zwillingsnadelstich | Kustom Kit® – Abreißetikett am Nacken

FASHION T-SHIRTS (CONTRAST & RINGER)

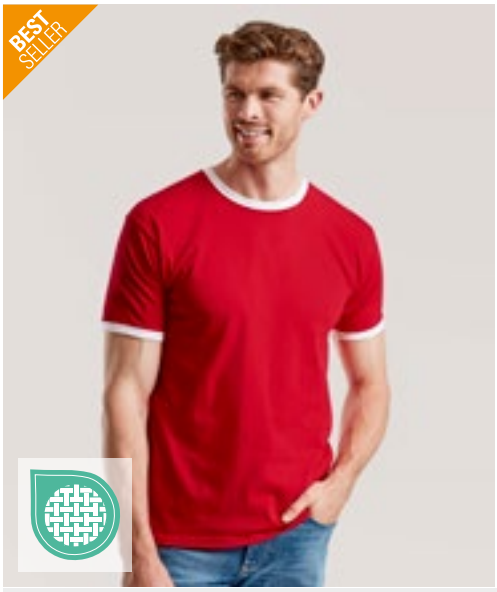

F159 | 61-168-0 **Ringer Tee**

100% Baumwolle
S, M, L, XL, XXL, 3XL
165 g/m² (White: 160 g/m²) Fruit of the Loom

BLACK/WHITE	NAVY/WHITE	RED/WHITE
ROYAL BLUE/WHITE	SUNFLOWER/KELLY GREEN	WHITE/BLACK
WHITE/NAVY	WHITE/RED	WHITE/ROYAL BLUE

Rundhalsausschnitt mit Baumwolle/Lycra® Ripp | Gleichfarbiges Nackenband | Höhere Maschendichte für verbesserte Bedruckbarkeit

E3070 | 3070 **Men´s Contrast-T**

100% Baumwolle
S, M, L, XL, XXL
180 g/m² Promodoro

BLACK/FIRE RED	BLACK/WHITE	FIRE RED/WHITE
ROYAL/WHITE	WHITE/BLACK	WHITE/NAVY
WHITE/RED		

Farbig abgesetzte Bündchen an Hals und Ärmeln | Single-Jersey | Gekämmte Baumwolle

BYBB022 | BB022 **Men´s Ringer Tee**

100% Baumwolle
XS, S, M, L, XL, XXL, 3XL, 4XL, 5XL
140 g/m² Build Your Brand Basic

BLACK/CITY RED	BLACK/WHITE	CHARCOAL/BLACK
CHARCOAL/CHERRY	WHITE/BLACK	

Regular Fit | Kurze Ärmel | Rundhalsausschnitt

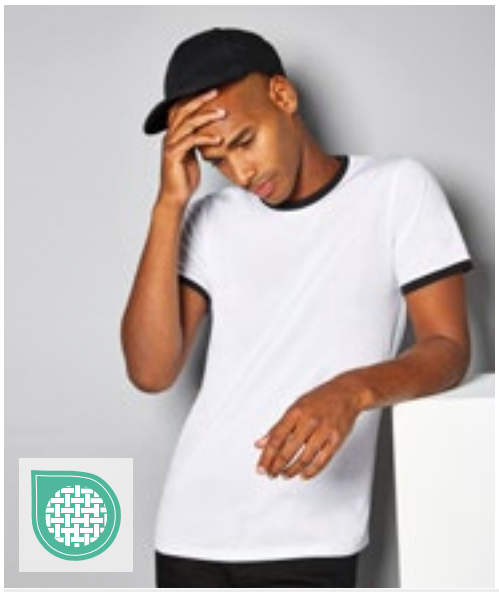

K508 | KK508 **Fashion Fit Ringer Tee**

65% Polyester / 35% Baumwolle
XS, S, M, L, XL, XXL
160 g/m² Kustom Kit

BLACK/WHITE	LIGHT GREY MARL/BLACK	NAVY/WHITE
RED/WHITE	WHITE/BLACK	

Ringgesponnene, gekämmte Baumwolle | 1x1 gerippter, gefalteter Kragen und Ärmelabschluss in Kontrastfarbe | Einfarbiger Eigenmaterial-Nackenband und Schultergurt | Seitennähte | Saum mit Zwillingsnadel | Kustom Kit® – Abreißetikett am Nacken

S9430 | ST9430 **Shawn Henley T-Shirt**

100% Baumwolle
S, M, L, XL, XXL
140 g/m² Stedman®

BLACK OPAL | WHITE

Ringspinn-Baumwolle aus Slub-Garn | Single-Jersey | Breite Knopfleiste | Ripp-Kragen | Vordere Passe | Zickzack-Stiche an Nähten | Drei Metallknöpfe (nickelfrei) | Nackenband | Seitennähte | Kleines Größenetikett im Nacken | Pflegeetikett in der Seitennaht | Waschbar bei 40 °C

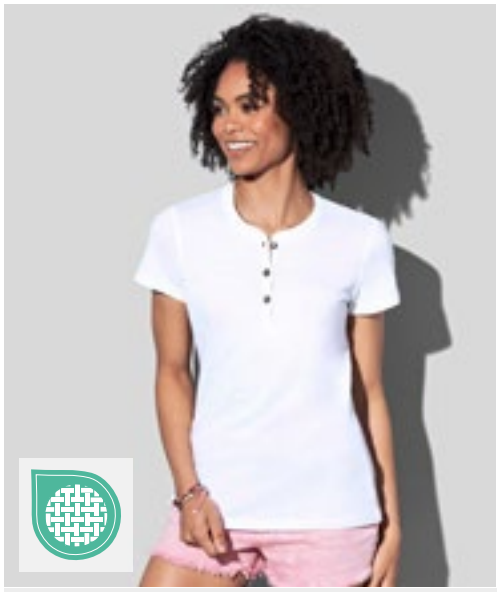

S9530 | ST9530 **Sharon Henley T-Shirt Women**

100% Baumwolle
S, M, L, XL
140 g/m² Stedman®

BLACK OPAL | WHITE

100% ringgesponnene Baumwolle | Slub Garn | Single-Jersey | Zickzack-Stiche an Nähten | Ripp-Kragen | Drei Metallknöpfe (nickelfrei) | Moderne, schmale Knopfleiste | Nackenband | Seitennähte | Kleines Größenetikett im Nacken | Pflegeetikett in der Seitennaht

S9460 | ST9460 **Shawn Henley Long Sleeve**

100% Baumwolle
S, M, L, XL, XXL
140 g/m² Stedman®

BLACK OPAL | WHITE

Weiche Baumwolle aus Slub-Garn mit individueller Knötchenstruktur | Drei Metallknöpfe (nickelfrei) | Breite Knopfleiste | Zickzack-Stiche an Nähten | Nackenband | Ripp-Kragen | Vordere Passe | Kleines Größenetikett im Nacken | Pflegeetikett in der Seitennaht | Seitennähte | Waschbar bei 40°C

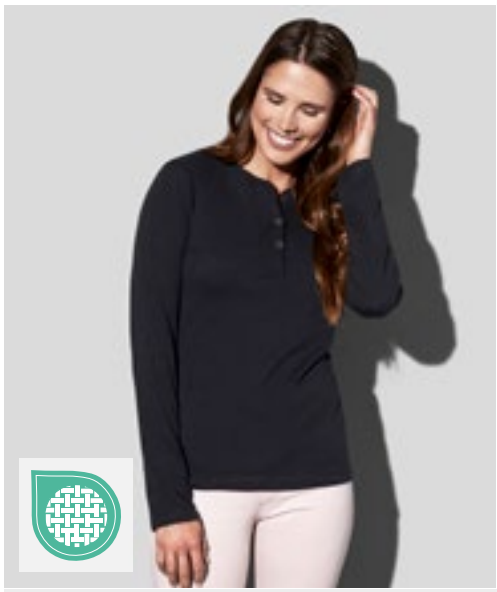

S9580 | ST9580 **Sharon Henley Long Sleeve Women**

100% Baumwolle
S, M, L, XL
140 g/m² Stedman®

BLACK OPAL | WHITE

100% Ringspinn-Baumwolle | Slub Garn | Single-Jersey | Zickzack-Stiche an Nähten | Ripp-Kragen | Drei Metallknöpfe (nickelfrei) | Moderne, schmale Knopfleiste | Nackenband | Seitennähte | Kleines Größenetikett im Nacken | Pflegeetikett in der Seitennaht

RG264 198

03 Poloshirts

BAUMWOLLE 145
MISCHGEWEBE 170
JERSEY 181
STRETCH 183
POLYESTER 190
LANGARM 193
CONTRAST 198

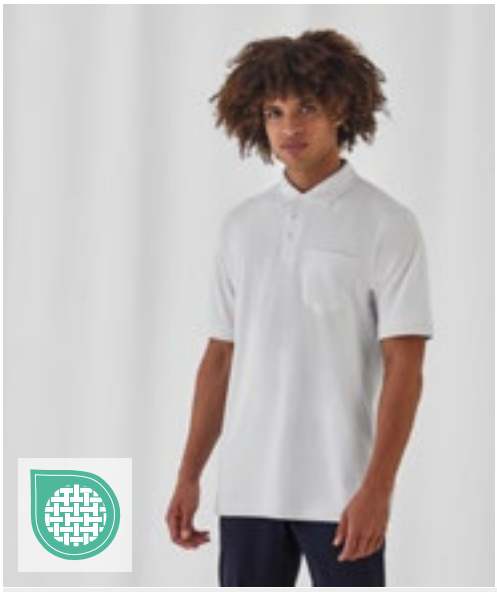

BCPU415 | PU415 **Unisex Polo Safran Pocket**

100% Baumwolle (Ash: 99% Baumwolle / 1% Viskose)

M, L, XL, XXL

180 g/m² B&C

ASH (HEATHER) | BLACK | NAVY | RED | WHITE

100% einlaufvorbehandelte, gekämmte, ringgesponnene Baumwolle | Kragen und Bündchen in 1x1 Ripp-Strick | Necktape | Verstärkte 3-Knopfleiste mit fixierbarem Einlagenstoff | Linke Brusttasche mit fixierbarem Einlagenstoff verstärkt | Farblich abgestimmte Knöpfe | Seitennähte | B&C Collection ist Mitglied der Fair Wear Foundation

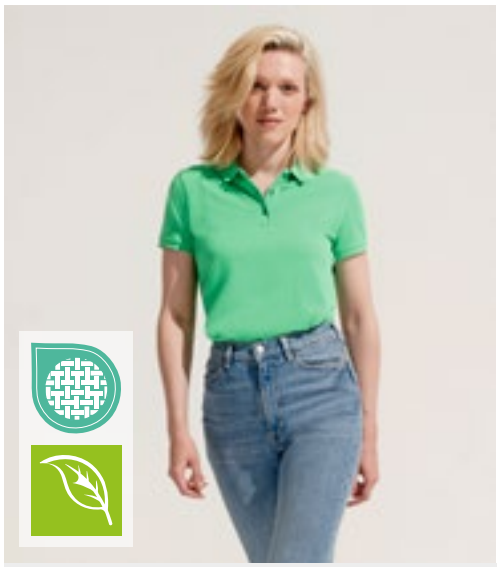

L03575 | 03575 **Women´s Planet Polo Shirt**

100% Baumwolle (Grey Melange: 85% Baumwolle / 15% Viskose)

XS, S, M, L, XL, XXL, 3XL

170 g/m² SOL´S

XS, S, M, L, XL, XXL, 3XL

BLACK | BOTTLE GREEN | FRENCH NAVY | GREY MELANGE | RED | ROYAL BLUE 241 | WHITE

XS, S, M, L, XL, XXL

ARCTIC BLUE | ASTRAL PURPLE | FROZEN GREEN | LIGHT YELLOW | OFF WHITE | POOL BLUE | POP ORANGE | ROPE | SPRING GREEN

Piqué 170 | 100% Bio-Baumwolle | Bio-Poloshirt aus Piqué | Regular Passform | Seitennaht | 2 Knöpfe | Kragen und Ärmelabschlüsse aus 1x1 Ripp | Kein Label

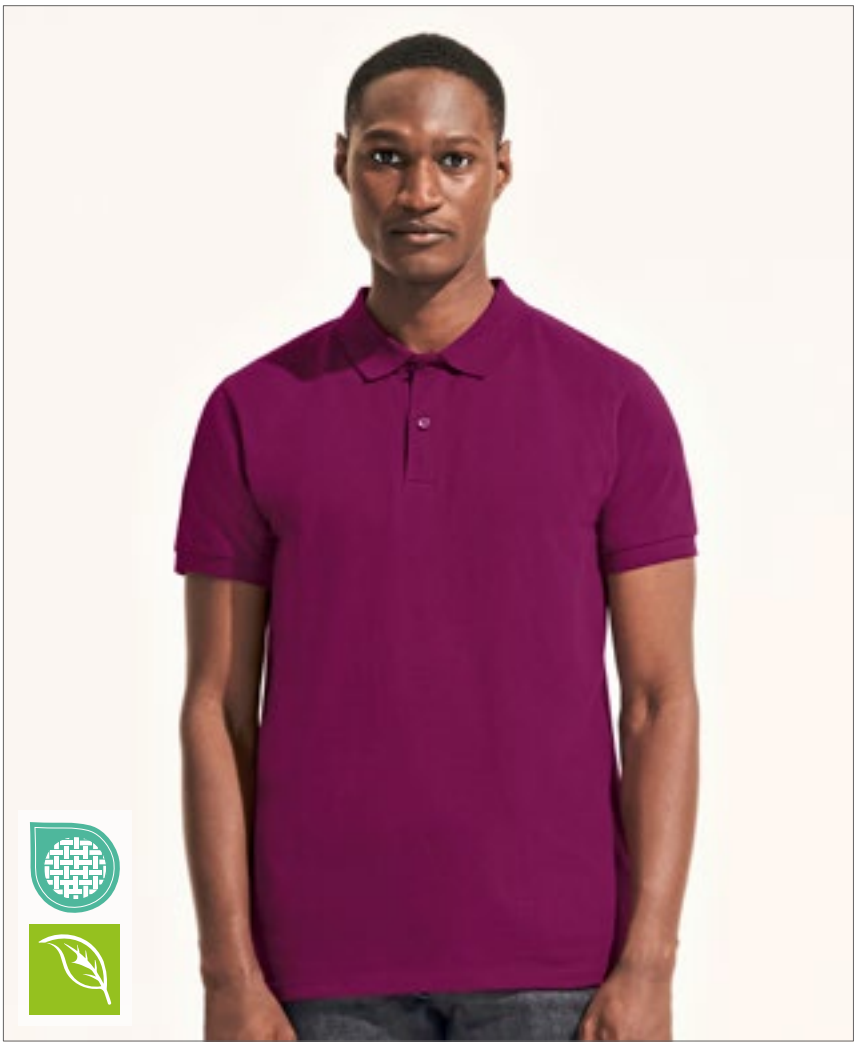

L03566 | 03566 **Men´s Planet Polo Shirt**

100% Baumwolle (Grey Melange: 85% Baumwolle / 15% Viskose)

S, M, L, XL, XXL, 3XL, 4XL, 5XL

170 g/m² SOL´S

S, M, L, XL, XXL, 3XL, 4XL, 5XL

BLACK | BOTTLE GREEN | FRENCH NAVY | GREY MELANGE | RED | ROYAL BLUE 241 | WHITE

S, M, L, XL, XXL, 3XL

ARCTIC BLUE | ASTRAL PURPLE | FROZEN GREEN | LIGHT YELLOW | OFF WHITE | POOL BLUE | POP ORANGE | ROPE | SPRING GREEN

Piqué 170 | 100% Bio-Baumwolle | Bio-Poloshirt aus Piqué | Regular Passform | Seitennaht | 2 Knöpfe | Kragen und Ärmelabschlüsse aus 1x1 Ripp | Kein Label

SOL'S
the fair spirit

L512 | 11342 Summer Polo II

100% Baumwolle (Grey Melange: 85% Baumwolle / 15% Viskose), (Ash: 98% Baumwolle / 2% Viskose)

XS, S, M, L, XL, XXL, 3XL

170 g/m² SOL´S

XS, S, M, L, XL, XXL, 3XL

BLACK	FRENCH NAVY	NAVY	WHITE

XS, S, M, L, XL, XXL

APPLE GREEN	AQUA	ARMY	ASH (HEATHER)
ATOLL BLUE	BURGUNDY	CHOCOLATE	DARK PURPLE
DUCK BLUE	GOLD	GOLF GREEN	GREY MELANGE
KELLY GREEN	ORANGE	PINK	RED
ROYAL BLUE 241	SAND	SKY BLUE	

Gekämmte Ringspun-Baumwolle | Gerippter Kragen | Verstärkendes Nackenband | Drei gleichfarbige Knöpfe | Seitenschlitze | Gerade geschnittener Bund, Seitennähte

L513 | 11338 Women´s Polo Passion

100% Baumwolle (Grey Melange: 85% Baumwolle / 15% Viskose)

S, M, L, XL, XXL

170 g/m² SOL´S

APPLE GREEN	AQUA	ATOLL BLUE	BLACK
BURGUNDY	CHOCOLATE	FUCHSIA	GOLD
GREY MELANGE	KELLY GREEN	NAVY	ORANGE
PINK	RED	ROYAL BLUE 241	SAND
SKY BLUE	WHITE		

Gekämmte Ringspun-Baumwolle | Eng geschnitten, Seitennähte | Knopfleiste mit vier gleichfarbige Knöpfen | Gerade geschnittener Bund mit Seitenschlitzen | Gerippter Kragen, verstärkendes Nackenband

BCPM430 | PM430 **Inspire Polo /Men_°**

100% Baumwolle (Heather Grey: 90% Baumwolle / 10% Viskose)
S, M, L, XL, XXL, 3XL
170 g/m² B&C

BLACK	BOTTLE GREEN	COBALT BLUE	DARK GREY (SOLID)
FIRE RED	HEATHER GREY	MILLENNIAL LILAC	MILLENNIAL MINT
NAVY BLUE	ORANGE	ORCHID GREEN	ORCHID PINK
RADIANT PURPLE	SKY BLUE	SOLAR YELLOW	SORBET
URBAN KHAKI	URBAN ORANGE	VERY TURQUOISE	WHITE

100% Bio-Baumwolle oder Baumwolle im Übergang zu Bio, ringgesponnes Baumwoll-Piqué | Vorgeschrumpft | Weiches Handgefühl | „B&C No Neck-Etikett“ | Kragen und Bündchen aus 1x1 Ripp-Strick | Farblich abgestimmte Knöpfe | Nackenband aus identischem Material | Moderner Schnitt | Seitennähte | Ebenmäßige Oberfläche | B&C Collection ist Mitglied der Fair Wear Foundation

BCPW440 | PW440 **Inspire Polo /Women_°**

100% Baumwolle (Heather Grey: 90% Baumwolle / 10% Viskose)
XS, S, M, L, XL, XXL
170 g/m² B&C

BLACK	BOTTLE GREEN	COBALT BLUE	DARK GREY (SOLID)
FIRE RED	HEATHER GREY	MILLENNIAL LILAC	MILLENNIAL MINT
NAVY BLUE	ORANGE	ORCHID GREEN	ORCHID PINK
RADIANT PURPLE	SKY BLUE	SOLAR YELLOW	SORBET
URBAN KHAKI	URBAN ORANGE	VERY TURQUOISE	WHITE

100% Bio-Baumwoll-Piqué oder Baumwoll-Piqué im Übergang zu Bio, ringgesponnen und gekämmt | Vorgeschrumpft | Weiches Handgefühl | „B&C No Neck-Etikett“ | Kragen und Bündchen aus 1x1 Ripp-Strick | Farblich abgestimmte Knöpfe | Nackenband aus identischem Material | Moderner Schnitt | Seitennähte | Ebenmäßige Oberfläche | B&C Collection ist Mitglied der Fair Wear Foundation

F513 | 63-050-0 **Original Polo**

100% Baumwolle (Heather Grey: 97% Baumwolle / 3% Polyester)
S, M, L, XL, XXL, 3XL
White 175 g/m², Coloured 185 g/m² Fruit of the Loom

AZURE BLUE	BLACK	BURGUNDY	DEEP NAVY
HEATHER GREY	LIGHT GRAPHITE (SOLID)	NEW SKY BLUE	RED
ROYAL BLUE	WHITE		

Klassischer Schnitt | Seitennähte | 2-Knopf-Leiste | Farblich identische Knöpfe | Offene Ärmelbündchen | Keine Seitenschlitze | TearAway-Label

EA011 | EA011 **Etosha Organic Polo Shirt**

100% Baumwolle
XS, S, M, L, XL, XXL
170 g/m² Ecologie

ARCTIC WHITE	JET BLACK	NAVY

100% Bio-Baumwolle | Piqué-Strick | Strick-Kragen | Nackenband | Seitennähte – nicht-röhrenförmiger Body | Saum und Ärmel mit Zwillingsnadel-Detail | Eingesetzte Ärmel | 2-Knopf-Manschette | Modische Passform | Größenetikett nur für einfaches Rebranding

588

>3XL

S510 | ST3000 **Short Sleeve Polo**

100% Baumwolle (Grey Heather: 85% Baumwolle / 15% Viskose)

S, M, L, XL, XXL, 3XL, 4XL, 5XL

170 g/m² Stedman®

S, M, L, XL, XXL, 3XL, 4XL, 5XL

BLACK OPAL | BLUE MIDNIGHT | BRIGHT ROYAL | GREY HEATHER
NAVY BLUE | SCARLET RED | WHITE

S, M, L, XL, XXL

BOTTLE GREEN | BRILLIANT ORANGE | DEEP BERRY | KIWI GREEN
LIGHT BLUE | OCEAN BLUE | ORANGE | YELLOW

Ringspinn-Baumwolle | Single-Jersey (Piqué-Look) | Nackenband | Zwei Knöpfe in Schildpattoptik | Ohne Ärmelbündchen | Seitennähte | Waschbar bis 40 °C

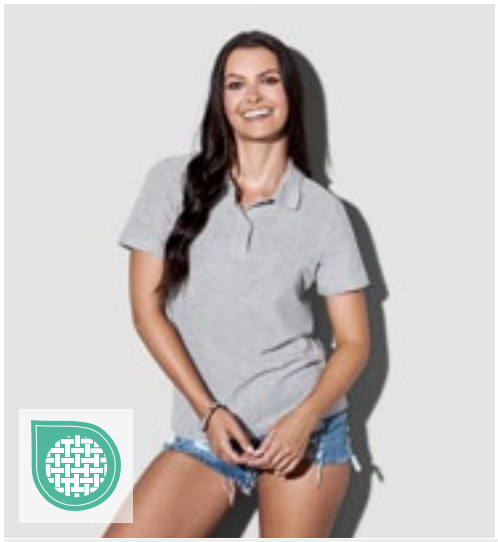

588

S519 | ST3100 **Short Sleeve Polo Women**

100% Baumwolle (Grey Heather: 85% Baumwolle / 15% Viskose)

XS, S, M, L, XL, XXL

170 g/m² Stedman®

XS, S, M, L, XL, XXL

BLACK OPAL | BLUE MIDNIGHT | BRIGHT ROYAL | GREY HEATHER
NAVY BLUE | SCARLET RED | WHITE

S, M, L, XL

BRILLIANT ORANGE | BURGUNDY RED | KIWI GREEN | LIGHT BLUE
OCEAN BLUE | SWEET PINK | YELLOW

Ringspinn-Baumwolle | Single-Jersey (Piqué-Look) | Nackenband | Zwei Ton-in-Ton-Knöpfe | Ohne Ärmelbündchen | Seitennähte | Normal Fit | Waschbar bis 40 °C

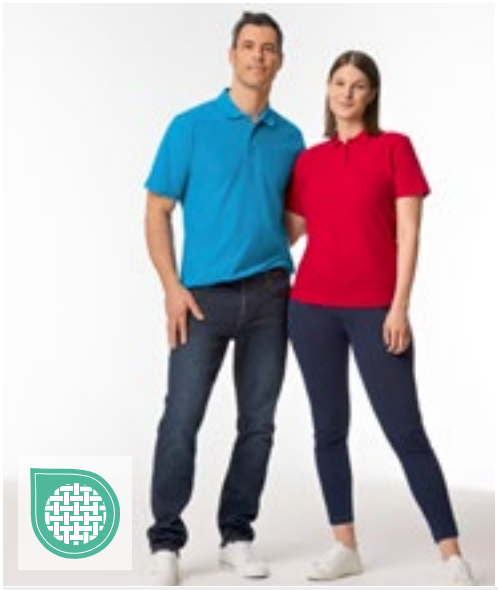

NEW COLOUR

>3XL

G64800 | 64800 **Softstyle® Adult Piqué Polo**

100% Baumwolle (Sport Grey: 90% Baumwolle / 10% Polyester)

S, M, L, XL, XXL, 3XL, 4XL

177 g/m² (White: 172 g/m²) Gildan

BLACK | CHARCOAL (SOLID) | CHERRY RED | DAISY
FOREST GREEN | LIGHT BLUE | NAVY | PURPLE
RED | ROYAL | SAND | SAPPHIRE
SPORT GREY (HEATHER) | WHITE

Hergestellt aus unserem weichen, ringgesponnenen Baumwollmischgewebe | Softstyle verfügt über Doppel-Piqué, das strapazierfähig und atmungsaktiv ist und sich ideal zum Sticken eignet | Sauber gearbeitete Knopfleiste mit farblich abgestimmten Knöpfen | Gerollte Schultern | Moderner, klassischer Schnitt, Seitennähte | Leistungsstarkes Abreißetikett

NEW COLOUR

Label

G64800L | 64800L **Softstyle® Women´s Piqué Polo**

100% Baumwolle (Sport Grey: 90% Baumwolle / 10% Polyester)

S, M, L, XL, XXL

177 g/m² (White: 172 g/m²) Gildan

BLACK | CHERRY RED | DAISY | NAVY
RED | ROYAL | SAPPHIRE | SPORT GREY (HEATHER)
WHITE

Hergestellt aus unserem weichen, ringgesponnenen Baumwollmischgewebe | Softstyle verfügt über Doppel-Piqué, das strapazierfähig und atmungsaktiv ist und sich ideal zum Sticken eignet | Sauber gearbeitete Knopfleiste mit farblich abgestimmten Knöpfen | Gerollte Schultern | Leicht tailliert, Seitennähte | Leistungsstarkes Abreißetikett

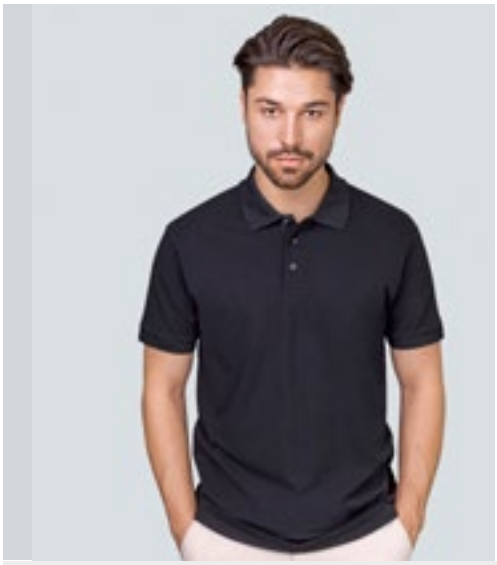

HRM501 | 501 **Men´s Luxury Polo**

100% Baumwolle
S, M, L, XL, XXL, 3XL, 4XL, 5XL, 6XL
180 g/m² HRM

S, M, L, XL, XXL, 3XL, 4XL, 5XL, 6XL
BLACK | DARK GREY | NAVY | WHITE

S, M, L, XL, XXL, 3XL, 4XL, 5XL
RED | ROYAL BLUE

Ringgesponnenes, besonders feinmaschiges Piqué | Modischer, körperbetonter Schnitt | Innovative Kragenlösung | Nackenband und Seitenschlitze mit Twill-Band verstärkt | Kragen und Ärmelabschluss aus 1x1 Ripp-Strick | 3-Knopfleiste mit HRM-Detail (Ton-in-Ton) | Ersatzknopf | Labelfrei | Gewebtes Fair4All Flaglabel in der linken Seitennaht | Einlaufvorbehandelt und Anti-Pilling | Waschbar bis 60 °C | BSCI zertifizierte Produktion

HRM601 | 601 **Women´s Luxury Polo**

100% Baumwolle
XS, S, M, L, XL, XXL, 3XL, 4XL, 5XL
180 g/m² HRM

BLACK | DARK GREY | NAVY | RED
ROYAL BLUE | WHITE

Ringgesponnenes, besonders feinmaschiges Piqué | Modischer, körperbetonter Schnitt (leicht tailliert) | Innovative Kragenlösung | Nackenband und Seitenschlitze mit Twill-Band verstärkt | Kragen und Ärmelabschluss aus 1x1 Ripp-Strick | 3-Knopfleiste mit HRM-Detail (Ton-in-Ton) | Ersatzknopf | Labelfrei | Gewebtes Fair4All Flaglabel in der linken Seitennaht | Einlaufvorbehandelt und Anti-Pilling | Waschbar bis 60 °C | BSCI zertifizierte Produktion

BCPUI10 | PUI10 **Unisex Polo ID.001**

100% Baumwolle (Heather Grey: 90% Baumwolle / 10% Viskose)
XS, S, M, L, XL, XXL, 3XL, 4XL
180 g/m² B&C

ANTHRACITE | ATOLL | BLACK | BOTTLE GREEN
BROWN | CHILI GOLD | FUCHSIA | HEATHER GREY
KELLY GREEN | LIGHT BLUE | NAVY | ORANGE
PIXEL CORAL | PURPLE | REAL GREEN | RED
ROYAL BLUE | SAND | WHITE | WINE

100% einlaufvorbehandelte, gekämmte, ringgesponnene Baumwolle | Kragen aus 1x1 Ripp-Strick | Verstärkte 2-Knopfleiste mit fixierbarem Einlagenstoff | Farblich abgestimmte Knöpfe | Necktape | Seitennähte | B&C Collection ist Mitglied der Fair Wear Foundation

BCPWI11 | PWI11 **Women´s Polo ID.001**

100% Baumwolle (Heather Grey: 90% Baumwolle / 10% Viskose)
XS, S, M, L, XL, XXL, 3XL
180 g/m² B&C

ANTHRACITE | ATOLL | BLACK | BOTTLE GREEN
BROWN | CHILI GOLD | FUCHSIA | HEATHER GREY
KELLY GREEN | LIGHT BLUE | NAVY | ORANGE
PIXEL CORAL | PURPLE | REAL GREEN | RED
ROYAL BLUE | SAND | WHITE | WINE

100% einlaufvorbehandelte, gekämmte, ringgesponnene Baumwolle | Kragen aus 1x1 Ripp-Strick | Verstärkte 2-Knopfleiste mit fixierbarem Einlagenstoff | Farblich abgestimmte Knöpfe | Necktape | Seitennähte | Femininer Schnitt | B&C Collection ist Mitglied der Fair Wear Foundation

B&C BE INSPIRED

589

BCPU409 | PU409 Unisex Polo Safran

100% Baumwolle (Heather Grey: 90% Baumwolle / 10% Viskose), (Ash: 99% Baumwolle / 1% Viskose)

S, M, L, XL, XXL, 3XL

180 g/m² B&C

S, M, L, XL, XXL, 3XL

BLACK | HEATHER GREY | NAVY | RED | ROYAL BLUE | WHITE

S, M, L, XL, XXL

DARK GREY (SOLID)

100% einlaufvorbehandelte, gekämmte, ringgesponnene Baumwolle | Kragen und Bündchen in 1x1 Ripp-Strick | Verstärkte 3-Knopfleiste mit fixierbarem Einlagenstoff | Farblich abgestimmte Knöpfe | Necktape | Seitennähte | B&C Collection ist Mitglied der Fair Wear Foundation

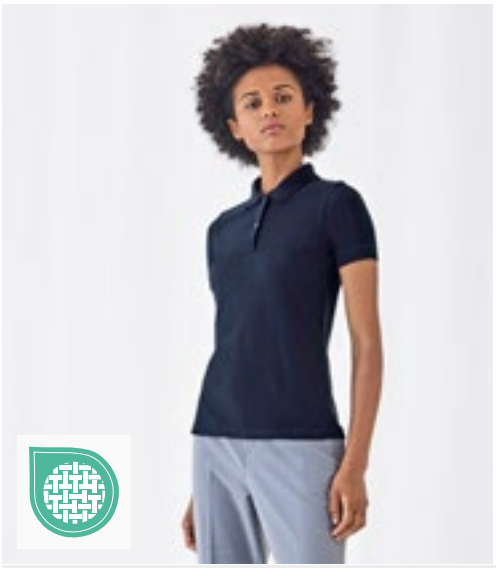

B&C BE INSPIRED

BCPW455 | PW455 Women´s Polo Safran Pure

100% Baumwolle (Heather Grey: 90% Baumwolle / 10% Viskose)

XS, S, M, L, XL, XXL

180 g/m² B&C

XS, S, M, L, XL, XXL

BLACK | HEATHER GREY | NAVY | RED | ROYAL BLUE | WHITE

XS, S, M, L, XL

DARK GREY (SOLID)

100% einlaufvorbehandelte, gekämmte, ringgesponnene Baumwolle | Kragen und Bündchen in 1x1 Ripp-Strick | Knopfleiste mit 2 farblich abgestimmten Knöpfen | Femininer Schnitt | Necktape | Seitennähte | B&C Collection ist Mitglied der Fair Wear Foundation

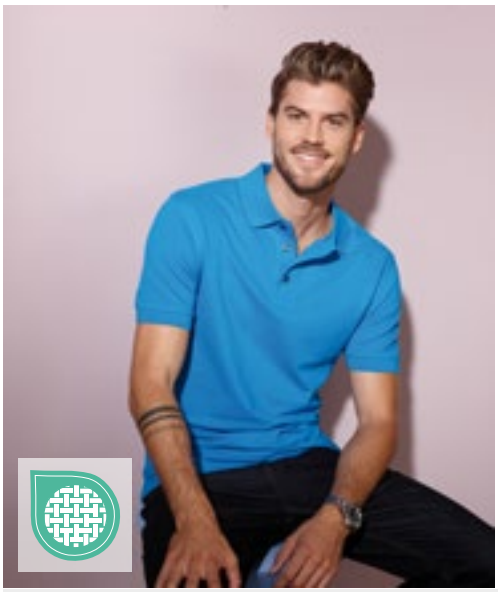

JAMES & NICHOLSON by dastex

JN708 | JN708 Men´s Pima Polo

100% Baumwolle

S, M, L, XL, XXL, 3XL

180 g/m² James&Nicholson

BLACK | CARBON | IRISH GREEN | LIGHT RED | NAVY | REGATTA BLUE | ROYAL | WHITE

Poloshirt in Premiumqualität | Sehr feine Piqué-Qualität aus hochwertiger gekämmter, ringgesponnener Pima-Baumwolle | Durch die Verwendung von Pima Baumwolle, besonders fein und langstaplig, wird eine konstant hochwertige Qualität und Oberfläche erreicht | Gestrickter Polokragen und Armbündchen | Knöpfe in der Farbe Titan | Seitenschlitze | 3 Knöpfe

JAMES & NICHOLSON by dastex

JN707 | JN707 Ladies´ Pima Polo

100% Baumwolle

S, M, L, XL, XXL

180 g/m² James&Nicholson

BLACK | CARBON | IRISH GREEN | LIGHT RED | NAVY | REGATTA BLUE | ROYAL | WHITE

Poloshirt in Premiumqualität | Sehr feine Piqué-Qualität aus hochwertiger gekämmter, ringgesponnener Pima-Baumwolle | Durch die Verwendung von Pima Baumwolle, besonders fein und langstaplig, wird eine konstant hochwertige Qualität und Oberfläche erreicht | Gestrickter Polokragen und Armbündchen | Knöpfe in der Farbe Titan | Taillierter Schnitt | 5 Knöpfe

JN8010 | 8010 **Men´s Basic Polo**

100% Baumwolle
S, M, L, XL, XXL, 3XL
180 g/m² James&Nicholson

BLACK	BLACK HEATHER	BROWN	CARMINE RED MELANGE
COBALT	DARK ORANGE	FERN GREEN	GRAPHITE (SOLID)
GREY HEATHER	IRISH GREEN	JADE GREEN	LIGHT BLUE
LIGHT DENIM MELANGE	LIGHT YELLOW	LIME GREEN	NATURAL
NAVY	ORANGE	PINK	RED
ROYAL	SOFT GREY	SOFT PINK	STONE
TURQUOISE	VANILLA	WHITE	WINE

Klassisches Poloshirt | Feine Piqué-Qualität aus 100% gekämmter, ringgesponnener Bio-Baumwolle | Gestrickter Polokragen und Armbündchen | Knöpfe Ton in Ton | Seitenschlitze | Tear off!®- Label | 2 Knöpfe

JN8009 | 8009 **Ladies´ Basic Polo**

100% Baumwolle
S, M, L, XL, XXL
180 g/m² James&Nicholson

BLACK	BLACK HEATHER	BROWN	CARMINE RED MELANGE
COBALT	DARK ORANGE	FERN GREEN	GRAPHITE (SOLID)
GREY HEATHER	IRISH GREEN	JADE GREEN	LIGHT BLUE
LIGHT DENIM MELANGE	LIGHT YELLOW	LIME GREEN	NATURAL
NAVY	ORANGE	PINK	RED
ROYAL	SOFT GREY	SOFT PINK	STONE
TURQUOISE	VANILLA	WHITE	WINE

Klassisches Poloshirt | Feine Piqué-Qualität aus 100% gekämmter, ringgesponnener Bio-Baumwolle | Gestrickter Polokragen und Armbündchen | Knöpfe Ton in Ton | Seitenschlitze | Tear off!®- Label | Taillierter Schnitt | 4 Knöpfe

JP100 | JP100 **The 100 Polo**

100% Baumwolle (Heather Grey: 95% Baumwolle / 5% Viskose)
S, M, L, XL, XXL, 3XL
180 g/m² Just Polos

BURGUNDY	CHARCOAL	DEEP BLACK	EARTHY GREEN
FIRE RED	HEATHER GREY	INK BLUE	MUSTARD
OXFORD NAVY	ROYAL BLUE	SAPPHIRE BLUE	SKY BLUE
WHITE			

Gekämmte Ringspun-Baumwolle | Moderne und stilvolle Passform mit Seitenschlitzen | 3-Knopf-Leiste mit farblich abgestimmten Knöpfen und Ersatzknopf | Nur Größenetikett für einfaches Rebranding – Schwarz mit Farbcodierung für Unisex | Kurze Ärmel mit Bündchen | Nackenband | Saum mit Zwillingsnadelstich | Baumwoll-Piqué

JP100F | JP100F **Women´s The 100 Polo**

100% Baumwolle (Heather Grey: 95% Baumwolle / 5% Viskose)
XS, S, M, L, XL, XXL
180 g/m² Just Polos

DEEP BLACK	OXFORD NAVY

Gekämmte Ringspun-Baumwolle | Moderne Girlie-Passform mit Seitenschlitzen | 2-Knopf-Leiste mit farblich abgestimmten Knöpfen und Ersatzknopf | Nur Größenetikett für einfaches Rebranding – Schwarz mit Farbcodierung für Damen | Kurze Ärmel mit Bündchen | Nackenband | Saum mit Zwillingsnadelstich | Baumwoll-Piqué

SOL'S
the fair spirit

NEW COLOUR >3XL

L525 | 11346 Men´s Polo Shirt Perfect

100% Baumwolle (Grey Melange: 85% Baumwolle / 15% Viskose), (Ash: 98% Baumwolle / 2% Viskose), (Heather Denim, Charcoal Melange: 60% Baumwolle / 40% Viskose)

XS, S, M, L, XL, XXL, 3XL, 4XL, 5XL

180 g/m² SOL´S

XS, S, M, L, XL, XXL, 3XL, 4XL, 5XL

BLACK	FRENCH NAVY	GREY MELANGE	KELLY GREEN
RED	ROYAL BLUE 241	SPRING GREEN	WHITE

S, M, L, XL, XXL, 3XL

APPLE GREEN	AQUA	ASH (HEATHER)	BOTTLE GREEN
BURGUNDY	CHARCOAL MELANGE	CREAMY BLUE	CREAMY PINK
DARK GREY (SOLID)	DENIM	GOLD	HEATHER DENIM
HEATHER OXBLOOD	HIBISCUS	ORANGE	PURE GREY
SAND	SKY BLUE	SLATE BLUE	

Gekämmte Ringspinn-Baumwolle | Neues Piqué, modisch und ausgefallen | 1x1 Ripp-Strick an Kragen und Ärmelabschlüssen | Verstärkendes Nackenband | Knopfleiste mit zwei gleichfarbigen Glanz-Knöpfen | Seitennähte | Ersatzknopf innen an der Seitennaht | Doppelnähte am Saum

L526 | 11347 Women´s Polo Shirt Perfect

100% Baumwolle (Grey Melange: 85% Baumwolle / 15% Viskose), (Ash: 98% Baumwolle / 2% Viskose), (Heather Denim, Charcoal Melange: 60% Baumwolle / 40% Viskose)

S, M, L, XL, XXL, 3XL

180 g/m² SOL´S

S, M, L, XL, XXL, 3XL

BLACK	FRENCH NAVY	GREY MELANGE	KELLY GREEN
RED	ROYAL BLUE 241	SPRING GREEN	WHITE

S, M, L, XL, XXL

APPLE GREEN	ASH (HEATHER)	BOTTLE GREEN	BURGUNDY
CHARCOAL MELANGE	CREAMY BLUE	CREAMY PINK	DARK GREY (SOLID)
DENIM	GOLD	HEATHER DENIM	HEATHER OXBLOOD
HIBISCUS	ORANGE	PURE GREY	SAND
SKY BLUE	SLATE BLUE		

Gekämmte Ringspinn-Baumwolle | Eng geschnitten | 1x1 Ripp-Strick an Kragen und Ärmelabschlüssen | Verstärkendes Nackenband | Knopfleiste mit zwei gleichfarbigen Glanz-Knöpfen | Seitennähte | Ersatzknopf innen an der Seitennaht | Doppelnähte am Saum

S9060 | ST9060 **Lux Polo Men**

100% Baumwolle (Grey Heather: 85% Baumwolle / 15% Viskose)

S, M, L, XL, XXL, 3XL, 4XL, 5XL

180 g/m² Stedman®

S, M, L, XL, XXL, 3XL, 4XL, 5XL

BLACK OPAL | BLUE MIDNIGHT | WHITE

S, M, L, XL, XXL

DEEP LILAC | GREEN FLASH | GREY HEATHER | PUMPKIN | SALMON PINK

S, M, L, XL, XXL, 3XL

MARINA BLUE | SCARLET RED | SLATE GREY (SOLID)

Hochwertiges Baumwoll-Piqué | Rippkragen und -ärmelbündchen | 3 Ton-in-Ton-Knöpfe | Kontrastfarbenes Fischgrat-Nackenband | Seitennähte | Kleines Größenetikett im Nacken | Pflegeetikett in der Seitennaht

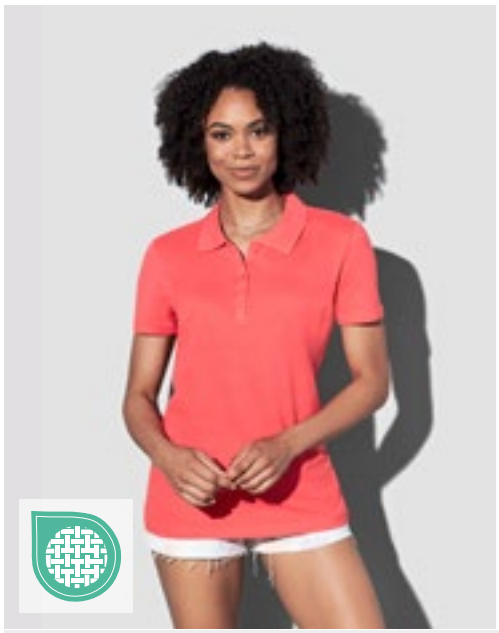

S9150 | ST9150 **Hanna Polo Women**

100% Baumwolle (Grey Heather: 85% Baumwolle / 15% Viskose)

S, M, L, XL

170 g/m² Stedman®

CUPCAKE PINK | DEEP LILAC | SALMON PINK

Gekämmte Ringspinn-Baumwolle | Piqué-Material | Kontrastfarbenes Fischgrät-Nackenband | Fünf Ton-in-Ton-Knöpfe | Moderne, schmale Knopfleiste | Ohne Ärmelbündchen | Pflegeetikett in der Seitennaht | Kleines Größenetikett im Nacken | Seitennähte | Normal Fit | Waschbar bis 40 °C

S9160 | ST9160 **Lux Polo Women**

100% Baumwolle

XS, S, M, L, XL, XXL, 3XL

180 g/m² Stedman®

XS, S, M, L, XL, XXL, 3XL

BLACK OPAL | BLUE MIDNIGHT | WHITE

XS, S, M, L, XL, XXL

MARINA BLUE | SCARLET RED | SLATE GREY (SOLID)

Hochwertiges Baumwoll-Piqué | Rippkragen und -ärmelbündchen | 3 Ton-in-Ton-Knöpfe | Ton-in-Ton-Nackenband | Gewebtes Premium-Größenetikett im Nacken | Abreißbares „tear-away"-Label in der Seitennaht

F512 | 63-044-0 **Iconic Polo**

100% Baumwolle (Heather Royal, Heather Green, Heather Navy, Heather Red, Heather Purple, Heather Burgundy: 65% Polyester / 35% Baumwolle)

S, M, L, XL, XXL, 3XL

180 g/m² (White: 170 g/m²) Fruit of the Loom

BLACK | DEEP NAVY | FLAME | HEATHER BURGUNDY

HEATHER GREEN | HEATHER NAVY | HEATHER PURPLE | HEATHER RED

HEATHER ROYAL | NEO MINT | RED | ROYAL BLUE

WHITE | ZINC (SOLID)

Schmaler Fashion Fit | 3-Knopfleiste mit gleichfarbigen, perlmuttartigen Knöpfen | Seitenschlitze | Tear Away Label

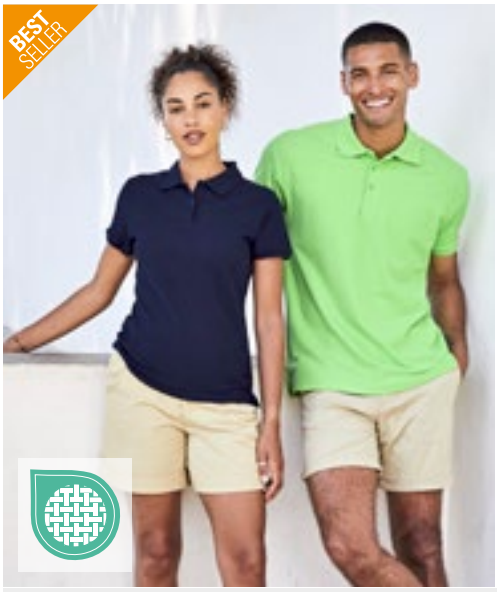

F511N | 63-218-0 Premium Polo

100% Baumwolle (Heather Grey: 97% Baumwolle / 3% Polyester)
S, M, L, XL, XXL, 3XL
180 g/m² (White: 170 g/m²) Fruit of the Loom

ATHLETIC HEATHER	AZURE BLUE	BLACK	BOTTLE GREEN
BURGUNDY	DEEP NAVY	HEATHER GREY	KELLY GREEN
LIGHT GRAPHITE (SOLID)	LIME	NAVY	NEO MINT
ORANGE	RED	ROYAL BLUE	SKY BLUE
SUNFLOWER	WHITE		

3-Knopfleiste mit gleichfarbigen Knöpfen | Seitenschlitze

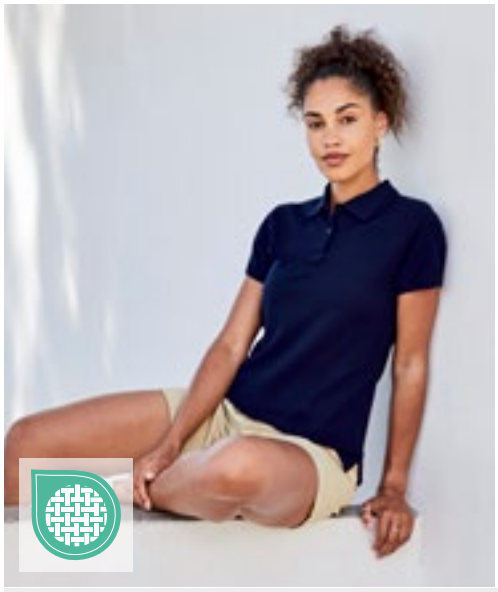

F520 | 63-030-0 Ladies´ Premium Polo

100% Baumwolle (Athletic Heather: 90% Baumwolle / 10% Polyester), (Heather Grey: 97% Baumwolle / 3% Polyester)
XS, S, M, L, XL, XXL
180 g/m² (White: 170 g/m²) Fruit of the Loom

ATHLETIC HEATHER	AZURE BLUE	BLACK	BURGUNDY
DEEP NAVY	FUCHSIA	HEATHER GREY	KELLY GREEN
LIGHT GRAPHITE (SOLID)	LIGHT PINK	LIME	NAVY
ORANGE	RED	ROYAL BLUE	SKY BLUE
SUNFLOWER	WHITE		

Seitennähte mit Seitenschlitzen für einen femininen Sitz | 2-Knopfleiste mit gleichfarbigen Knöpfen | 1x1 Ripp-Armbündchen

W101 | H101 Men´s Micro-Fine Piqué Polo Shirt

100% Baumwolle (Charcoal: 52% Polyester / 48% Baumwolle)
XS, S, M, L, XL, XXL, 3XL, 4XL, 5XL
180 g/m² Henbury

XS, S, M, L, XL, XXL, 3XL, 4XL, 5XL

BLACK	BOTTLE	CLASSIC RED	HEATHER GREY
NAVY	OXFORD NAVY	ROYAL	WHITE

S, M, L, XL, XXL, 3XL

BRIGHT JADE	CHARCOAL	FUCHSIA	OLIVE
PURPLE	SAPPHIRE BLUE	STEEL GREY	VINTAGE RED

Modern geschnittenes Polo Shirt mit schmalem Ripp-Kragen | Modisch enger Ärmel | Rippbündchen | 2-Knopfleiste mit Ton-in-Ton Knöpfen | Nacken und Seitenschlitze mit kontrastfarbenem Fischgrätband | Vorverlegte Schulternähte mit Doppelnaht-Verstärkung | Doppelnaht Saum | Henbury-Markenlabel im Kragenbereich abtrennbar

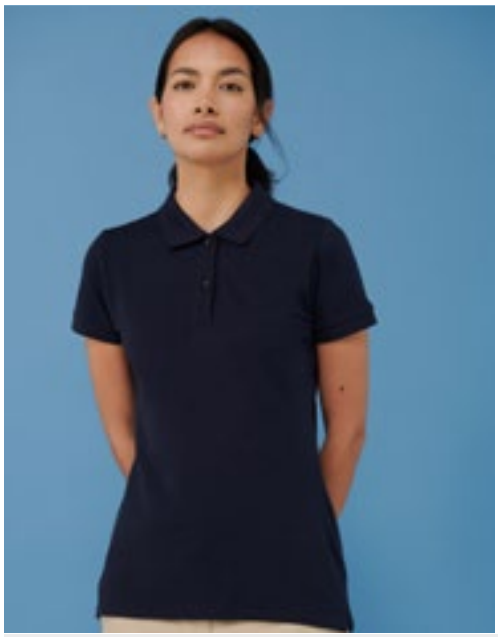

W102 | H102 Ladies´ Micro-Fine-Piqué Polo Shirt

100% Baumwolle
XXS, XS, S, M, L, XL, XXL
180 g/m² Henbury

BLACK	CLASSIC RED	FUCHSIA	NAVY
WHITE			

Moderne Passform, eng anliegende Ärmel und Bündchen | Leichtes Mikro-Piqué | Heraustrennbares Markenetikett | Schmaler, spitzer Kragen | Vorverlegte Schulternähte mit Doppelnaht-Verstärkung | Glatte Oberfläche, geeignet zum Bedrucken | Zwei farblich passende Knöpfe | Fischgrät-Kontrastband im Nacken | Geformte Seitennähte für femininen Schnitt

BCPU424 | PU424 My Polo 180

100% Baumwolle (Sport Grey: 90% Baumwolle / 10% Viskose), (Meta Gold: 78% Baumwolle / 12% Metallic / 10% Polyester)

S, M, L, XL, XXL, 3XL, 4XL, 5XL

180 g/m² B&C

S, M, L, XL, XXL, 3XL, 4XL, 5XL

BLACK	DARK GREY (SOLID)	NAVY	ROYAL BLUE
SPORT GREY (HEATHER)	WHITE		

S, M, L, XL, XXL, 3XL

APPLE GREEN	BLUSH BLUE	BLUSH MINT	BLUSH PINK
BURGUNDY	CAMO GREEN	DARK FOREST	IVY GREEN
LAVENDER	LOTUS PINK	MASTIC	META FUCHSIA
META GOLD	META LILAC	META ORANGE	META TURQUOISE
NAVY PURE	OFF WHITE	PIXEL LIME	PURE ORANGE
RADIANT PURPLE	RED	ROASTED COFFEE	SOLAR YELLOW

Moderner, klassischer Style | 1x1-Ripp-Bündchen | Verstärkte Knopfleiste mit 2 Knöpfen | Ringgesponnener Stoff | Der perfekt konstruierte 1x1-Ripp-Kragen behält die ideale Form bei | Schulternaht mit Verstärkungsband und bequemem Nackenband | Feines Piqué | Farblich abgestimmte Knöpfe | Besonders weiches Satin-Etikett

BCPW461 | PW461 My Polo 180 /Women

100% Baumwolle (Sport Grey: 90% Baumwolle / 10% Viskose), (Meta Gold: 78% Baumwolle / 12% Metallic / 10% Polyester)

XS, S, M, L, XL, XXL, 3XL

180 g/m² B&C

XS, S, M, L, XL, XXL, 3XL

BLACK	DARK GREY (SOLID)	NAVY	ROYAL BLUE
SPORT GREY (HEATHER)	WHITE		

XS, S, M, L, XL, XXL

APPLE GREEN	BLUSH BLUE	BLUSH MINT	BLUSH PINK
BURGUNDY	CAMO GREEN	DARK FOREST	IVY GREEN
LAVENDER	LOTUS PINK	MASTIC	META FUCHSIA
META GOLD	META LILAC	META ORANGE	META TURQUOISE
NAVY PURE	OFF WHITE	PIXEL LIME	PURE ORANGE
RADIANT PURPLE	RED	ROASTED COFFEE	SOLAR YELLOW

Moderner, klassischer Style | 1x1-Ripp-Bündchen | Moderne, verstärkte Knopfleiste mit zwei Knöpfen | Ringgesponnener Stoff | 1x1-Ripp-Kragen | Schulternaht mit Verstärkungsband und bequemem Nackenband | Feines Piqué | Farblich abgestimmte Knöpfe | Besonders weiches Satin-Etikett

JN1300 | JN1300 **Men´s Mercerised Polo**

100% Baumwolle
S, M, L, XL, XXL, 3XL
180 g/m² James&Nicholson

BLACK	GRAPHITE	LIGHT RED
NAVY	RIVIERA	WHITE

Hochwertige Single-Jersey Qualität aus merzerisierter gekämmter, ringgesponnener Baumwolle | Gestrickter, mit Webstoff unterlegter Polokragen | Gestrickte Armbündchen, Seitenschlitze | 3 Knöpfe, Knöpfe bei allen Farben in Farbe titan

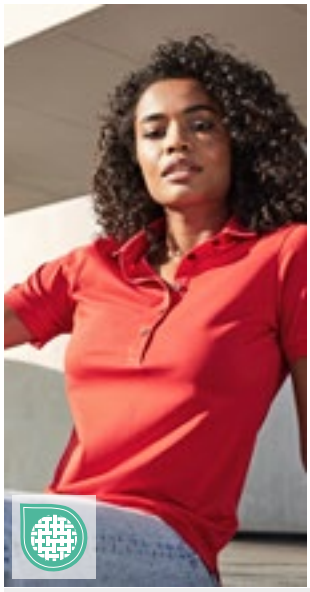

JN1301 | JN1301 **Ladies´ Mercerised Polo**

100% Baumwolle
XS, S, M, L, XL, XXL
180 g/m² James&Nicholson

BLACK	GRAPHITE	LIGHT RED
NAVY	RIVIERA	WHITE

Hochwertige Single-Jersey Qualität aus merzerisierter gekämmter, ringgesponnener Baumwolle | Gestrickter, mit Webstoff unterlegter Polokragen | Gestrickte Armbündchen, Seitenschlitze | 5 Knöpfe, Knöpfe bei allen Farben in Farbe titan | Taillierter Schnitt

JN1302 | JN1302 **Men´s Mercerised Polo Slim Fit**

100% Baumwolle
S, M, L, XL, XXL
180 g/m² James&Nicholson

BLACK	GRAPHITE	LIGHT RED
NAVY	RIVIERA	WHITE

Hochwertige Single-Jersey Qualität aus merzerisierter gekämmter, ringgesponnener Baumwolle | Gestrickter, mit Webstoff unterlegter Polokragen | Gestrickte Armbündchen, Seitenschlitze | 3 Knöpfe, Knöpfe bei allen Farben in Farbe titan

NH503 | K7 **Men´s Piqué Polo**

100% Baumwolle (Grey Melange: 85% Baumwolle / 15% Viskose)
S, M, L, XL, XXL
200 g/m² Nath

BLACK	BOTTLE GREEN	DARK NAVY	GREY MELANGE
RED	ROYAL	SKY	WHITE
YELLOW			

Halbgekämmte Baumwolle | Feines Mikro-Piqué-Material | Gestrickter Kragen und Armbündchen | 3-Knopfleiste mit Ton-in-Ton-Knöpfen | Nackenband | Seitenschlitze

E4100 | 4100 **Men´s Heavy Polo Pocket**

100% Baumwolle
XS, S, M, L, XL, XXL, 3XL, 4XL, 5XL
220 g/m² Promodoro

BLACK	FIRE RED	FOREST	NAVY
ROYAL	WHITE		

Seitenschlitze | Doppelnähte an Ärmeln | Piqué-Material | Knopfleiste mit drei Ton-in-Ton-Knöpfen | Brusttasche | Gekämmte Baumwolle

JAMES & NICHOLSON by daiber

588

JN070 | JN070 **Classic Polo**

100% Baumwolle
S, M, L, XL, XXL, 3XL
195 g/m²
James&Nicholson

ACID YELLOW	AQUA	AUBERGINE
BLACK	BROWN	DARK ORANGE
DARK ROYAL	FERN GREEN	GOLD YELLOW
GRAPHITE (SOLID)	GRENADINE	GREY HEATHER
IRISH GREEN	LIGHT BLUE	LIGHT YELLOW
LILAC	LIME GREEN	MINT
NAVY	OLIVE	ORANGE
PACIFIC	PETROL	PURPLE
RED	ROSE	ROYAL
SIGNAL RED	SKY BLUE	STONE
TOMATO	TURQUOISE	WHITE
WINE	YELLOW	

Hochwertiges Polohemd mit Armbündchen | Sehr feine Piqué-Qualität | Gekämmte, ringgesponnene Baumwolle | Sportlicher Schnitt mit Seitenschlitzen | Gestrickter Polokragen und Armbündchen | Doppelnähte an Schultern und Armausschnitt | 3 Knöpfe Ton in Ton

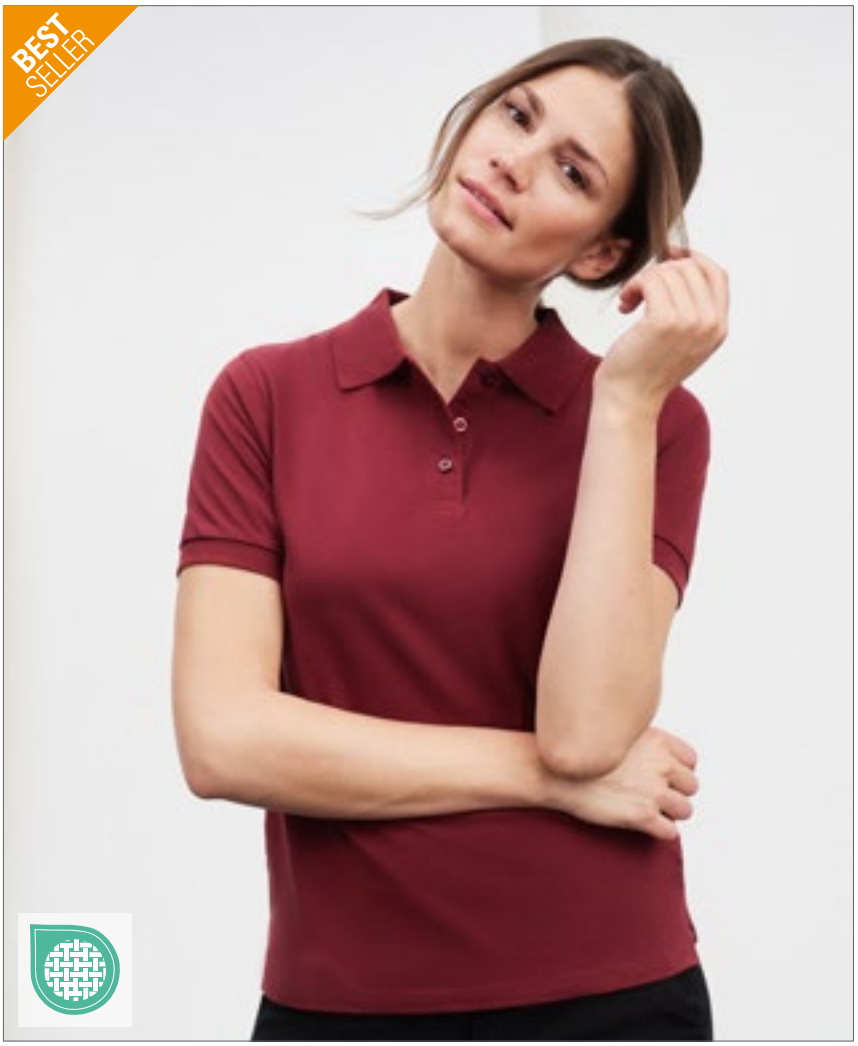

JAMES & NICHOLSON by daiber

JN071 | JN071 **Ladies´ Classic Polo**

100% Baumwolle
S, M, L, XL, XXL
195 g/m²
James&Nicholson

ACID YELLOW	AQUA	AUBERGINE
BLACK	BROWN	DARK ORANGE
DARK ROYAL	FERN GREEN	GOLD YELLOW
GRAPHITE (SOLID)	GRENADINE	GREY HEATHER
IRISH GREEN	LIGHT BLUE	LIGHT YELLOW
LILAC	LIME GREEN	MINT
NAVY	OLIVE	ORANGE
PACIFIC	PETROL	PURPLE
RED	ROSE	ROYAL
SIGNAL RED	SKY BLUE	STONE
TOMATO	TURQUOISE	WHITE
WINE	YELLOW	

Hochwertiges Polohemd mit Armbündchen | Sehr feine Piqué-Qualität | Gekämmte, ringgesponnene Baumwolle | Sportlicher Schnitt mit Seitenschlitzen | Gestrickter Polokragen und Armbündchen | Doppelnähte an Schultern und Armausschnitt | 3 Knöpfe Ton in Ton

promodoro

E4040 | 4040 **Men´s Premium Polo**

100% Baumwolle
S, M, L, XL, XXL, 3XL
190 g/m² Promodoro

BLACK	FIRE RED	NAVY	NEW LIGHT GREY (SOLID)
ROYAL	WHITE		

Knopfleiste mit Knöpfen Ton in Ton | Seitenschlitze | Doppelnähte an Armen und Saum | Piqué-Material | Gekämmte Baumwolle

promodoro

E4250 | 4250 **Women´s Interlock Polo**

100% Baumwolle
S, M, L, XL, XXL, 3XL, 4XL, 5XL
200 g/m² Promodoro

BLACK	BURGUNDY	FIRE RED	NAVY
WHITE	WILD LIME		

Modisches Interlock-Polo | Fünf Druckknöpfe (nickelfrei) | Femininer Schnitt | Gekämmte Baumwolle

ELEVATE LIFE

EL38080 | 38080 **Men´s Calgary Polo**

100% Baumwolle
XS, S, M, L, XL, XXL, 3XL
200 g/m² Elevate Life

ANTHRACITE (SOLID)	APPLE GREEN	AQUA	ARMY GREEN
BLACK	BLUE	BURGUNDY	FERN GREEN
FOREST	GREY MELANGE	LIGHT BLUE	LIGHT PINK
NAVY	ORANGE	PALE BLUSH PINK	PINK
PLUM	RED	TECH BLUE	WHITE
YELLOW			

Piqué-Poloshirt, kurzärmlig | Regular Fit | Herren- und Kids-Modell mit 2-Knopfleiste und geprägten Knöpfen | Schulternaht mit Kettenstich | Farbiges Logo hinten | Seitenschlitz mit Satin-Band innen | Rückstich-Details | Satin-Nackenband | Halbmond | 1x1 Ripp-Strick-Kragen und Bündchen

ELEVATE LIFE

NEW COLOUR

EL38081 | 38081 **Ladies´ Calgary Polo**

100% Baumwolle
XS, S, M, L, XL, XXL
200 g/m² Elevate Life

ANTHRACITE (SOLID)	APPLE GREEN	AQUA	ARMY GREEN
BLACK	BLUE	BURGUNDY	FERN GREEN
FOREST	GREY MELANGE	LIGHT BLUE	LIGHT PINK
NAVY	ORANGE	PINK	PLUM
RED	TECH BLUE	WHITE	YELLOW

Piqué-Poloshirt, kurzärmlig | Regular Fit | Schulternaht mit Kettenstich | 3-Knopfleiste mit gravierten Knöpfen | Seitenschlitz mit Satin-Band innen | Rückstich-Details | Farbiges Logo hinten | Satin-Nackenband | Halbmond | 1x1 Ripp-Strick-Kragen und Bündchen

ROLY

589 | >3XL | Label

RY6638 | PO6638 **Men´s Star Poloshirt**

100% Baumwolle (Heather Grey: 85% Baumwolle / 15% Viskose)
S, M, L, XL, XXL, 3XL, 4XL
200 g/m² Roly

S, M, L, XL, XXL, 3XL, 4XL

BERRY RED 169	BLACK 02	CALM BLUE 171
HEATHER GREY 58	LILAC 121	NAVY BLUE 55
PALE RED 168	STORM BLUE 170	WHITE 01

S, M, L, XL, XXL, 3XL

AMARILLO MAIZ 163	BOTTLE GREEN 56	CHOCOLATE 87
CHRYSANTHEMUM RED 262	CLAY ORANGE 266	DARK LEAD 46
DARK MINT 164	DENIM BLUE 86	GARNET RED 57
GRASS GREEN 83	LIGHT PINK 48	MINT 98
MIST GREEN 264	ORANGE 31	PURPLE 71
RED 60	RIVIERA BLUE 261	ROSETTE 78
ROYAL BLUE 05	SAND 07	SKY BLUE 10
TROPICAL GREEN 216	TURQUOISE 12	VENTURE GREEN 152
YELLOW 03	ZEN BLUE 263	

Piqué | Kurzarm | Nackenband | Ripp-Strick-Kragen | Ärmelbündchen | Seitennähte | 3-Knopfleiste Ton-in-Ton | Seitenschlitze | Optionale Brusttasche | Herausreißbares Label

ROLY

589 | Label

RY6634 | PO6634 **Women´s Star Poloshirt**

100% Baumwolle (Heather Grey: 85% Baumwolle / 15% Viskose)
S, M, L, XL, XXL, 3XL
200 g/m² Roly

AMARILLO MAIZ 163	BERRY RED 169	BLACK 02
BOTTLE GREEN 56	CALM BLUE 171	CHOCOLATE 87
CHRYSANTHEMUM RED 262	CLAY ORANGE 266	DARK LEAD 46
DARK MINT 164	DENIM BLUE 86	GARNET RED 57
GRASS GREEN 83	HEATHER GREY 58	LIGHT PINK 48
LILAC 121	MINT 98	MIST GREEN 264
NAVY BLUE 55	ORANGE 31	PALE RED 168
PURPLE 71	RED 60	RIVIERA BLUE 261
ROSETTE 78	ROYAL BLUE 05	SAND 07
SKY BLUE 10	STORM BLUE 170	TROPICAL GREEN 216
TURQUOISE 12	VENTURE GREEN 152	WHITE 01
YELLOW 03	ZEN BLUE 263	

Piqué | Kurzarm | Nackenband | Ripp-Strick-Kragen | Ärmelbündchen | Seitennähte | Taillierter Schnitt | Schmale 3-Knopfleiste Ton-in-Ton | Seitenschlitze | Herausreißbares Label

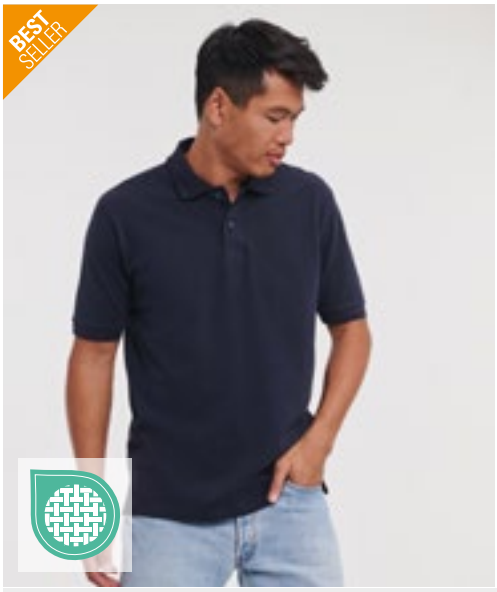

Z569 | R-569M-0 **Men´s Classic Cotton Polo**

100% Baumwolle

XS, S, M, L, XL, XXL, 3XL, 4XL

200 g/m² (White: 195 g/m²) Russell

XS, S, M, L, XL, XXL, 3XL, 4XL

FRENCH NAVY | WHITE

S, M, L, XL, XXL, 3XL, 4XL

BLACK

S, M, L, XL, XXL

BOTTLE GREEN | BRIGHT ROYAL | CLASSIC RED | FUCHSIA | SKY

Gekämmte, ringgesponnene Baumwolle | 2-Knopfleiste mit farblich abgestimmten Knöpfen | Nackenband | Flachstrick-Kragen und -Bündchen | Verstärkte Schulternaht | Ersatzknopf in der Naht | Doppelnaht am Bund | Seitenschlitze

SW160 | SW160 **Men´s Organic Cotton Piqué Polo**

100% Baumwolle

S, M, L, XL, XXL

200 g/m² Starworld

BLACK | DEEP NAVY | WHITE

Gekämmte Bio-Baumwolle | Piqué-Strick | Normale Passform | 3-Knopfleiste | Ripp-Bündchen an Kragen und Hals | Seitennähte | Gleichfarbige Knöpfe

K460 | KK460 **Classic Fit Cotton Klassic Superwash® 60° Polo**

100% Baumwolle

XS, S, M, L, XL, XXL, 3XL

200 g/m² Kustom Kit

BLACK | DARK GREY | HEATHER GREY MARL | NAVY | WHITE

100% gekämmte, ringgesponnene Baumwolle | 1x1 gerippter, flacher Strickkragen und Ärmelabschluss | Schräge obere 3-Knopf-Leiste | Nackenband und Schulternähte | Halbmondförmige Passe auf der Rückseite | Saum mit Zwillingsnadel | Seitenschlitze | Doppelt genähte Armlöcher, Schultern und Ärmelabschlüsse | Superwash® 60° | Kustom Kit® – Abreißetikett am Nacken

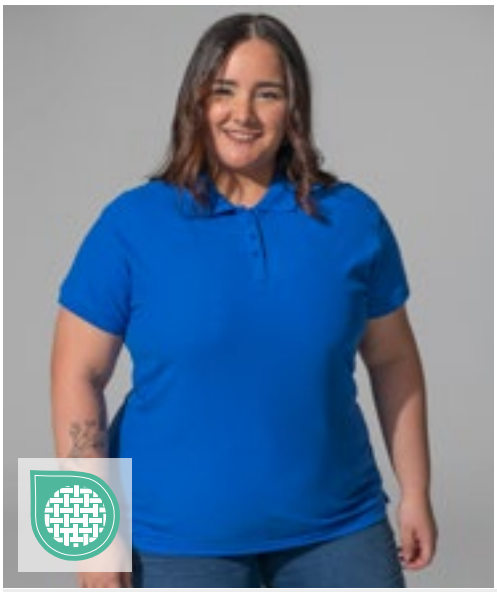

JHK602 | CURVSPOLO **Ladies´ Curves Polo**

100% Baumwolle

S (44), M (46), L (48), XL (50/52)

200 g/m² JHK

BLACK | FUCHSIA | RED | ROYAL BLUE | WHITE

Piqué-Material | Knopfleiste mit drei Knöpfen | 1x1 Ripp-Strick-Kragen und Bündchen | Seitenschlitze

JHK T-SHIRT

Label

JHK510 | PORA210 **Men´s Polo Regular**

100% Baumwolle (Ash Melange: 98% Baumwolle / 2% Viskose), (Grey Melange: 85% Baumwolle / 15% Viskose)

XS, S, M, L, XL, XXL, 3XL

210 g/m² JHK

XS, S, M, L, XL, XXL, 3XL

BLACK	GREY MELANGE	NAVY
RED	ROYAL BLUE	WHITE

XS, S, M, L, XL, XXL

ASH MELANGE	AZURE	BOTTLE GREEN
BURGUNDY	CHOCOLATE	FUCHSIA
GOLD	GRAPHITE	KELLY GREEN
KHAKI	LAVENDER	LIME
ORANGE	PINK	PURPLE
SAND	SKY	TURQUOISE
ZINC		

Kurzärmeliges Poloshirt für Erwachsene | Piqué-Material | 2-Knopfleiste | 1x1 Ripp-Strick-Kragen und Bündchen | Seitenschlitze | Einlaufvorbehandelte, gekämmte Baumwolle

JHK T-SHIRT

Label

JHK511 | POPL200 **Ladies´ Polo Regular**

100% Baumwolle (Grey Melange: 85% Baumwolle / 15% Viskose)

S, M, L, XL, XXL, 3XL

200 g/m² JHK

S, M, L, XL, XXL, 3XL

BLACK	GREY MELANGE	NAVY
RED	ROYAL BLUE	WHITE

S, M, L, XL, XXL

AZALEA	CHOCOLATE	FUCHSIA
GOLD	KELLY GREEN	KHAKI
LAVENDER	LIGHT YELLOW	LIME
ORANGE	PINK	PURPLE
RASPBERRY	SAND	SKY
TURQUOISE		

Einlaufvorbehandelte, gekämmte Baumwolle | Kurzämliges Polo-Shirt für Damen | Körpernahe Passform | Piqué-Material | Knopfleiste mit drei Knöpfen | 1x1 Ripp-Strick-Kragen und Bündchen | Seitenschlitze

SOL'S
the fair spirit

L519 | 11310 Women´s Polo People 210

100% Baumwolle (Grey Melange: 85% Baumwolle / 15% Viskose)
S, M, L, XL, XXL, 3XL
210 g/m² SOL´S

S, M, L, XL, XXL, 3XL

BLACK	GREY MELANGE	NAVY	RED
ROYAL BLUE 241	WHITE		

S, M, L, XL, XXL

ATOLL BLUE	CHOCOLATE	GOLD	KELLY GREEN
KHAKI	ORANGE	ORCHID PINK	PALE PINK
SAND	SKY BLUE		

Gekämmte Ringspun-Baumwolle | Figurbetonter Schnitt | Strick-Kragen und -Ärmel | Verstärkendes Nackenband | Knopfleiste mit vier gleichfarbige Knöpfen | Gerade geschnittener Bund mit Seitenschlitzen | Geschnitten und genäht

L562 | 11362 Polo Spring II

100% Baumwolle (Grey Melange: 85% Baumwolle / 15% Viskose), (Ash: 98% Baumwolle / 2% Viskose)
S, M, L, XL, XXL, 3XL, 4XL, 5XL
210 g/m² SOL´S

S, M, L, XL, XXL, 3XL, 4XL, 5XL

BLACK	GREY MELANGE	NAVY	RED
ROYAL BLUE 241	WHITE		

S, M, L, XL, XXL

APPLE GREEN	ASH (HEATHER)	ATOLL BLUE	BURGUNDY
CHOCOLATE	DARK PURPLE	GOLD	GOLF GREEN
KELLY GREEN	KHAKI	MOUSE GREY (SOLID)	ORANGE
ORCHID PINK	SAND	SKY BLUE	

Gekämmte Ringspun-Baumwolle | Knopfleiste mit drei farblich abgestimmten Knöpfen (Verstärkt) | Gerade geschnittener Bund mit Seitenschlitzen | Gerippter Kragen | Verstärkendes Nackenband | Geschnitten und genäht

L04242 | 04242 **Unisex Polo Shirt Pegase**

100% Baumwolle

XXS, XS, S, M, L, XL, XXL, 3XL, 4XL

210 g/m²

SOL´S

XXS, XS, S, M, L, XL, XXL, 3XL, 4XL

BLACK | FRENCH NAVY | GREY MELANGE | WHITE

XS, S, M, L, XL, XXL, 3XL

BRIGHT RED | CARBON GREY | ROYAL BLUE 241 | SPRING GREEN

Bio-Baumwolle | Ripp-Kragen mit Nackenband | Verstärkte Knopfleiste mit zwei farblich abgestimmten Knöpfen | Kurze Ärmel mit Ripp-Bündchen | Verstärkte Seitenschlitze | Geschnitten und genäht | Eingenähter Ersatzknopf an der Innennaht | Lockere Passform

TJ1440 | 1440 **Men´s Pima Cotton Polo**

100% Baumwolle
S, M, L, XL, XXL, 3XL
200 g/m² Tee Jays

BLACK | DARK GREY (SOLID) | NAVY | WHITE

Eigenmaterial-Kragen | Leicht taillierter Schnitt | Verstärkte Schulternähte | Doppelt einlaufvorbehandelt | Enzymgewaschen | Pima-Baumwolle | Knöpfe mit „Tee Jays“-Branding | Interlock

TJ1441 | 1441 **Women´s Pima Cotton Polo**

100% Baumwolle
S, M, L, XL, XXL
200 g/m² Tee Jays

BLACK | DARK GREY (SOLID) | NAVY | WHITE

Eigenmaterial-Kragen | Leicht taillierter Schnitt | Verstärkte Schulternähte | Doppelt einlaufvorbehandelt | Enzymgewaschen | Pima-Baumwolle | Knöpfe mit „Tee Jays“-Branding

TJ1400N | 1400 **Men´s Heavy Polo**

100% Baumwolle
S, M, L, XL, XXL, 3XL, 4XL, 5XL
215 g/m² Tee Jays

BLACK | DARK GREY (SOLID) | NAVY | WHITE

Gekämmtes, ringgesponnenes Baumwoll-Piqué | Sauber gearbeitete Leiste | Doppelnähte an Schulter, Armausschnitt und Saum | Doppelt einlaufvorbehandelt | Waschbar bis 60 °C | Versiegelte Schulter | Knöpfe mit „Tee Jays“-Branding

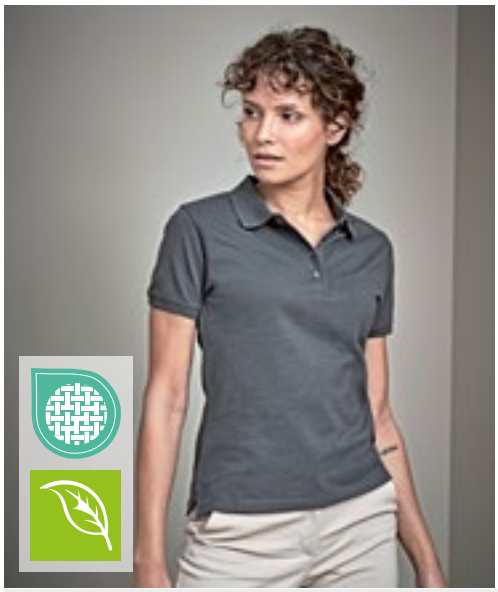

TJ1401 | 1401 **Women´s Heavy Polo**

100% Baumwolle
S, M, L, XL, XXL, 3XL
215 g/m² Tee Jays

BLACK | DARK GREY (SOLID) | NAVY | WHITE

Gekämmtes, ringgesponnenes Baumwoll-Piqué | Sauber gearbeitete Leiste | Doppelnähte an Schulter, Armausschnitt und Saum | Doppelt einlaufvorbehandelt | Waschbar bis 60 °C | Versiegelte Schulter | Knöpfe mit „Tee Jays“-Branding

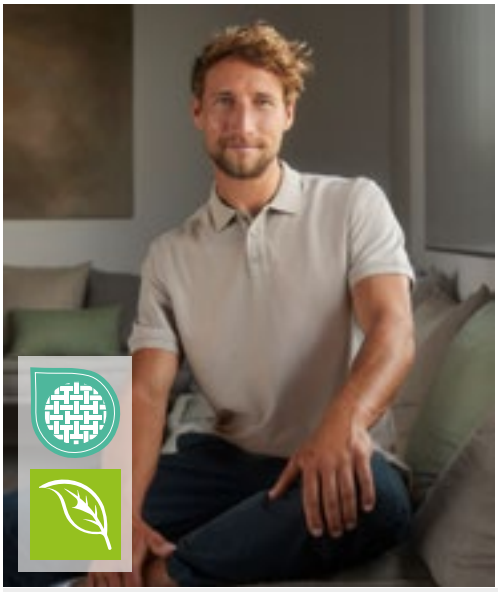

Z508M | R-508M-0 **Men´s Pure Organic Polo**

100% Baumwolle
S, M, L, XL, XXL, 3XL
215 g/m² Russell Pure Organic

AQUA | BLACK | BURGUNDY | DARK OLIVE
FRENCH NAVY | NATURAL | STONE | WHITE

Zeitgemäßer Schnitt und modernes Design | Piqué | 100% gekämmte, ringgesponnene Bio-Baumwolle | Feine Stoffqualität der geripptten Bündchen | Besondere Knopfleiste mit Kreuznaht für einen hochwertigeren Look und eine bessere Haltbarkeit der Leiste | Glatte Oberfläche für beste Druckergebnisse | Label free: Größenetikett im Nacken (inkl. Produktnummer) | Passendes Nackenband in Fischgrät-Optik | Seitennähte für optimale Passform | Farblich identische Knöpfe

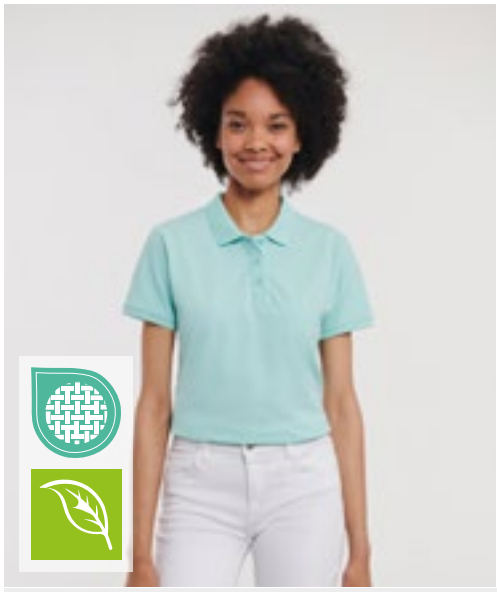

Z508F | R-508F-0 **Ladies´ Pure Organic Polo**

100% Baumwolle
XS, S, M, L, XL, XXL
215 g/m² Russell Pure Organic

AQUA | BLACK | BURGUNDY | DARK OLIVE
FRENCH NAVY | NATURAL | STONE | WHITE

Zeitgemäßer Schnitt und modernes Design | Piqué | 100% gekämmte, ringgesponnene Bio-Baumwolle | Feine Stoffqualität der geripptten Bündchen | Besondere Knopfleiste mit Kreuznaht für einen hochwertigeren Look und eine bessere Haltbarkeit der Leiste | Glatte Oberfläche für beste Druckergebnisse | Label free: Größenetikett im Nacken (inkl. Produktnummer) | Passendes Nackenband in Fischgrät-Optik | Seitennähte für optimale Passform | Farblich identische Knöpfe

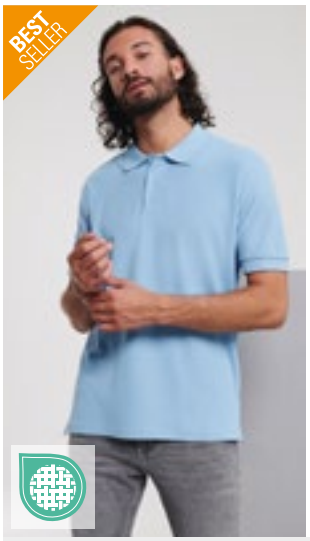

Z577 | R-577M-0 **Men´s Ultimate Cotton Polo**

100% Baumwolle
XS, S, M, L, XL, XXL, 3XL, 4XL
215 g/m² (White: 210 g/m²) Russell

AZURE BLUE | BLACK | BOTTLE GREEN
BRIGHT ROYAL | BURGUNDY | CLASSIC RED
FRENCH NAVY | SKY | TITANIUM (SOLID)
WHITE

Gekämmte, ringgesponnene Baumwolle | Nackenband in Fischgrätoptik | Seitenschlitze mit innenseitiger Verstärkung in Fischgrätoptik | Dichtes „Double-Tuck"-Piqué-Material | Verstärkte, nach vorn gelegte Schulternaht | 3-Knopfleiste mit Ton-in-Ton-Knöpfen | Vorgekrumpft für hohe Formbeständigkeit | Doppelnaht am Bund | Ersatzknopf in der Naht | Flachstrick-Ärmelbündchen | Waschbar bis 60 °C

BY008 | BY008 **Polo Piqué Shirt**

100% Baumwolle (Heather Grey: 90% Baumwolle / 10% Viskose)
S, M, L, XL, XXL
220 g/m² Build Your Brand

BLACK | HEATHER GREY | WHITE

Fitted Polo-Piqué | Neutrales Größenlabel ohne Branding, für Nackendruck geeignet | Fischgrätband im Nacken, in den Seitenschlitzen am Saum und an der inneren Knopfleiste | Set-In-Ärmel | Doppelnähte am Saum | Ripp-Kragen | Drei tonale, matte Knöpfe

S9050 | ST9050 **Henry Polo**

100% Baumwolle
S, M, L, XL, XXL
225 g/m² Stedman®

BAHAMA GREEN | BLACK OPAL | CRIMSON RED
MARINA BLUE | SLATE GREY (SOLID) | TRUE BLUE
WHITE

Gekämmte Ringspinn-Baumwolle | Piqué-Material | Seitennähte mit Schlitzen | Kontrastfarbenes Fischgrät-Band im Nacken und an den Seitennaht-Schlitzen | Mit Ärmelbündchen | Zwei Ton-in-Ton-Knöpfe | Pflegeetikett in der Seitennaht | Kleines Größenetikett im Nacken | Normal Fit | Waschbar bis 40 °C

>3XL

BE INSPIRED

BCPU426 | PU426 My Polo 210

100% Baumwolle (Sport Grey: 90% Baumwolle / 10% Viskose), (Heather Blue, Heather Burgundy, Heather Grey Fog: 80% Baumwolle / 20% Polyester), (Heather Tarmac: 60% Baumwolle / 40% Polyester)

S, M, L, XL, XXL, 3XL, 4XL, 5XL

210 g/m² B&C

S, M, L, XL, XXL, 3XL, 4XL, 5XL

BLACK	DARK GREY (SOLID)	NAVY
ROYAL BLUE	SPORT GREY (HEATHER)	WHITE

S, M, L, XL, XXL, 3XL

AMALFI BLUE	AMALFI CORAL	AMALFI GREEN
AMALFI GREY	AMALFI TEAL	AMALFI YELLOW
BLUSH PINK	CAMO GREEN	DARK FOREST
HEATHER BLUE	HEATHER BURGUNDY	HEATHER GREY FOG
HEATHER TARMAC	IVY GREEN	LAKE BLUE
MASTIC	MELLOW YELLOW	NAVY PURE
NUDE	OFF WHITE	PURE ORANGE
RED	ROASTED COFFEE	TAHITI CORAL

Moderner, klassischer Style | 1x1-Ripp-Bündchen | Verstärkte Knopfleiste mit 2 Knöpfen | Ringgesponnener Stoff | 1x1-Ripp-Kragen | Schulternaht mit Verstärkungsband | Nacken und Seitenschlitze mit hochwertigem Fischgrätband | Feines Piqué | Farblich abgestimmte Knöpfe | Besonders weiches Satin-Etikett

BE INSPIRED

BCPW463 | PW463 My Polo 210 /Women

100% Baumwolle (Sport Grey: 90% Baumwolle / 10% Viskose), (Heather Blue, Heather Burgundy, Heather Grey Fog: 80% Baumwolle / 20% Polyester), (Heather Tarmac: 60% Baumwolle / 40% Polyester)

XS, S, M, L, XL, XXL, 3XL

210 g/m² B&C

XS, S, M, L, XL, XXL, 3XL

BLACK	DARK GREY (SOLID)	NAVY
ROYAL BLUE	SPORT GREY (HEATHER)	WHITE

XS, S, M, L, XL, XXL

AMALFI BLUE	AMALFI CORAL	AMALFI GREEN
AMALFI GREY	AMALFI TEAL	AMALFI YELLOW
BLUSH PINK	CAMO GREEN	DARK FOREST
HEATHER BLUE	HEATHER BURGUNDY	HEATHER GREY FOG
HEATHER TARMAC	IVY GREEN	LAKE BLUE
MASTIC	MELLOW YELLOW	NAVY PURE
NUDE	OFF WHITE	PURE ORANGE
RED	ROASTED COFFEE	TAHITI CORAL

Moderner, klassischer Style | 1x1-Ripp-Bündchen | Verstärkte Knopfleiste mit 2 Knöpfen | Ringgesponnener Stoff | 1x1-Ripp-Kragen | Schulternaht mit Verstärkungsband | Nacken und Seitenschlitze mit hochwertigem Fischgrätband | Feines Piqué | Farblich abgestimmte Knöpfe | Besonders weiches Satin-Etikett

promodoro

E4001 | 4001 **Men´s Superior Polo**

100% Baumwolle (Sports Grey: 85% Baumwolle / 15% Polyester), (Ash: 99% Baumwolle / 1% Polyester)

XS, S, M, L, XL, XXL, 3XL, 4XL, 5XL

220 g/m² Promodoro

ALASKAN BLUE	ASH (HEATHER)	BLACK	BROWN
BURGUNDY	CHARCOAL (SOLID)	FIRE RED	FOREST
GOLD	GRAPHITE (SOLID)	KELLY GREEN	NAVY
NEW LIGHT GREY (SOLID)	ORANGE	ROYAL	SPORTS GREY (HEATHER)
STEEL GREY (SOLID)	TURQUOISE	WHITE	WILD LIME

Hochwertig verarbeitete Knopfleiste mit drei Knöpfen Ton-in-Ton | Seitliche Schlitze | Modisch optimierte Passform | Baumwoll-Piqué

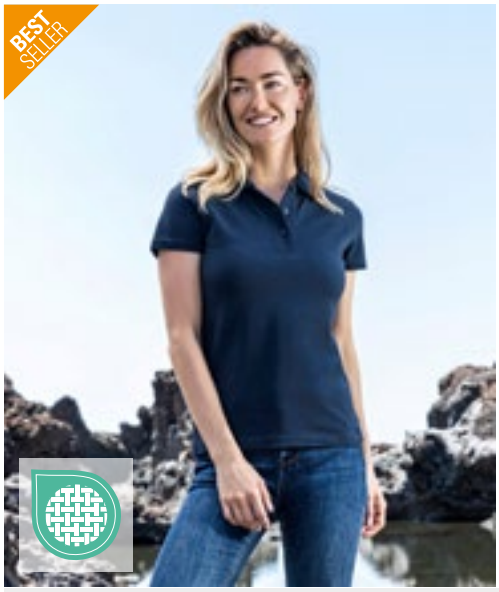

promodoro

E4005F | 4005F **Women´s Superior Polo**

100% Baumwolle (Sports Grey: 85% Baumwolle / 15% Polyester), (Ash: 99% Baumwolle / 1% Polyester)

XS, S, M, L, XL, XXL, 3XL

220 g/m² Promodoro

ALASKAN BLUE	ASH (HEATHER)	BLACK	BROWN
BURGUNDY	CHARCOAL (SOLID)	FIRE RED	FOREST
GOLD	GRAPHITE (SOLID)	KELLY GREEN	NAVY
NEW LIGHT GREY (SOLID)	ORANGE	ROYAL	SPORTS GREY (HEATHER)
STEEL GREY (SOLID)	TURQUOISE	WHITE	WILD LIME

Hochwertig verarbeitete Knopfleiste mit drei Knöpfen Ton-in-Ton | Seitliche Schlitze | Leicht tailliert | Baumwoll-Piqué | Gekämmte Baumwolle

HRM

Styled to impress, made to last

HRM301 | 301 **Men´s Heavy Polo**

100% Baumwolle

S, M, L, XL, XXL, 3XL, 4XL, 5XL, 6XL

220 g/m² HRM

S, M, L, XL, XXL, 3XL, 4XL, 5XL, 6XL

BLACK	BOTTLE GREEN	DARK GREY	NAVY
OLIVE	SAND	SKY BLUE	STONE
WHITE			

S, M, L, XL, XXL, 3XL, 4XL, 5XL

BORDEAUX	RED	ROYAL BLUE

Ringgesponnenes, robustes Doppel-Piqué | Modischer, körperbetonter Schnitt | Verstärktes Nackenband und Seitenschlitze | Kragen und Ärmelabschluss aus 1x1 Ripp-Strick | 3-Knopfleiste (Ton-in-Ton) | Ersatzknopf | Labelfrei | Gewebtes Fair4All Flaglabel in der linken Seitennaht | Einlaufvorbehandelt und Anti-Pilling | Waschbar bis 60 °C und für Industriewäsche geeignet | BSCI zertifizierte Produktion

HRM

Styled to impress, made to last

HRM401 | 401 **Women´s Heavy Polo**

100% Baumwolle

XS, S, M, L, XL, XXL, 3XL, 4XL, 5XL

220 g/m² HRM

BLACK	BORDEAUX	BOTTLE GREEN	DARK GREY
NAVY	OLIVE	RED	ROYAL BLUE
SAND	SKY BLUE	STONE	WHITE

Ringgesponnenes, robustes Doppel-Piqué | Modischer, körperbetonter Schnitt (leicht tailliert) | Verstärktes Nackenband und Seitenschlitze | Kragen und Ärmelabschluss aus 1x1 Ripp-Strick | 3-Knopfleiste (Ton-in-Ton) | Ersatzknopf | Labelfrei | Gewebtes Fair4All Flaglabel in der linken Seitennaht | Einlaufvorbehandelt und Anti-Pilling | Waschbar bis 60 °C und für Industriewäsche geeignet | BSCI zertifizierte Produktion

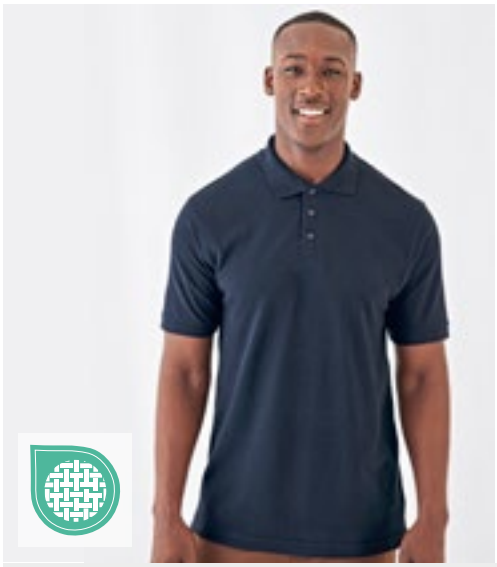

B&C BE INSPIRED

BCPU422 | PU422 **Unisex Polo Heavymill**

100% Baumwolle (Heather Grey: 90% Baumwolle / 10% Polyester), (Ash: 99% Baumwolle / 1% Viskose)

S, M, L, XL, XXL, 3XL

230 g/m² B&C

S, M, L, XL, XXL, 3XL

BLACK | NAVY | WHITE

S, M, L, XL, XXL

HEATHER GREY

100% einlaufvorbehandelte, gekämmte, ringgesponnene Baumwolle | Kragen und Bündchen in 1x1 Ripp-Strick | Verstärkte 3-Knopfleiste mit fixierbarem Einlagenstoff | Farblich abgestimmte Knöpfe | Necktape | Seitennähte | Seitenschlitze | B&C Collection ist Mitglied der Fair Wear Foundation

GILDAN

NEW COLOUR Label

G85800 | 85800 **Hammer Adult Piqué Polo**

100% Baumwolle (Sport Grey: 90% Baumwolle / 10% Polyester)

S, M, L, XL, XXL, 3XL

223 g/m² (White: 214 g/m²) Gildan

BLACK | CHARCOAL (SOLID) | FOREST GREEN | NAVY | RED | ROYAL | SAPPHIRE | SPORT GREY (HEATHER) | WHITE

Unisex | Ringgesponnene Baumwolle | Bequemer und strapazierfähiger, schwererer Piqué-Stoff | Gerippter Kragen und Bündchen | Vorverlegte und abgesteppte Schulternaht | Sauber gearbeitete Knopfleiste mit farblich abgestimmten Knöpfen | Moderner, klassischer Schnitt mit Seitennähten und Seitenschlitzen | Leistungsstarkes Abreißetikett

HENBURY

W100 | H100 **Classic Cotton Piqué Polo Shirt**

100% Baumwolle (Heather Grey: 95% Baumwolle / 5% Polyester)

XS, S, M, L, XL, XXL, 3XL

225 g/m² Henbury

XS, S, M, L, XL, XXL, 3XL

BLACK | NAVY | WHITE

S, M, L, XL, XXL, 3XL

BOTTLE | HEATHER GREY | ROYAL

S, M, L, XL, XXL

CHARCOAL | PURPLE

Stehkragen für Formbeständigkeit | Klassische Knopfleiste mit drei flachen Hornknöpfen | Gesäumte Ärmel | Seitenschlitze | Worldwide Responsible Accredited Production (WRAP)-zertifizierte Produktion

HENBURY

W121 | H121 **Ladies´ Classic Cotton Piqué Polo Shirt**

100% Baumwolle

S, M, L, XL, XXL

225 g/m² Henbury

BLACK | NAVY | WHITE

Stehkragen für Formbeständigkeit | Klassische 3-Knopfleiste mit perlmuttfarbenen Knöpfen | 1x1 Ripp-Bündchen | Seitenschlitze und geformte Seitennähte | Worldwide Responsible Accredited Production (WRAP)-zertifizierte Produktion

Neutral®
Certified Responsibility™

NE20080 | O20080 **Men´s Classic Polo**

100% Baumwolle
XS, S, M, L, XL, XXL, 3XL, 4XL, 5XL
235 g/m² Neutral

XS, S, M, L, XL, XXL, 3XL, 4XL, 5XL

BLACK	NAVY	SPORT GREY
WHITE		

XS, S, M, L, XL, XXL, 3XL

BORDEAUX	BOTTLE GREEN	DARK HEATHER
DUSTY INDIGO	GREEN	LIGHT BLUE
LIME	MILITARY	ORANGE
PURPLE	RED	ROYAL
SAPPHIRE	YELLOW	

Fairtrade-zertifizierte Baumwolle | Gekämmte Bio-Baumwolle | Piqué Strick | Ripp-Strick an Kragen und Ärmeln | Knöpfe aus gepresster Baumwolle | Schlitze unten

Neutral®
Certified Responsibility™

NE22980 | O22980 **Ladies´ Classic Polo**

100% Baumwolle
XS, S, M, L, XL, XXL
235 g/m² Neutral

BLACK	BORDEAUX	BOTTLE GREEN
DARK HEATHER	DUSTY INDIGO	GREEN
LIGHT BLUE	LIME	MILITARY
NAVY	ORANGE	PURPLE
RED	ROYAL	SAPPHIRE
SPORT GREY	WHITE	YELLOW

Fairtrade-zertifizierte Baumwolle | Gekämmte Bio-Baumwolle | Piqué Strick | Ripp-Strick an Kragen und Ärmeln | Knöpfe aus gepresster Baumwolle | Schlitze unten

KUSTOM KIT

K703 | KK703 Women´s Classic Fit Klassic Superwash® 60° Polo

65% Polyester / 35% Baumwolle

32 (XXS/6), 34 (XS/8), 36 (S/10), 38 (M/12), 40 (L/14), 42 (XL/16), 44 (XXL/18), 46 (3XL/20), 48 (4XL/22), 50 (5XL/24)

185 g/m² Kustom Kit

32, 34, 36, 38, 40, 42, 44, 46, 48, 50

BLACK | NAVY | RASPBERRY | TURQUOISE

32, 34, 36, 38, 40, 42, 44, 46, 48

APPLE GREEN | CHARCOAL | DARK PURPLE | GRAPHITE (SOLID)
HEATHER GREY | JADE | LIGHT BLUE | LIME
MAGENTA | PINK | PURPLE | RED
ROYAL | WHITE

Ersatzknopf | Nackenband | Abgeschrägte Knopfleiste | Ärmel mit Aufschlag | Halbmondnaht auf der Rückseite | Seitenschlitze | Superwash (waschbar bis 60°C) | Trocknergeeignet | Piqué | Worldwide Responsible Accredited Production (WRAP)-zertifizierte Produktion

K403 | KK403 Classic Fit Klassic Superwash® 60° Polo

65% Polyester / 35% Baumwolle

XS, S, M, L, XL, XXL, 3XL, 4XL, 5XL, 6XL

185 g/m² Kustom Kit

XS, S, M, L, XL, XXL, 3XL, 4XL, 5XL, 6XL

BLACK | NAVY

XS, S, M, L, XL, XXL, 3XL, 4XL, 5XL

BOTTLE GREEN | CHARCOAL | GRAPHITE (SOLID) | LIME
RED | ROYAL | TURQUOISE | WHITE

XS, S, M, L, XL, XXL, 3XL

APPLE GREEN | ARMY GREEN | BURGUNDY | BURNT ORANGE
CANARY | CARDINAL RED | CHOCOLATE | DARK PURPLE
DEEP WINE | HEATHER GREY | JADE | KELLY GREEN
LIGHT BLUE | LIGHT HEATHER BLUE | LIGHT NAVY | MAGENTA
MID BLUE | PINK | PURPLE | RASPBERRY

Ersatzknopf | Nackenband | Abgeschrägte Knopfleiste | Ärmel mit Aufschlag | Halbmondnaht auf der Rückseite | Seitenschlitze | Trocknergeeignet | Superwash (waschbar bis 60°C) | Piqué | Worldwide Responsible Accredited Production (WRAP)-zertifizierte Produktion

BE INSPIRED

60° EASY CARE >3XL

BCPU428 | PU428 **My Eco Polo 65/35_°**

65% Polyester / 35% Baumwolle

S, M, L, XL, XXL, 3XL, 4XL, 5XL

180 g/m² B&C

S, M, L, XL, XXL, 3XL, 4XL, 5XL

BLACK	DARK GREY (SOLID)	NAVY
WHITE		

S, M, L, XL, XXL, 3XL

ACID LIME	BURGUNDY	CAMO GREEN
DARK FOREST	LOTUS BLUE	LOTUS PINK
MASTIC	MELON ORANGE	PACIFIC GREY
POP GREEN	POP TOMATO	POP TURQUOISE
POP YELLOW	RED	ROASTED COFFEE
ROYAL BLUE		

Moderner, klassischer Style | Recyceltes Polyester und ringgesponnene Better-Cotton-Baumwolle | 1x1-Ripp-Bündchen | Verstärkte Knopfleiste mit 2 Knöpfen | 1x1-Ripp-Kragen | Schulternaht mit Verstärkungsband und bequemem Nackenband | Feines Piqué | Farblich abgestimmte Knöpfe | „B&C No Label"-Lösung für einfaches Rebranding | Abreißetikett aus Recyclingpapier an der Seitennaht | 60 °C waschbar

BE INSPIRED

60° EASY CARE

BCPW465 | PW465 **My Eco Polo 65/35 Women_°**

65% Polyester / 35% Baumwolle

XS, S, M, L, XL, XXL, 3XL

180 g/m² B&C

XS, S, M, L, XL, XXL, 3XL

BLACK	DARK GREY (SOLID)	NAVY
WHITE		

XS, S, M, L, XL, XXL

ACID LIME	BURGUNDY	CAMO GREEN
DARK FOREST	LOTUS BLUE	LOTUS PINK
MASTIC	MELON ORANGE	PACIFIC GREY
POP GREEN	POP TOMATO	POP TURQUOISE
POP YELLOW	RED	ROASTED COFFEE
ROYAL BLUE		

Moderner, klassischer Style | Recyceltes Polyester und ringgesponnene Better-Cotton-Baumwolle | 1x1-Ripp-Bündchen | Verstärkte Knopfleiste mit 2 Knöpfen | Ringgesponnener Stoff | 1x1-Ripp-Kragen | Schulternaht mit Verstärkungsband und bequemem Nackenband | Feines Piqué | Farblich abgestimmte Knöpfe | „B&C No Label"-Lösung für einfaches Rebranding | Abreißetikett aus Recyclingpapier an der Seitennaht | 60 °C waschbar

KUSTOM KIT

K413 | KK413 **Men´s Slim Fit Klassic Superwash® 60° Polo**

65% Polyester / 35% Baumwolle

XXS, XS, S, M, L, XL, XXL

185 g/m² Kustom Kit

BLACK | GRAPHITE (SOLID) | NAVY | WHITE

1x1 gerippter, flacher Strickkragen und Ärmelabschluss | Doppelte Nähte an Schultern, Armöffnungen und Bündchen | Schmale Knopfleiste mit drei Knöpfen | Verstärkte Schulternähte | Ersatzknopf | Superwash (waschbar bis 60°C) | Tear Away Label | Worldwide Responsible Accredited Production (WRAP)-zertifizierte Produktion

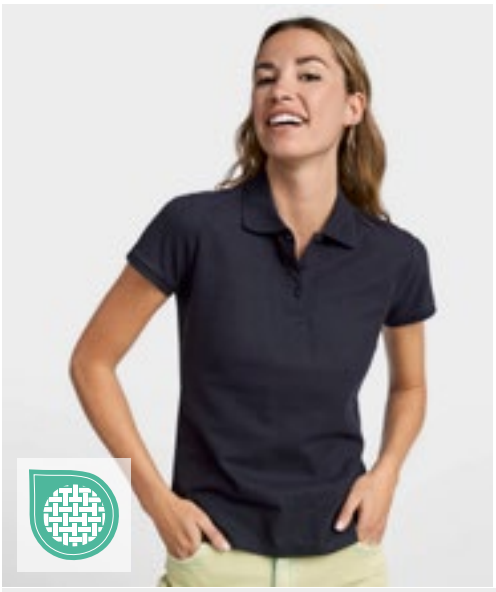

ROLY

RY6644 | PO6644 **Women´s Pegaso Premium Poloshirt**

60% Baumwolle / 40% Polyester

S, M, L, XL, XXL, 3XL

190 g/m² (White: 220 g/m²) Roly

BLACK 02 | DARK LEAD 46 | NAVY BLUE 55 | RED 60 | ROYAL BLUE 05 | WHITE 01

Damen Piqué Polos-Shirt | Kragen und Ärmelbündchen aus Ripp-Strick mit Borte | 3-Knopfleiste mit Knöpfen Ton-in-Ton | Verstärkte, verdeckte Nähte im Kragen | Seitenschlitze | Herausreißbares Label

ROLY

RY6609 | PO6609 **Pegaso Premium Poloshirt**

60% Baumwolle / 40% Polyester

S, M, L, XL, XXL, 3XL, 4XL, 5XL

190 g/m² (White: 220 g/m²) Roly

S, M, L, XL, XXL, 3XL, 4XL, 5XL

BLACK 02 | BOTTLE GREEN 56 | GARNET RED 57 | NAVY BLUE 55 | RED 60 | ROYAL BLUE 05 | WHITE 01

S, M, L, XL, XXL, 3XL, 4XL

DARK LEAD 46 | GRASS GREEN 83 | MANTIS GREEN 69 | ORANGE 31 | SKY BLUE 10 | TURQUOISE 12 | YELLOW 03

Piqué Polo-Shirt | Kragen und Ärmelbündchen aus Ripp-Strick mit Borte | Nackenband | 3-Knopfleiste mit Knöpfen Ton-in-Ton | Seitenschlitze | Brusttasche Optional | Herausreißbares Label

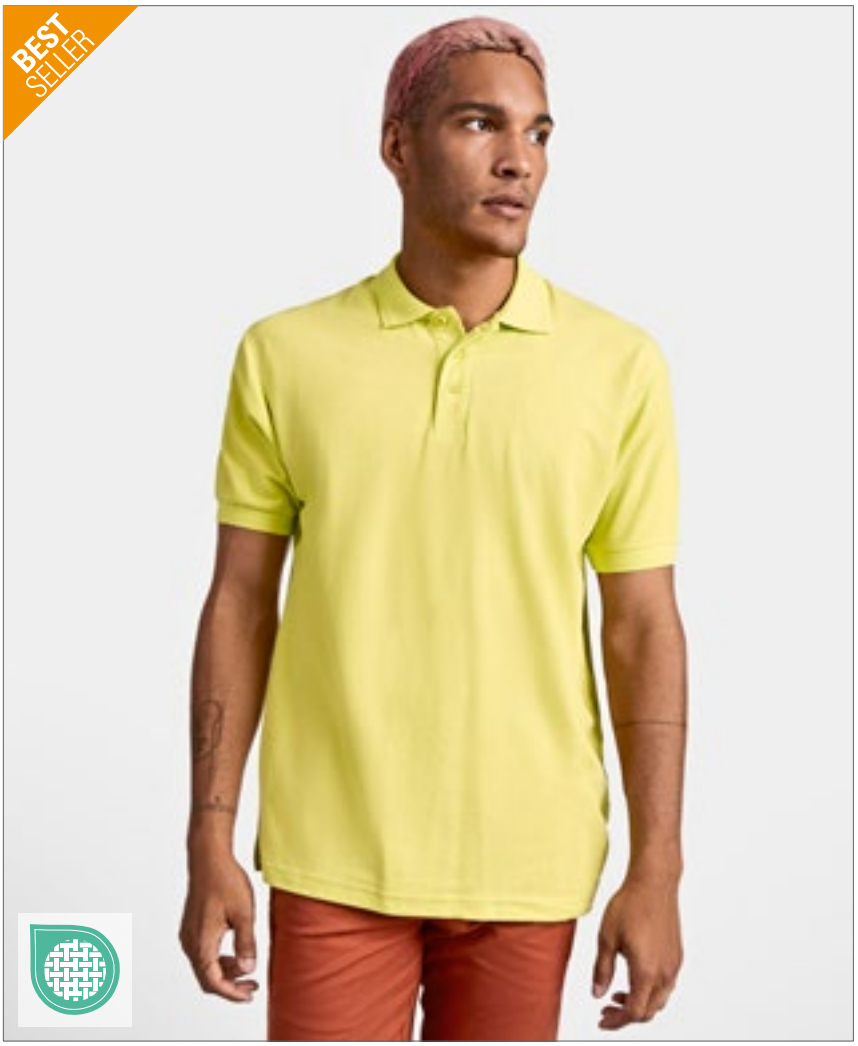

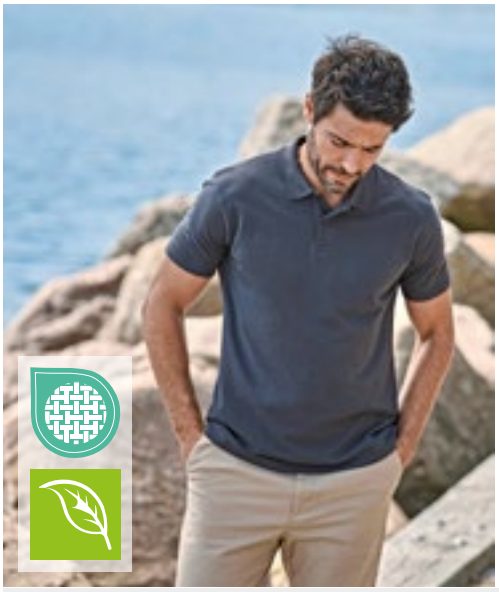

TJ1200 | 1200 **Power Polo**

65% Baumwolle / 35% Polyester
XS, S, M, L, XL, XXL, 3XL, 4XL, 5XL
190 g/m² Tee Jays

BLACK | DARK GREY (SOLID) | FOREST GREEN | NAVY
RED | WHITE

65% Bio-Baumwolle / 35% Polyester | Hochwertiges Bio-Mischgewebe | Abreißbares Nackenetikett | Flachstrick-Kragen | Doppelt einlaufvorbehandelt | Gerade Ärmel ohne Bündchen | Sauber gearbeitete Leiste | Waschbar bis 60 °C

W401 | H401 **Ladies´ 65/35 Classic Piqué Polo Shirt**

65% Polyester / 35% Baumwolle
XS, S, M, L, XL, XXL, 3XL
200 g/m² Henbury

BLACK | FUCHSIA | JADE | LAVENDER
NAVY | PURPLE | ROYAL | SAPPHIRE BLUE
TURQUOISE | WHITE

Gekämmte Ringspinn-Baumwolle | Klassische Knopfleiste mit drei farblich abgestimmten Knöpfen | Stehkragen für Formbeständigkeit | Rippbündchen | Waschbar bis 60 °C

W400 | H400 **Men´s 65/35 Classic Piqué Polo Shirt**

65% Polyester / 35% Baumwolle
XS, S, M, L, XL, XXL, 3XL, 4XL, 5XL
200 g/m² Henbury

XS, S, M, L, XL, XXL, 3XL, 4XL, 5XL
NAVY | WHITE

S, M, L, XL, XXL, 3XL, 4XL, 5XL
BLACK | BOTTLE | HEATHER GREY
RED | ROYAL

XS, S, M, L, XL, XXL, 3XL
SKY

S, M, L, XL, XXL, 3XL
BRIGHT LIME | CHARCOAL | DARK GREY (SOLID)
FUCHSIA | JADE | LAVENDER
MAGENTA | MID BLUE | OLIVE
ORANGE | PINK | PURPLE
SAPPHIRE BLUE | TURQUOISE

Gekämmte, ringgesponnene Baumwolle | Piqué | Klassische Knopfleiste mit drei farblich abgestimmten Knöpfen | Stehkragen für Formbeständigkeit | Rippbündchen | Waschbar bis 60 °C

KUSTOM KIT

K422 | KK422 **Regular Fit Workforce Polo**

50% Baumwolle / 50% Polyester

XS, S, M, L, XL, XXL, 3XL, 4XL, 5XL

200 g/m² Kustom Kit

BLACK | BOTTLE GREEN | CHARCOAL | DARK GREY MARL | LIME | NAVY | RED | ROYAL | TURQUOISE | WHITE

1x1 Ripp-Strick-Kragen | 2-Knopfleiste | Knopfleiste oben gerade | Nackenband aus Shirt-Material | Doppelnaht an Ärmeln und Saum | Kustom Kit®-Halsaufkleber

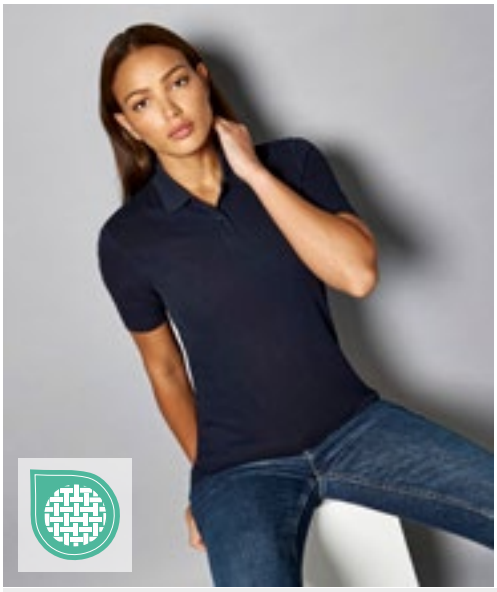

KUSTOM KIT

K722 | KK722 **Women´s Regular Fit Workforce Polo**

50% Baumwolle / 50% Polyester

34 (8), 36 (10), 38 (12), 40 (14), 42 (16), 44 (18), 46 (20)

200 g/m² Kustom Kit

BLACK | NAVY | WHITE

1x1 Ripp-Strick-Kragen | 2-Knopfleiste | Knopfleiste oben gerade | Nackenband aus Shirt-Material | Doppelnaht an Ärmeln und Saum | Kustom Kit®-Halsaufkleber

REGATTA PROFESSIONAL

RG143 | TRS143 **Men´s Classic Polo 65/35**

65% Polyester / 35% Baumwolle

XS, S, M, L, XL, XXL, 3XL, 4XL

200 g/m² Regatta Professional

BLACK | BOTTLE GREEN | CLASSIC RED | DARK STEEL (SOLID) | OXFORD BLUE | ROYAL BLUE | SEAL GREY (SOLID) | WHITE

Seitenschlitze | Drei gleichfarbige Knöpfe | Rippkragen und -ärmelbündchen

REGATTA PROFESSIONAL

RG2230 | TRS223 **Pro 65/35 Short Sleeve Polo**

65% Polyester / 35% Baumwolle

XS, S, M, L, XL, XXL, 3XL, 4XL

195 g/m² Regatta Professional

BLACK | CLASSIC RED | DARK GREEN | NAVY | NEW ROYAL | SEAL GREY

Piqué-Stoff | Kurzärmelig | Polokragen | Heraustrennbares Etikett

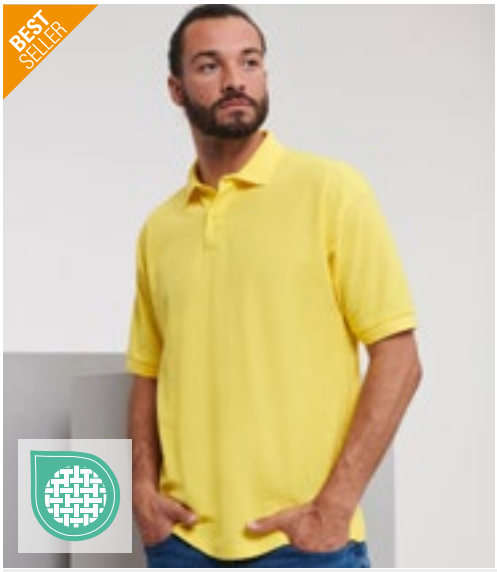

590

>3XL

Z539 | R-539M-0 Men´s Classic Polycotton Polo

65% Polyester / 35% Baumwolle
XS, S, M, L, XL, XXL, 3XL, 4XL, 5XL, 6XL
215 g/m² (White: 210 g/m²) Russell

XS, S, M, L, XL, XXL, 3XL, 4XL, 5XL, 6XL
BLACK | BRIGHT ROYAL | FRENCH NAVY | WHITE

XS, S, M, L, XL, XXL
BRIGHT RED | BURGUNDY | CONVOY GREY (SOLID) | PURPLE | SKY | YELLOW

XS, S, M, L, XL, XXL, 3XL, 4XL
BOTTLE GREEN | CLASSIC RED | LIGHT OXFORD (HEATHER)

Ringgesponnene Baumwolle | Einzigartige Doppelgarn-Konstruktion | Flachstrick-Kragen und -Bündchen | Nackenband | Verstärkte Schulternaht | Ersatzknopf in der Seitennaht | Doppelnaht am Bund | Exzellente Produkteigenschaften auch nach häufigem Waschen und Tragen | Feiner Piquéstoff für hervorragende Veredelung

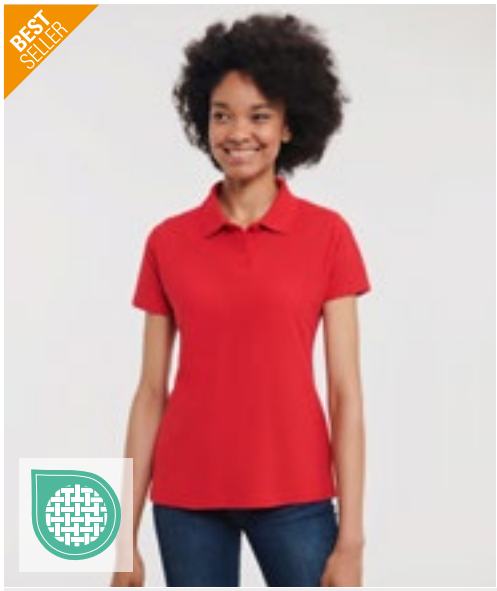

590

>3XL

Z539F | R-539F-0 Ladies´ Classic Polycotton Polo

65% Polyester / 35% Baumwolle
XS, S, M, L, XL, XXL, 3XL, 4XL
215 g/m² (White: 210 g/m²) Russell

XS, S, M, L, XL, XXL, 3XL, 4XL
BOTTLE GREEN | BRIGHT ROYAL | FRENCH NAVY

XS, S, M, L, XL, XXL
BLACK | BRIGHT RED | CLASSIC RED | CONVOY GREY (SOLID) | LIGHT OXFORD (HEATHER) | SKY | WHITE

Ringgesponnene Baumwolle | Einzigartige Doppelgarn-Konstruktion | Seitenschlitze für hohe Bequemlichkeit | Nackenband | Verstärkte Schulternaht | Ersatzknopf in der Seitennaht | Doppelnaht am Bund | 2-Knopfleiste mit farblich abgestimmten Knöpfen | Gerade Ärmel mit Stoßkantenverstärkung (Zweinadeltechnik) | Feiner Piquéstoff für hervorragende Veredelung

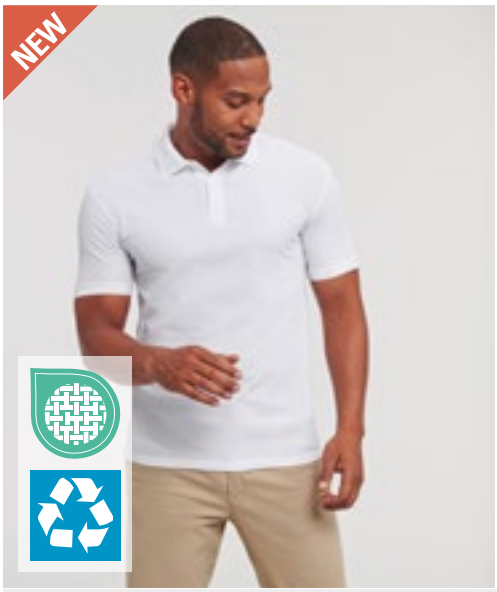

60°

EASY CARE

Z570M | R-570M-0 Authentic Eco Polo

65% Polyester / 35% Baumwolle
XS, S, M, L, XL, XXL, 3XL
170/180 g/m² Russell

BLACK | BOTTLE GREEN | BRIGHT ROYAL | CLASSIC RED | CONVOY GREY (SOLID) | FRENCH NAVY | PETROL BLUE | SKY | WHITE

Recycelter Polyester / ringgesponnene Baumwolle | Double Piqué | Klassische Passform | Abreißetikett | Ton-in-Ton Knöpfe | Knopfleiste mit 2 Knöpfen | Verstärkte Schulternähte mit Nackenband | 60° C waschbar

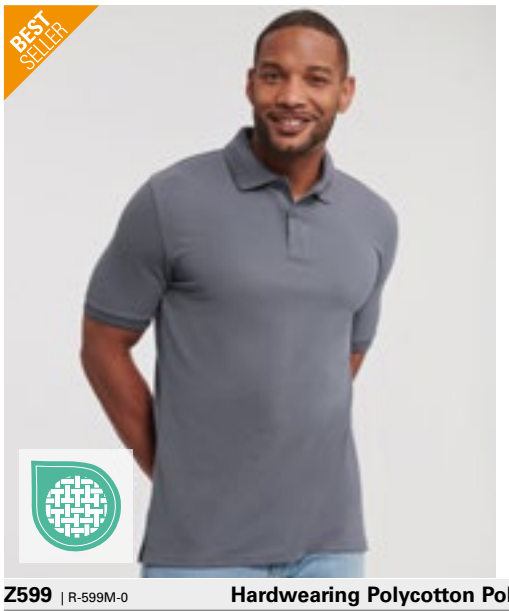

>3XL

Z599 | R-599M-0 Hardwearing Polycotton Polo

65% Polyester / 35% Baumwolle
XS, S, M, L, XL, XXL, 3XL, 4XL, 5XL, 6XL
215 g/m² (White: 210 g/m²) Russell

XS, S, M, L, XL, XXL, 3XL, 4XL, 5XL, 6XL
BLACK | BOTTLE GREEN | BRIGHT ROYAL | FRENCH NAVY | WHITE

XS, S, M, L, XL, XXL, 3XL, 4XL
BRIGHT RED | BURGUNDY | CLASSIC RED | CONVOY GREY (SOLID) | LIGHT OXFORD (HEATHER) | SKY

Ringgesponnenes Baumwoll-Piqué | Flachstrick-Kragen und -Ärmelbündchen mit doppeltem Strukturstreifen | Eingefasste 2-Knopfleiste mit farblich abgestimmten Knöpfen | Nackenband | Seitenschlitze | Ersatzknopf in der Naht | Verstärkte Schulternaht | Doppelnaht am Bund | Waschbar bis 60 °C

F503 | 63-204-0 **65/35 Heavy Piqué Polo**

65% Polyester / 35% Baumwolle

S, M, L, XL, XXL, 3XL

230 g/m² (White: 220 g/m²) Fruit of the Loom

BLACK	BOTTLE GREEN	BURGUNDY	DEEP NAVY
HEATHER GREY	NAVY	RED	ROYAL BLUE
WHITE			

3-Knopfleiste mit gleichfarbigen Knöpfen | Verstärkte Schulternaht mit Steppung | Nackenband für erhöhten Tragekomfort | Waschbar bis 60 °C

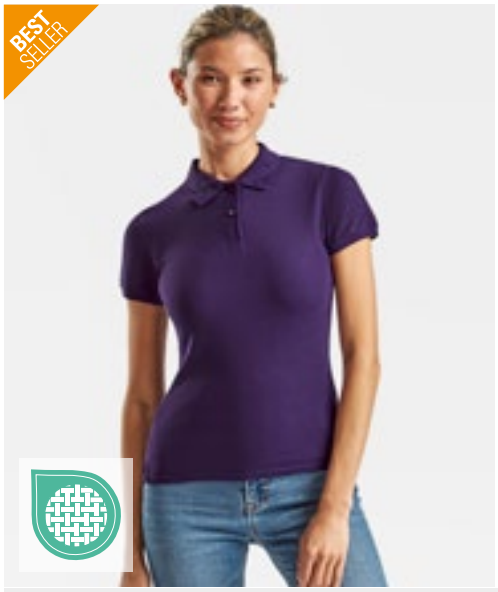

F517 | 63-212-0 **Ladies´ 65/35 Polo**

65% Polyester / 35% Baumwolle

XS, S, M, L, XL, XXL

180 g/m² (White: 170 g/m²) Fruit of the Loom

BLACK	BOTTLE GREEN	BURGUNDY	DARK HEATHER GREY
DEEP NAVY	HEATHER GREEN	HEATHER GREY	HEATHER NAVY
HEATHER RED	HEATHER ROYAL	NAVY	PURPLE
RED	ROYAL BLUE	SKY BLUE	SUNFLOWER
WHITE			

2-Knopfleiste mit gleichfarbigen Knöpfen | Seitenschlitze | Lockere Passform | Waschbar bis 60 °C

F502 | 63-402-0 **65/35 Piqué Polo**

65% Polyester / 35% Baumwolle

S, M, L, XL, XXL, 3XL, 4XL, 5XL

180 g/m² (White: 170 g/m²) Fruit of the Loom

S, M, L, XL, XXL, 3XL, 4XL, 5XL

BLACK	HEATHER GREY	NAVY	WHITE

S, M, L, XL, XXL, 3XL

BOTTLE GREEN	BURGUNDY	DARK HEATHER GREY	DEEP NAVY
EMERALD	HEATHER GREEN	HEATHER NAVY	HEATHER RED
HEATHER ROYAL	KELLY GREEN	ORANGE	PURPLE
RED	ROYAL BLUE	SKY BLUE	SUNFLOWER

3-Knopfleiste mit gleichfarbigen Knöpfen | Nackenband für erhöhten Tragekomfort | Seitennähte | Einlagiger Ripp-Strick-Kragen | Ripp-Strick-Ärmelabschlüsse | Keine Seitenschlitze | Waschbar bis 60 °C

F506 | 63-042-0 **65/35 Tailored Fit Polo**

65% Polyester / 35% Baumwolle

S, M, L, XL, XXL, 3XL

180 g/m² (White: 170 g/m²) Fruit of the Loom

BLACK	BOTTLE GREEN	BURGUNDY	DARK HEATHER GREY
DEEP NAVY	HEATHER GREY	RED	ROYAL BLUE
WHITE			

Waschbar bis 60 °C | 3-Knopfleiste mit gleichfarbigen Knöpfen

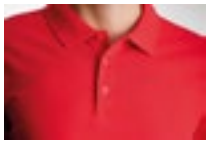

HRM303 | 303 Men´s Heavy Performance Polo

65% Baumwolle / 35% Polyester
S, M, L, XL, XXL, 3XL, 4XL, 5XL, 6XL
220 g/m² HRM

S, M, L, XL, XXL, 3XL, 4XL, 5XL, 6XL

BLACK | BOTTLE GREEN | DARK GREY | NAVY
SAND | SKY BLUE | STONE | WHITE

S, M, L, XL, XXL, 3XL, 4XL, 5XL

BORDEAUX | RED | ROYAL BLUE

Ringgesponnenes, robustes Doppel-Piqué | Modischer, körperbetonter Schnitt | Verstärktes Nackenband und Seitenschlitze | Kragen und Ärmelabschluss aus 1x1 Ripp-Strick | 3-Knopfleiste mit HRM-Detail (Ton-in-Ton) | Ersatzknopf | Labelfrei | Gewebtes Fair4All Flaglabel in der linken Seitennaht | Einlaufvorbehandelt und Anti-Pilling | Waschbar bis 60 °C und für Industriewäsche geeignet | BSCI zertifizierte Produktion

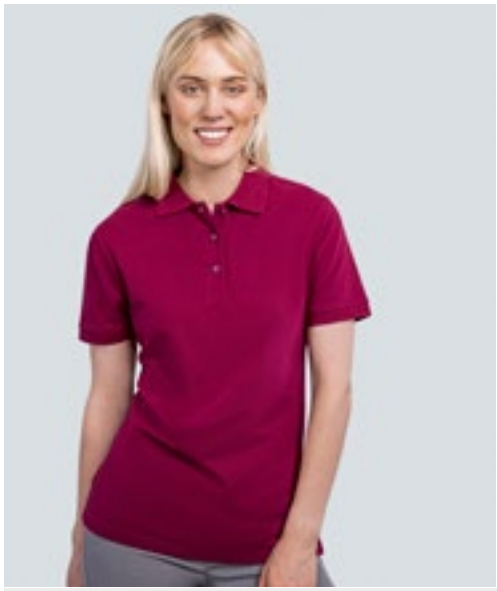

HRM403 | 403 Women´s Heavy Performance Polo

65% Baumwolle / 35% Polyester
XS, S, M, L, XL, XXL, 3XL, 4XL, 5XL
220 g/m² HRM

BLACK | BORDEAUX | BOTTLE GREEN | DARK GREY
NAVY | RED | ROYAL BLUE | SAND
SKY BLUE | STONE | WHITE

Ringgesponnenes, robustes Doppel-Piqué | Modischer, körperbetonter Schnitt (leicht tailliert) | Verstärktes Nackenband und Seitenschlitze | Kragen und Ärmelabschluss aus 1x1 Ripp-Strick | 3-Knopfleiste mit HRM-Detail (Ton-in-Ton) | Ersatzknopf | Labelfrei | Gewebtes Fair4All Flaglabel in der linken Seitennaht | Einlaufvorbehandelt und Anti-Pilling | Waschbar bis 60 °C und für Industriewäsche geeignet | BSCI zertifizierte Produktion

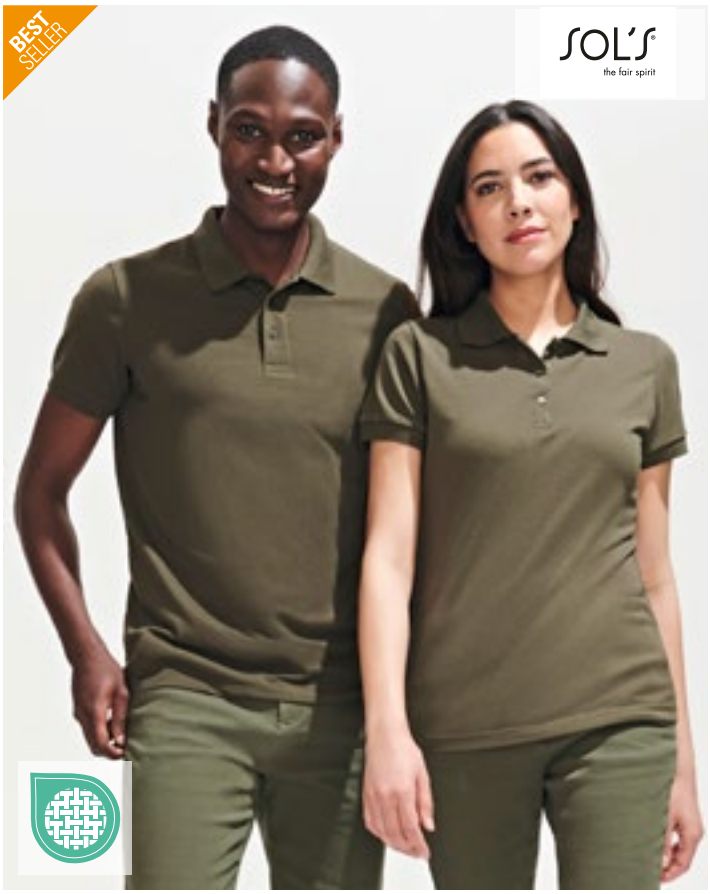

L527 | 00571 Men´s Polo Shirt Prime

65% Polyester / 35% Baumwolle
S, M, L, XL, XXL, 3XL, 4XL, 5XL
200 g/m² SOL´S

APPLE GREEN | AQUA | ARMY | ASH (HEATHER)
BLACK | BOTTLE GREEN | BURGUNDY | CHOCOLATE
DARK GREY (SOLID) | DARK PURPLE | FRENCH NAVY | GOLD
GREY MELANGE | KELLY GREEN | ORANGE | PURE GREY
RED | ROYAL BLUE 241 | SAND | SKY BLUE
WHITE

65% Polyester / 35% Ringspun-Baumwolle | Ärmelbündchen und Kragen aus 1x1 Ripp | Verstärkendes Nackenband | Kurzen Ärmel | Knopfleiste mit drei gleichfarbigen Knöpfen | Verstärkte Schulternaht | Geschnitten und genäht | Ersatzknopf an der Innennaht

L528 | 00573 Women´s Polo Shirt Prime

65% Polyester / 35% Baumwolle
S, M, L, XL, XXL, 3XL
200 g/m² SOL´S

ARMY | ASH (HEATHER) | BLACK | BOTTLE GREEN
BURGUNDY | CHOCOLATE | DARK GREY (SOLID) | DARK PURPLE
FRENCH NAVY | GREY MELANGE | KELLY GREEN | PURE GREY
RED | ROYAL BLUE 241 | SAND | SKY BLUE
WHITE

65% Polyester / 35% Ringspun-Baumwolle | Ärmelbündchen und Kragen aus 1x1 Ripp | Verstärkendes Nackenband | Pflegeleicht | Kurzen Ärmel | Knopfleiste mit drei gleichfarbigen Knöpfen | Verstärkte Schulternaht | Geschnitten und genäht | Ersatzknöpfe an der Innennaht

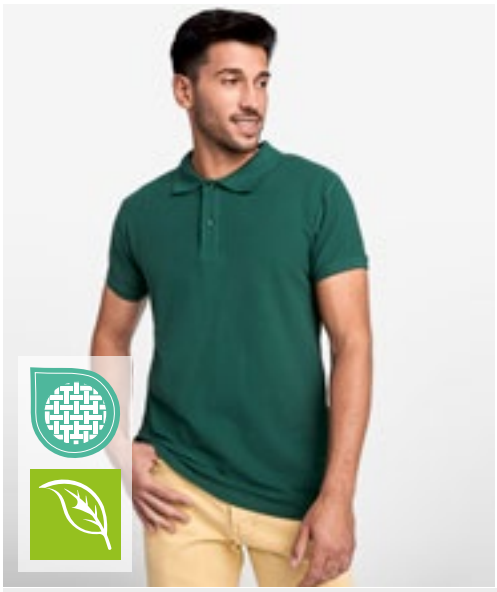

RY6617 | PO6617 **Poloshirt Prince**

100% Baumwolle (Heather Grey: 85% Baumwolle / 15% Viskose)

S, M, L, XL, XXL, 3XL

210 g/m² Roly Eco

BLACK 02 | BOTTLE GREEN 56 | HEATHER GREY 58 | NAVY BLUE 55 | RED 60 | ROYAL BLUE 05 | WHITE 01

Kurzarm-Poloshirt aus zertifizierter Bio-Baumwolle | Kragen und Ärmelbündchen aus 1x1 gerippt | Knopfleiste mit zwei Knöpfen | Verstärkte Nahtabdeckung am Kragen | Seitenschlitze am Saum | Optionale Tasche | Herausreißbares Label

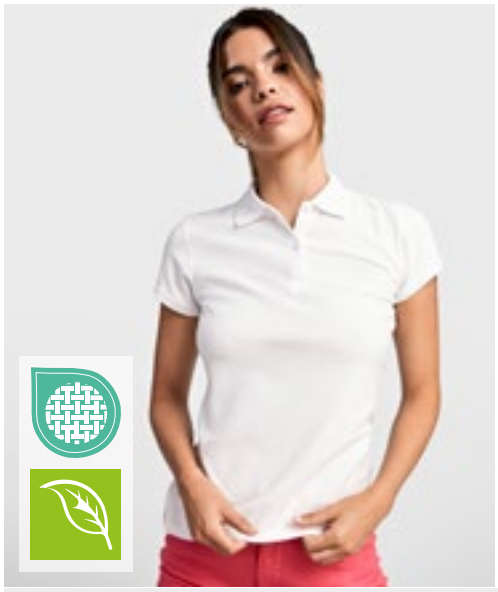

RY6618 | PO6618 **Women´s Poloshirt Prince**

100% Baumwolle (Heather Grey: 85% Baumwolle / 15% Viskose)

S, M, L, XL, XXL

210 g/m² Roly Eco

BLACK 02 | BOTTLE GREEN 56 | HEATHER GREY 58 | NAVY BLUE 55 | RED 60 | ROYAL BLUE 05 | WHITE 01

Tailliertes Kurzarm-Poloshirt für Damen aus zertifizierter Bio-Baumwolle | Kragen und Ärmelbündchen aus 1x1-Rippe | Knopfleiste mit zwei Knöpfen | Verstärkte Nahtabdeckung am Kragen | Seitenschlitze am Saum | Herausreißbares Label

K407 | KK407 **Classic Fit Chunky® Superwash® 60° Polo**

65% Polyester / 35% Baumwolle

S, M, L, XL, XXL

220 g/m² Kustom Kit

BLACK | NAVY

Ersatzknopf | Nackenband | Abgeschrägte Knopfleiste | Ärmel mit Aufschlag | Halbmondnaht auf der Rückseite | Seitenschlitze | Superwash (waschbar bis 60°C) | Trocknergeeignet | Piqué | Worldwide Responsible Accredited Production (WRAP)-zertifizierte Produktion

K408 | KK408 **Slim Fit Heavy Weight Klassic Superwash® 60° Polo**

65% Polyester / 35% Baumwolle

XS, S, M, L, XL, XXL

220 g/m² Kustom Kit

BLACK | GRAPHITE (SOLID) | NAVY

Slim Fit und | 1x1 gerippter, flacher Strickkragen und Ärmelabschluss | Armausschnitte, Schulter und Manschetten mit Doppelnaht | Seitenschlitze | Schmale Knopfleiste mit drei Knöpfen | Verstärkte Schulternähte | Ersatzknopf | Superwash (waschbar bis 60°C) | Entfernbares Kustom Kit-Nackenlabel | Worldwide Responsible Accredited Production (WRAP)-zertifizierte Produktion

JP001 | JP001 **Tri-Blend Polo**

50% Polyester / 25% Viskose / 25% Baumwolle (Heather Black: 40% Viskose / 40% Baumwolle / 20% Polyester)

S, M, L, XL, XXL

200 g/m² Just Polos

HEATHER BLACK | HEATHER CHARCOAL | SOLID BLACK

Moderner, stylischer Schnitt | Kurzärmeliges Polohemd | Größenetikett nur für einfaches Rebranding | Stilvolles und hautsympathisches Triblend-Gewebe | Knopfleiste mit zwei farblich passenden Knöpfen und Ersatzknopf | Nackenband | Eigenmaterial-Kragen | Weiches Material | Eingesetzte Ärmel | Doppelnähte an Ärmeln und unterem Saum | Ideale Druck- und Stickoberfläche | Worldwide Responsible Accredited Production (WRAP)-zertifizierte Produktion

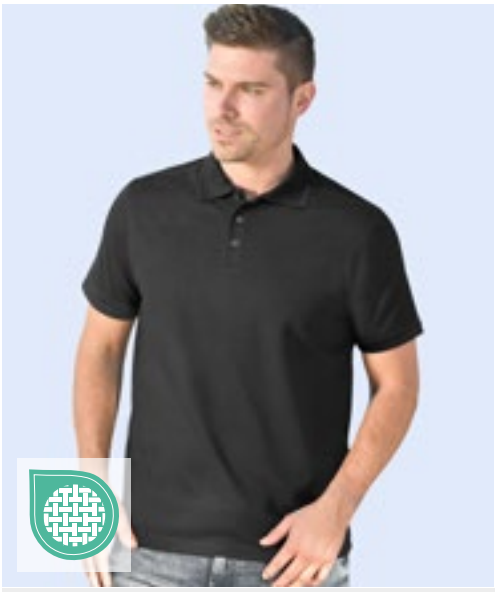

SW144 | SW144 **65/35 Piqué Polo**

65% Polyester / 35% Baumwolle

S, M, L, XL, XXL

180 g/m² Starworld

BLACK | DEEP NAVY

Piqué-Strick mit Wabenstruktur | 3-Knopfleiste mit gleichfarbigen Knöpfen | Nackenband | Verstärkte Schulternähte | Verstärkte Knopfleiste | Ripp-Bündchen an Kragen und Hals | Waschbar bis 60 °C

NE20090 | C20090 **Recycled Cotton Polo**

60% Baumwolle / 40% Polyester

XS, S, M, L, XL, XXL, 3XL

220-230 g/m² Neutral

BLACK MELANGE | GREY MELANGE | NAVY MELANGE

Bio-Baumwolle/recyceltes Polyester aus Fabrikausschuss | Piqué-Strick | Moderne Passform | Saum am Ärmel und Kragen aus dem gleichen Material | Schlitze unten | Recycelte Baumwollabfälle aus Eigenproduktion von Neutrals

S9640 | ST9640 **Clive Polo**

95% Baumwolle / 5% Elasthan

S, M, L, XL, XXL, 3XL

210 g/m² Stedman®

BLACK OPAL | BLUE MIDNIGHT | MARINA BLUE | SCARLET RED | SLATE GREY (SOLID) | WHITE

Dehnbares Material | Rippkragen und -ärmelbündchen | 3 Ton-in-Ton-Knöpfe | Ton-in-Ton-Nackenband | Seitennähte mit Schlitzen | Gewebtes Premium-Größenetikett im Nacken | Abreißbares „tear-away"-Label in der Seitennaht | Waschbar bei 40°C

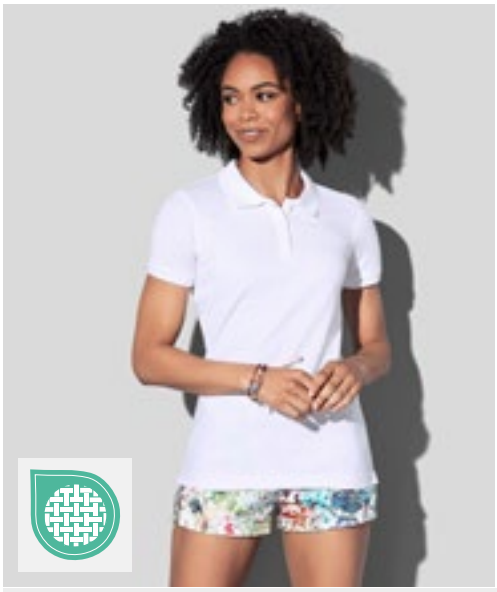

Stedman collection

Label

S9740 | ST9740 **Claire Polo**

95% Baumwolle / 5% Elasthan

XS, S, M, L, XL, XXL

210 g/m² Stedman®

BLACK OPAL | BLUE MIDNIGHT | MARINA BLUE | SCARLET RED | SLATE GREY (SOLID) | WHITE

Dehnbares Material | Moderner, schmaler Kragen | Rippkragen und -ärmelbündchen | 3 Ton-in-Ton-Knöpfe | Ton-in-Ton-Nackenband | Feminine Form | Seitennähte mit Schlitzen | Gewebtes Premium-Größenetikett im Nacken | Abreißbares „tear-away"-Label in der Seitennaht | Waschbar bei 40°C

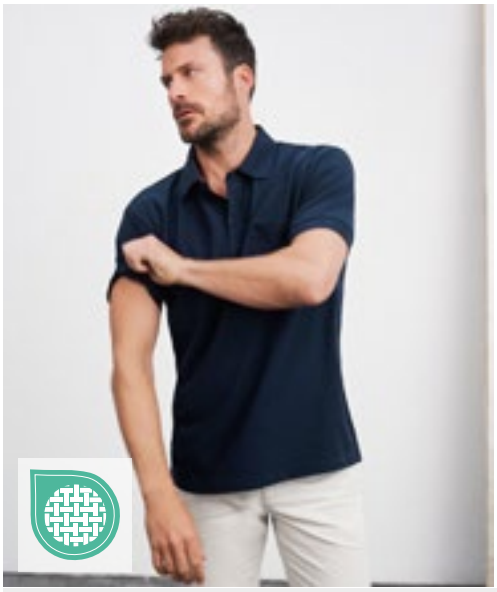

JAMES & NICHOLSON by daiber

JN026 | JN026 **Polo-Piqué Pocket**

60% Baumwolle / 40% Polyester

S, M, L, XL, XXL, 3XL

210 g/m² James&Nicholson

ANTHRACITE MELANGE | BLACK | BROWN | DARK GREEN | NAVY | RED | ROYAL | WHITE

Klassisches Piqué Polo-Shirt mit Brusttasche | Hochwertiges, feinstrukturiertes Piqué-Material | Ringgesponnene Baumwolle | Gestrickter Polokragen und Ärmelbündchen | Seitenschlitze | Aufgesetzte Brusttasche | Nackenband | Knöpfe Ton-in-Ton | Doppelnähte an Schultern und Armausschnitt

HENBURY

60° | 3XL

W410 | H410 **Ultimate 65/35 Piqué Polo Shirt**

65% Polyester / 35% Baumwolle

S, M, L, XL, XXL, 3XL, 4XL

250 g/m² Henbury

S, M, L, XL, XXL, 3XL, 4XL

NAVY

S, M, L, XL, XXL, 3XL

BLACK

Klassische Knopfleiste mit drei flachen Hornknöpfen | Ottoman-Streifen an Bund und Ärmeln | Stehkragen für Formbeständigkeit | Seitenschlitze mit gleichfarbige Herringbone-Band | Worldwide Responsible Accredited Production (WRAP)-zertifizierte Produktion

L538 | 11377 Men´s Jersey Polo Shirt Prescott

100% Baumwolle
S, M, L, XL, XXL, 3XL
170 g/m² SOL´S

DARK GREY (SOLID)	DEEP BLACK	FRENCH NAVY
LEMON	ORANGE	RED
ROYAL BLUE 241	WHITE	

Halbgekämmte Ringspun-Baumwolle | Verstärkendes Nackenband | Gerippter Kragen | Jersey, Seitenschlitze | Knopfleiste mit drei gleichfarbigen Knöpfen

L534 | 11376 Women´s Jersey Polo Shirt Prescott

100% Baumwolle
S, M, L, XL, XXL
170 g/m² SOL´S

DARK GREY (SOLID)	DEEP BLACK	FRENCH NAVY
LEMON	ORANGE	RED
ROYAL BLUE 241	WHITE	

Halbgekämmte Ringspun-Baumwolle | Verstärkendes Nackenband | Knopfleiste mit drei gleichfarbigen Knöpfen | Gerippter Kragen | Jersey, Seitenschlitze | Gerade geschnittener Bund mit Seitenschlitzen

JN569 | JN569 Men´s Elastic Polo

95% Baumwolle / 5% Elasthan
S, M, L, XL, XXL, 3XL
170 g/m² James&Nicholson

AQUA/WHITE	BLACK/WHITE
GRAPHITE (SOLID)/WHITE	IRISH GREEN/WHITE
LIME GREEN/WHITE	NAVY/WHITE
ORANGE/WHITE	RED/WHITE
ROYAL/WHITE	WHITE/BLACK

Hochwertiges Poloshirt mit Kontraststreifen | Weicher Elastic-Single-Jersey | Gekämmte, ringgesponnene Baumwolle | Gestrickter Polokragen und Armbündchen mit schmalem Kontraststreifen | Necktape | Seitenschlitze | Knöpfe Ton in Ton

JN568 | JN568 Ladies´ Elastic Polo

95% Baumwolle / 5% Elasthan
S, M, L, XL, XXL
170 g/m² James&Nicholson

AQUA/WHITE	BLACK/WHITE
GRAPHITE (SOLID)/WHITE	IRISH GREEN/WHITE
LIME GREEN/WHITE	NAVY/WHITE
ORANGE/WHITE	RED/WHITE
ROYAL/WHITE	WHITE/BLACK

Hochwertiges Poloshirt mit Kontraststreifen | Weicher Elastic-Single-Jersey | Gekämmte, ringgesponnene Baumwolle | Gestrickter Polokragen und Armbündchen mit schmalem Kontraststreifen | Necktape | Seitenschlitze | Knöpfe Ton in Ton | Schmale lange Knopfleiste (5 Knöpfe) | Leicht tailliert

promodoro

60°

>3XL

E4020 | 4020 **Men´s Jersey Polo**

100% Baumwolle

S, M, L, XL, XXL, 3XL, 4XL, 5XL

180 g/m² Promodoro

BLACK | CHARCOAL (SOLID) | FIRE RED | JADE
NAVY | NEW LIGHT GREY (SOLID) | ROYAL | STEEL GRAY
WHITE

Knopfleiste mit drei Knöpfen Ton in Ton | Schlaufen in der Seitennaht innen | Single-Jersey | Neutrales Größenetikett | Preshrunk

promodoro

60°

E4025 | 4025 **Women´s Jersey Polo**

100% Baumwolle

S, M, L, XL, XXL, 3XL

180 g/m² Promodoro

BLACK | CHARCOAL (SOLID) | FIRE RED | JADE
NAVY | NEW LIGHT GREY (SOLID) | ROYAL | STEEL GRAY
WHITE

Knopfleiste mit drei Knöpfen Ton in Ton | Schlaufen in der Seitennaht innen | Figurbetont | Single-Jersey | Neutrales Größenetikett | Preshrunk

KUSTOM KIT

Label

K412 | KK412 **Regular Fit Superwash® 60° Jersey Polo**

65% Polyester / 35% Baumwolle

S, M, L, XL, XXL

170 g/m² Kustom Kit

BLACK | CHARCOAL | NAVY | WHITE

Passform Regular | Superwash® bei 60° | Flacher 1x1-Ripp-Strickkragen und Ärmelbündchen | Abgeschrägte Knopfleiste oben mit Einlage | Versiegelter Nacken und Krageninnenseite | Versiegelte Schulternähte | Einfach genähte Armausschnitte und Schultern | Umgelegter Saum mit Doppelnähten | Heraustrennbares Nackenetikett

GILDAN

GILDAN DryBlend

589

G8800 | 8800 **DryBlend® Adult Polo**

50% Baumwolle / 50% Polyester

S, M, L, XL, XXL, 3XL

203 g/m² (White: 193 g/m²) Gildan

BLACK | CAROLINA BLUE | DARK HEATHER | GOLD
GRAPHITE HEATHER | LIGHT BLUE | NAVY | ORANGE
PURPLE | RED | ROYAL | SAND
SPORT GREY (HEATHER) | WHITE

Unisex | Mittelschweres Material mit DryBlend®-Technologie | Gerippter Kragen und Bündchen | Sauber gearbeitete Knopfleiste mit farblich abgestimmten Knöpfen | Klassischer Schnitt, ohne Seitennähte | Leistungsstarkes Abreißetikett

HRM502 | 502 **Men´s Luxury Stretch Polo**

95% Baumwolle / 5% Elasthan

S, M, L, XL, XXL, 3XL, 4XL, 5XL

180 g/m² HRM

BLACK | DARK GREY | NAVY | RED | ROYAL BLUE | WHITE

Ringgesponnenes, besonders feinmaschiges Piqué | Modischer, körperbetonter Schnitt | Innovative Kragenlösung | Nackenband und Seitenschlitze mit Twill-Band verstärkt | Kragen und Ärmelabschluss aus 1x1 Ripp-Strick | 3-Knopfleiste mit HRM-Detail (Ton-in-Ton) | Ersatzknopf | Labelfrei | Gewebtes Fair4All Flaglabel in der linken Seitennaht | Einlaufvorbehandelt und Anti-Pilling | BSCI zertifizierte Produktion

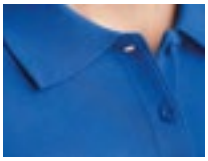

HRM602 | 602 **Women´s Luxury Stretch Polo**

95% Baumwolle / 5% Elasthan

XS, S, M, L, XL, XXL, 3XL, 4XL, 5XL

180 g/m² HRM

BLACK | DARK GREY | NAVY | RED | ROYAL BLUE | WHITE

Ringgesponnenes, besonders feinmaschiges Piqué | Modischer, körperbetonter Schnitt (leicht tailliert) | Innovative Kragenlösung | Nackenband und Seitenschlitze mit Twill-Band verstärkt | Kragen und Ärmelabschluss aus 1x1 Ripp-Strick | 3-Knopfleiste mit HRM-Detail (Ton-in-Ton) | Ersatzknopf | Labelfrei | Gewebtes Fair4All Flaglabel in der linken Seitennaht | Einlaufvorbehandelt und Anti-Pilling | BSCI zertifizierte Produktion

HENBURY

W305 | H305 **Men´s Stretch Piqué Polo Shirt**

96% Baumwolle / 4% Elasthan

XS, S, M, L, XL, XXL

200 g/m² Henbury

BLACK | NAVY | WHITE

Micro-Piqué-Material | Elasthan für zusätzlichen Stretch | Eng anliegende Passform | Flachstrick-Kragen | Seitenschlitze für bessere Beweglichkeit | 2-Knopfleiste mit gleichfarbigen Knöpfen | Gesäumte Ärmel

W460 | H460 **Men´s Slim Fit Stretch Polo Shirt + Wicking Finish**

98% Polyester / 2% Elasthan

XS, S, M, L, XL, XXL, 3XL

180 g/m² (Black, Red: 200 g/m²) Henbury

XS, S, M, L, XL, XXL, 3XL

BLACK | NAVY | OXFORD NAVY

S, M, L, XL, XXL

BOTTLE | BURGUNDY | RED | ROYAL | SAPPHIRE BLUE

Modern geschnittenes, feuchtigkeitsabweisendes Herren-Poloshirt mit zusätzlichen Stretchfasern | Leichtes Micro-Piqué mit kurzem Kragen, eng anliegenden Ärmeln und Bündchen | Passe vorne und hinten an der Schulter | Micro-Piqué ist ideal zum Bedrucken und Besticken | 3-Knopfleiste mit gleichfarbigen Knöpfen | Henbury-Markenlabel im Kragenbereich abtrennbar

STRETCH

TJ07000 | 7000 **Club Polo**

95% Polyester / 5% Elasthan

S, M, L, XL, XXL, 3XL, 4XL, 5XL

187 g/m² Tee Jays

S, M, L, XL, XXL, 3XL, 4XL, 5XL

BLACK | NAVY

S, M, L, XL, XXL, 3XL

DARK GREEN | DARK GREY (SOLID) | RED | WHITE

95% recyceltes Polyester / 5% Elasthan | Leicht taillierter Schnitt | Atmungsaktiv | Feuchtigkeitsregulierend | Schnell trocknend | Einfach zu waschen und pflegeleicht | Flachstrick-Kragen | Sauber gearbeitete Leiste

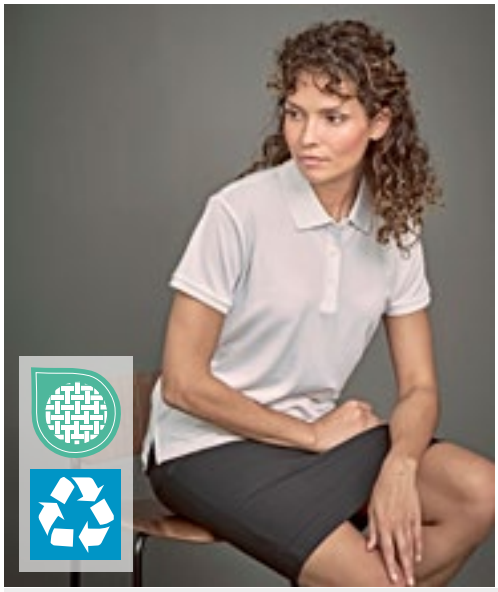

TJ7001 | 7001 **Women´s Club Polo**

95% Polyester / 5% Elasthan

S, M, L, XL, XXL

187 g/m² Tee Jays

BLACK | NAVY | WHITE

Hochwertiger recycelter Polyester | Leicht taillierter Schnitt | Flachstrick-Kragen | Sauber gearbeitete Leiste | Feuchtigkeitsregulierendes Material | Schnelltrocknend | Einfach zu waschen und pflegeleicht

E4120 | 4120 **Men´s Polo 92/8**

92% Baumwolle / 8% Elasthan

S, M, L, XL, XXL, 3XL

200 g/m² Promodoro

BLACK | CHARCOAL (SOLID) | NAVY | NEW LIGHT GREY (SOLID) | WHITE

Piqué-Polo | Ärmelbündchen | Knopfleiste mit drei Knöpfen Ton in Ton

E4150 | 4150 **Women´s Polo 92/8**

92% Baumwolle / 8% Elasthan

S, M, L, XL, XXL

200 g/m² Promodoro

BLACK | CHARCOAL (SOLID) | CHERRY BERRY | NAVY | NEW LIGHT GREY (SOLID) | WHITE

Ärmelbündchen | Knopfleiste mit drei Knöpfen Ton-in-Ton | Leicht tailliert | Piqué-Material | 92% gekämmte Baumwolle / 8% Elasthan

EL38084 | 38084 **Men´s Markham Polo**

95% Baumwolle / 5% Elasthan

XS, S, M, L, XL, XXL, 3XL

200 g/m² Elevate Life

ANTHRACITE (SOLID)/BLACK | BLACK/ANTHRACITE (SOLID)
GREY MELANGE/ANTHRACITE (SOLID) | NAVY/ANTHRACITE (SOLID)
WHITE/ANTHRACITE (SOLID)

3-Knopfleiste mit gravierten Knöpfen Ton-in-Ton | Kontrastfarbige V-Einsätze an Seitennähten | Farbiges Elevate-Logo hinten | Kontrastfarbiger Halbmond innen | Satin-Nackenband | Stoff-Einfassung am Kragen | Zierstiche am Ärmel und Abschluss | Eingedrucktes Label | Regular Fit | Double Pique

EL38085 | 38085 **Ladies´ Markham Polo**

95% Baumwolle / 5% Elasthan

XS, S, M, L, XL, XXL

200 g/m² Elevate Life

ANTHRACITE (SOLID)/BLACK | BLACK/ANTHRACITE (SOLID)
GREY MELANGE/ANTHRACITE (SOLID) | NAVY/ANTHRACITE (SOLID)
WHITE/ANTHRACITE (SOLID)

4-Knopfleiste mit gravierten Knöpfen Ton-in-Ton | Double-Piqué | Kontrastfarbige V-Einsätze an Seitennähten | Farbiges Elevate-Logo hinten | Kontrastfarbiger Halbmond | Satin-Nackenband | Stoff-Einfassung am Kragen | Zierstiche am Ärmel und Abschluss | Eingedrucktes Label | Regular Fit

JP002 | JP002 **Stretch Polo**

97% Baumwolle / 3% Elasthan

S, M, L, XL, XXL

200 g/m² Just Polos

BLACK | NAVY | WHITE

Moderne und stilvolle Passform mit Seitenschlitzen | Ärmel mit Aufschlag | Flacher Kragen und Bündchen einfach gerippt | Nackenband | Kurzen Ärmel | Größenetikett nur für einfaches Rebranding | Oberfläche ideal für Veredelungen | Knopfleiste mit zwei farblich passenden Knöpfen und Ersatzknopf | Doppelnähte an Ärmeln und unterem Saum | Worldwide Responsible Accredited Production (WRAP)-zertifizierte Produktion

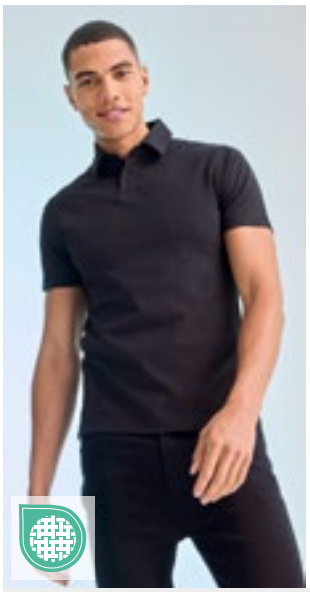

SFM42 | SF042 **Men´s Short Sleeved Stretch Polo**

96% Baumwolle / 4% Elasthan

S, M, L, XL, XXL

200 g/m² SF Men

BLACK

Slim Fit und | Weiches Mikro-Piqué | Knopfleiste mit zwei gleichfarbigen Knöpfen und Flachnähten | Kragen aus Hauptmaterial und gesäumte Ärmel | Seitenschlitze | Zwillingsnadelstich

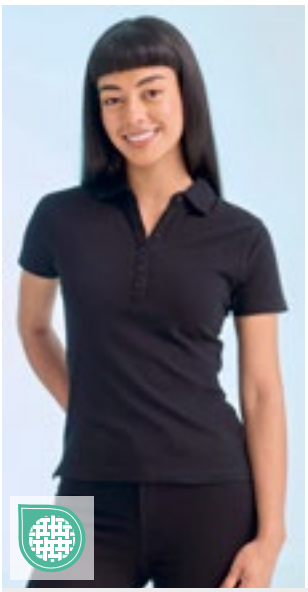

SF42 | SK042 **Women´s Short Sleeved Stretch Polo**

96% Baumwolle / 4% Elasthan

S, M, L, XL

200 g/m² SF Women

BLACK

Slim Fit und | Stretch-Mikro-Piqué | Lange Knopfleiste mit 6 gleichfarbigen Knöpfen und Flachnähten | Kragen aus Hauptmaterial und gesäumte Ärmel | Seitenschlitze

K732 | KK732 **Regular Fit Comfortec® V Neck Polo**

98% Baumwolle / 2% Elasthan

34 (XS/8), 36 (S/10), 38 (M/12), 40 (L/14), 42 (XL/16), 44 (XXL/18)

210 g/m² Kustom Kit

BLACK | WHITE

Ersatzknopf | Nackenband | Seitenschlitze | Ärmel mit Aufschlag | Piqué-Material | 2-Knopfleiste | Worldwide Responsible Accredited Production (WRAP)-zertifizierte Produktion

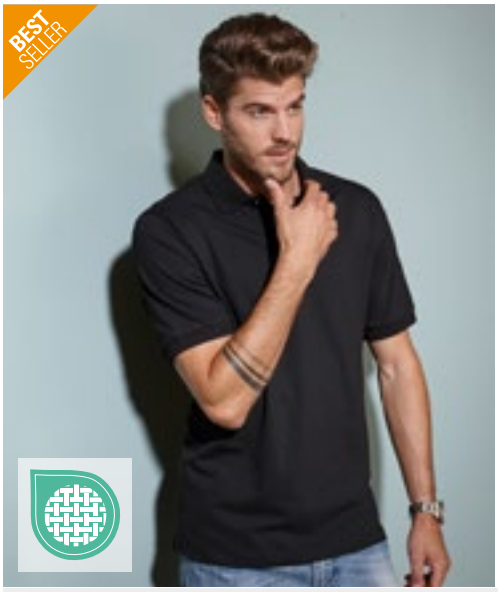

JN710 | JN710 **Men´s Elastic Polo Piqué**

95% Baumwolle / 5% Elasthan

S, M, L, XL, XXL, 3XL

210 g/m² James&Nicholson

BLACK	GRAPHITE (SOLID)	GREY HEATHER	LIME GREEN
NAVY	RED	ROYAL	TURQUOISE
WHITE			

Klassisches Polo in elastischer Piqué-Qualität | Gekämmte, ringgesponnene Baumwolle | Gestrickter Polokragen und Armbündchen | Seitenschlitze | 3 Knöpfe

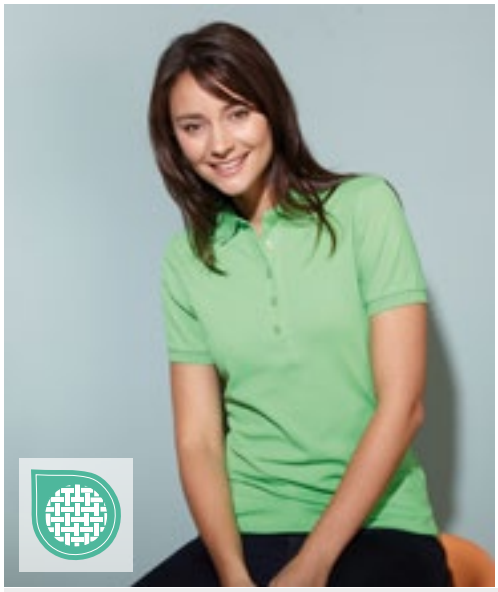

JN709 | JN709 **Ladies´ Elastic Polo Piqué**

95% Baumwolle / 5% Elasthan

S, M, L, XL, XXL

210 g/m² James&Nicholson

BLACK	GRAPHITE (SOLID)	GREY HEATHER	LIME GREEN
NAVY	RED	ROYAL	TURQUOISE
WHITE			

Klassisches Polo in elastischer Piqué-Qualität | Gekämmte, ringgesponnene Baumwolle | Gestrickter Polokragen und Armbündchen | Seitenschlitze | 5 Knöpfe |Taillierter Schnitt

L01708 | 01708 **Men´s Phoenix Polo**

95% Baumwolle / 5% Elasthan (Grey Melange: 82% Baumwolle / 13% Viskose / 5% Elasthan), (Charcoal Melange: 56% Baumwolle / 39% Polyester / 5% Elasthan), (Heather Oxblood, Heather Denim: 57% Baumwolle / 38% Polyester / 5% Elasthan)

S, M, L, XL, XXL, 3XL

220 g/m² SOL´S

BLACK	CHARCOAL MELANGE	FRENCH NAVY	GREY MELANGE
HEATHER OXBLOOD	MINT	ULTRAMARINE	WHITE

Kurzen Ärmel | Passgenauer Schnitt | Knopfleiste mit drei farblich abgestimmten Knöpfen | Seitenschlitze | Geschnitten und genäht | Rippkragen und -ärmelbündchen | Nackenband | Gekämmte Ringspinn-Baumwolle

L01709 | 01709 **Women´s Phoenix Polo**

95% Baumwolle / 5% Elasthan (Grey Melange: 82% Baumwolle / 13% Viskose / 5% Elasthan), (Charcoal Melange: 56% Baumwolle / 39% Polyester / 5% Elasthan), (Heather Oxblood, Heather Denim: 57% Baumwolle / 38% Polyester / 5% Elasthan)

S, M, L, XL, XXL

220 g/m² SOL´S

BLACK	CHARCOAL MELANGE	FRENCH NAVY	GREY MELANGE
HEATHER OXBLOOD	MINT	ULTRAMARINE	WHITE

Kurzen Ärmel | Figurbetonter Schnitt | Knopfleiste mit fünf farblich abgestimmten Knöpfen | Seitenschlitze | Geschnitten und genäht | Gekämmte Ringspinn-Baumwolle | Rippkragen und -ärmelbündchen | Nackenband

Z567F | R-567F-0 **Ladies´ Tailored Stretch Polo**

95% Baumwolle / 5% Elasthan (Light Oxford: 88% Baumwolle / 7% Viskose / 5% Elasthan)

XS, S, M, L, XL, XXL

210 g/m² (White: 205 g/m²) Russell

BLACK	BRIGHT ROYAL	BURGUNDY	CLASSIC RED
CONVOY GREY (SOLID)	FRENCH NAVY	LIGHT OXFORD (HEATHER)	WHITE

Taillierte Passform | Feines Piqué mit Wabenstruktur | Schmale Kragenform | Farblich identische Knöpfe | Ripp-Bündchen | 1-farbige Paspel entlang der Schulternaht | Kürzere Seitenschlitze mit innenseitigem Fischgrät-Bändchen | Weicher Griff | Label free: Größenetikett im Nacken (inkl. Produktnummer) | Schmalere Knopfleiste mit vier Knöpfen

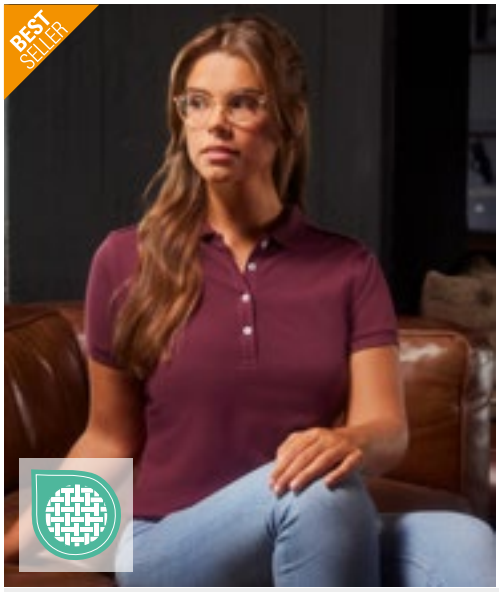

Z566F | R-566F-0 **Ladies´ Fitted Stretch Polo**

95% Baumwolle / 5% Elasthan (Light Oxford: 88% Baumwolle / 7% Viskose / 5% Elasthan)

XS, S, M, L, XL, XXL

215 g/m² (White: 210 g/m²) Russell

AZURE BLUE	BLACK	BRIGHT ROYAL	BURGUNDY
CLASSIC RED	CONVOY GREY (SOLID)	FRENCH NAVY	FUCHSIA
LIGHT OXFORD (HEATHER)	SKY	WHITE	

Figurnah | Schmalere Knopfleiste mit vier Knöpfen | Ripp-Bündchen | Zeitgemäße, länger geschnittene Ausführung | Weicher Griff | Farblich abgesetzte Knöpfe | Modische, schmale Kragenform | Einfarbige Schulterpaspel entlang der nach vorn gelegten Schulternaht | Kürzere Seitenschlitze in Fischgrätoptik

Z566 | R-566M-0 **Men´s Fitted Stretch Polo**

95% Baumwolle / 5% Elasthan (Light Oxford: 88% Baumwolle / 7% Viskose / 5% Elasthan)

S, M, L, XL, XXL, 3XL

215 g/m² (White: 210 g/m²) Russell

AZURE BLUE	BLACK	BRIGHT ROYAL
BURGUNDY	CLASSIC RED	CONVOY GREY (SOLID)
FRENCH NAVY	FUCHSIA	LIGHT OXFORD (HEATHER)
SKY	WHITE	

Weicher Griff | Figurnah | Farblich abgesetzte Knöpfe | Modische, schmale Kragenform | Einfarbige Schulterpaspel entlang der nach vorn gelegten Schulternaht | Kürzere Seitenschlitze in Fischgrätoptik | Zeitgemäße, länger geschnittene Ausführung

NEW COLOUR

TJ1405 | 1405 **Men´s Luxury Stretch Polo**

95% Baumwolle / 5% Elasthan
S, M, L, XL, XXL, 3XL, 4XL, 5XL
215 g/m² Tee Jays

S, M, L, XL, XXL, 3XL, 4XL, 5XL

BLACK	DARK GREY (SOLID)	NAVY
WHITE		

S, M, L, XL, XXL, 3XL

CHOCOLATE	CLAY	DARK OLIVE
DEEP GREEN	DEEP RED	DENIM
FLINT STONE	FOREST GREEN	GRAPE
ICE BLUE	INDIGO	KIT
LEAF GREEN	LIGHT BLUE	POWDER GREY
RED	STONE	WINE

Mini-Piqué | Leicht taillierter Schnitt | Flacher Strickkragen mit Elasthan | Sauber gearbeitete Leiste | Doppelt einlaufvorbehandelt | Necktape | Ringesponnene Bio-Baumwolle | Knöpfe mit „Tee Jays“-Branding

NEW COLOUR

TJ145 | 145 **Women´s Luxury Stretch Polo**

95% Baumwolle / 5% Elasthan
S, M, L, XL, XXL, 3XL
215 g/m² Tee Jays

BLACK	CHOCOLATE	CLAY
DARK GREY (SOLID)	DARK OLIVE	DEEP GREEN
DEEP RED	DENIM	FOREST GREEN
GRAPE	ICE BLUE	INDIGO
KIT	LEAF GREEN	LIGHT BLUE
NAVY	RED	STONE
WHITE	WINE	

Ringgesponnene, gekämmte Bio-Baumwolle | Mini-Piqué | Leicht taillierter Schnitt | Sauber gearbeitete Leiste | Doppelt einlaufvorbehandelt | Necktape | Flacher Strickkragen mit Elasthan | Knöpfe mit „Tee Jays“-Branding

TJ1404 | 1404 **Luxury Stretch V-Neck Polo**

95% Baumwolle / 5% Elasthan

S, M, L, XL, XXL, 3XL

215 g/m² Tee Jays

BLACK | NAVY | WHITE

95% ringgesponnene, gekämmte Bio-Baumwolle / 5% Elasthan | Mini-Piqué | Leicht taillierter Schnitt | Flacher Strickkragen mit Elasthan | Sauber gearbeitete Leiste | Doppelt einlaufvorbehandelt | Necktape | V-Ausschnitt

TJ1409 | 1409 **Women´s Luxury Stretch V-Neck Polo**

95% Baumwolle / 5% Elasthan

S, M, L, XL, XXL, 3XL

215 g/m² Tee Jays

BLACK | NAVY | WHITE

Ringgesponnene und gekämmte Bio-Baumwolle | Mini-Piqué | Flacher Strickkragen mit Elasthan | Necktape | V-Ausschnitt | Mini-Piqué | Doppelt einlaufvorbehandelt | Knöpfe mit „Tee Jays"-Branding

HRM302 | 302 **Men´s Heavy Stretch Polo**

95% Baumwolle / 5% Elasthan

S, M, L, XL, XXL, 3XL, 4XL, 5XL

220 g/m² HRM

BLACK | DARK GREY | NAVY | RED | ROYAL BLUE | SAND | STONE | WHITE

Ringgesponnenes, robustes Doppel-Piqué | Modischer, körperbetonter Schnitt | Verstärktes Nackenband und Seitenschlitze | Kragen und Ärmelabschluss aus 1x1 Ripp-Strick | 3-Knopfleiste (Ton-in-Ton) | Ersatzknopf | Labelfrei | Gewebtes Fair4All Flaglabel in der linken Seitennaht | Einlaufvorbehandelt und Anti-Pilling | BSCI zertifizierte Produktion

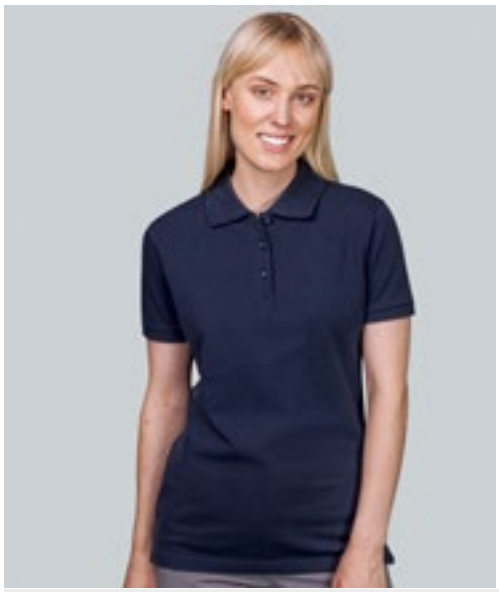

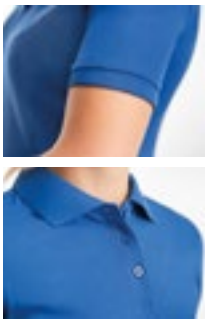

HRM402 | 402 **Women´s Heavy Stretch Polo**

95% Baumwolle / 5% Elasthan

XS, S, M, L, XL, XXL, 3XL, 4XL, 5XL

220 g/m² HRM

BLACK | DARK GREY | NAVY | RED | ROYAL BLUE | SAND | STONE | WHITE

Ringgesponnenes, robustes Doppel-Piqué | Modischer, körperbetonter Schnitt (leicht taillierter) | Verstärktes Nackenband und Seitenschlitze | Kragen und Ärmelabschluss aus 1x1 Ripp-Strick | 3-Knopfleiste (Ton-in-Ton) | Ersatzknopf | Labelfrei | Gewebtes Fair4All Flaglabel in der linken Seitennaht | Einlaufvorbehandelt und Anti-Pilling | BSCI zertifizierte Produktion

HENBURY

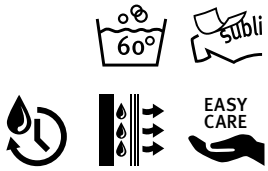

W476 | H476 Ladies´ Coolplus® Wicking Polo Shirt

100% Polyester
XS, S, M, L, XL, XXL, 3XL
180 g/m²
Henbury

BLACK	BOTTLE	BRIGHT JADE	BRIGHT ORANGE
BRIGHT PINK	BRIGHT PURPLE	BURGUNDY	CHARCOAL
CLASSIC RED	HEATHER CHARCOAL	HEATHER GREY	KELLY GREEN
LAVENDER	LIGHT BLUE	LIME GREEN	MID BLUE
NAVY	OXFORD NAVY	ROYAL	SAPPHIRE BLUE
SILVER GREY (SOLID)	TURQUOISE	WHITE	YELLOW

Mikro-Piqué | Körpernahe Passform | Flachstrick-Kragen und -Bündchen | Pflegeleicht | Sei-In-Ärmel mit Bündchen | Seitenschlitze für bessere Beweglichkeit | 2-Knopfleiste mit farblich abgestimmten Knöpfen | Dauerhaft feuchtigkeitsregulierendes Garn | Waschbar bis 60 °C

W475 | H475 Men´s Coolplus® Wicking Polo Shirt

100% Polyester
XXS, XS, S, M, L, XL, XXL, 3XL, 4XL, 5XL
180 g/m²
Henbury

XXS, XS, S, M, L, XL, XXL, 3XL, 4XL, 5XL

BLACK	CLASSIC RED	NAVY	OXFORD NAVY
ROYAL	WHITE		

XS, S, M, L, XL, XXL, 3XL

BOTTLE	BRIGHT JADE	BRIGHT ORANGE	BRIGHT PINK
BRIGHT PURPLE	BURGUNDY	HEATHER CHARCOAL	HEATHER GREY
KELLY GREEN	LAVENDER	LIGHT BLUE	LIME GREEN
MID BLUE	OLIVE	RED	SAPPHIRE BLUE
SILVER GREY (SOLID)	TURQUOISE	YELLOW	

XS, S, M, L, XL, XXL, 3XL, 4XL, 5XL

CHARCOAL

Mikro-Piqué | Flachstrick-Kragen und -Bündchen | Pflegeleicht | Eingesetzte Ärmel | Seitenschlitze für bessere Beweglichkeit | 2-Knopfleiste mit farblich abgestimmten Knöpfen | Dauerhaft feuchtigkeitsregulierendes Garn | Waschbar bis 60 °C, 40 °C wird empfohlen

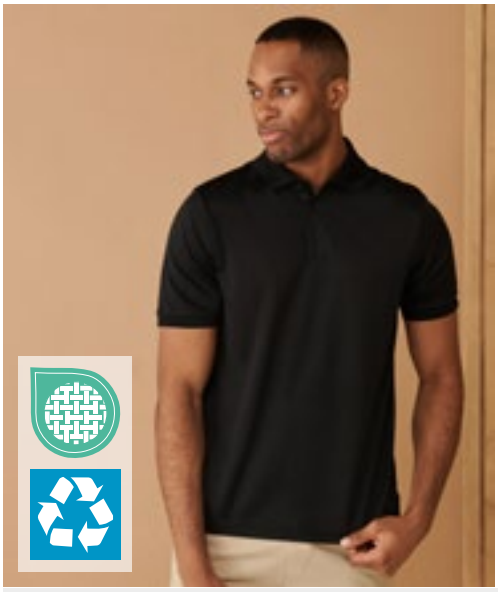

HENBURY

W465 | H465 **Recycled Polyester Polo Shirt**

100% Polyester

XS, S, M, L, XL, XXL, 3XL, 4XL

200 g/m² Henbury

BLACK | BOTTLE | CHARCOAL | NAVY | ROYAL | WHITE

100% recyceltes Polyester-Piqué | Aus recyceltem Polyester | Doppellagiges Piqué-Gewebe | Normale Passform mit 3-Knopfleiste | 1x1 Rib Kragen | Henbury-Stehkragen | Rippbündchen | Gleichfarbige Knöpfe | Feuchtigkeitstransportierende Eigenschaften | Henbury-Cut-out-Etikett und Größenmarkierung | Für Sublimationsdruck geeignet

KUSTOM KIT

K444 | KK444 **Regular Fit Cooltex® Plus Premium Pique Polo**

100% Polyester

XS, S, M, L, XL, XXL, 3XL, 4XL, 5XL

180 g/m² Kustom Kit

XS, S, M, L, XL, XXL, 3XL, 4XL, 5XL

BLACK | CHARCOAL | NAVY | WHITE

XS, S, M, L, XL, XXL, 3XL

HEATHER GREY | ROYAL

1x1 Ripp-Strick-Kragen | 2-Knopfleiste | Knopfleiste oben abgeschrägt | Versiegelter Nacken und Krageninnenseite | Versiegelte Schulternähte | Saum und offenes Ärmelbündchen mit Doppelnaht | Seitenschlitze | Armlöcher und Schultern mit Doppelnaht | Ersatzknopf | Kustom Kit® – schwarzes Webetikett am Nacken | Cooltex® Plus für optimale Feuchtigkeitsregulierung und Kühlleistung

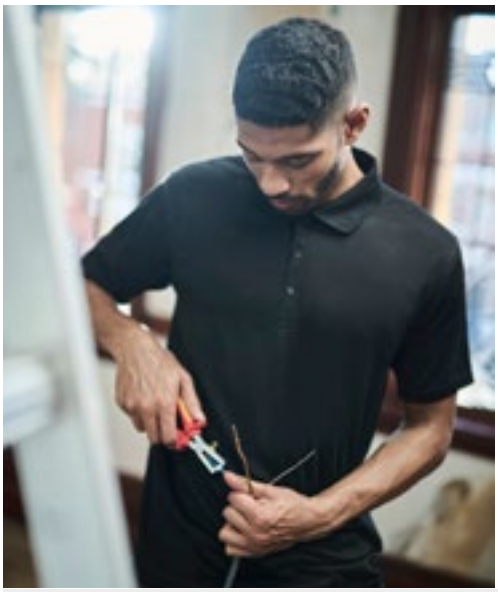

REGATTA PROFESSIONAL

RGH147 | TRS147 **Coolweave Wicking Polo**

100% Polyester

XS, S, M, L, XL, XXL, 3XL

130 g/m² Regatta Professional

BLACK | CLASSIC RED | IRON | NAVY | OXFORD BLUE | SILVER GREY

100% schnell trocknendes Polyester Piqué-Gewebe | Gute feuchtigkeitstransportierende Eigenschaften

HONESTLY MADE REGATTA PROFESSIONAL

EASY CARE

RG1960 | TRS196 **Honestly Made Recycled Polo**

100% Polyester

XS, S, M, L, XL, XXL, 3XL, 4XL

Regatta Honestly Made

BLACK | NAVY

100 % schnell trocknendes, recyceltes Polyester-Piqué | Comfort Control-Polyester-Piqué | Pflegeleicht und schnell trocknend | Antibakterielle Oberfläche | 3-Knopfleiste

S8450 | ST8450 **Active 140 Polo**

100% Polyester
S, M, L, XL, XXL
140 g/m² Stedman®

BLACK OPAL | MARINA BLUE | WHITE

Bird-Eyelet Mesh | Kontrastfarbenes Nackenband (Cyber Yellow) | Dehnbares Material | Dekorative Flatlock-Nähte | Ripp-Kragen | Ohne Ärmelbündchen | Drei Ton-in-Ton-Knöpfe | Pflegeetikett in der Seitennaht | Kleines Größenetikett im Nacken | Seitennähte | Normal Fit | Waschbar bis 40 °C

S8050 | ST8050 **Piqué Polo**

100% Polyester
S, M, L, XL, XXL
180 g/m² Stedman®

BAHAMA GREEN | PEPPER RED

Hochwertiges Polyester-Piqué | Ripp-Kragen und -Ärmelbündchen | Kontrastfarbenes Fischgrat-Nackenband | Zwei Ton-in-Ton-Knöpfe | Kleines Größenetikett im Nacken | Pflegeetikett in der Seitennaht | Seitennähte

RG224 | TRS224 **Pro Wicking Polo**

100% Polyester
XS, S, M, L, XL, XXL, 3XL, 4XL
130 g/m² Regatta Professional

BLACK | CLASSIC RED | DARK GREEN | NAVY | NEW ROYAL | SEAL GREY

Kurzärmelig | Polokragen | Gute feuchtigkeitsregulierende Eigenschaften und antibakteriell | Heraustrennbares Etikett

XP503 | XP503 **Men´s Subli Plus® Polo Shirt**

100% Polyester
S, M, L, XL, XXL
220 g/m² Xpres

WHITE

3-Knopfleiste | Piqué | 1x1 Ripp-Flachstrick-Kragen und Ärmelbündchen | Nackenband aus Shirt-Material | Saum mit Zwillingsnadel | Speziell für Sublimationsdruck entwickelt | Xpres Webetikett im Nackenband | Pflegeetikett mit Ersatzknopf in den Seitenschlitzen

NEW COLOUR

L02087 | 02087 **Men´s Long-Sleeve Piqué Polo Shirt Perfect**

100% Baumwolle (Charcoal Melange, Heather Oxblood: 60% Baumwolle / 40% Polyester), (Grey Melange: 85% Baumwolle / 15% Viskose), (Ash: 98% Baumwolle / 2% Viskose)

S, M, L, XL, XXL, 3XL, 4XL

180 g/m² SOL´S

APPLE GREEN	ASH (HEATHER)	BLACK
BOTTLE GREEN	CHARCOAL MELANGE	FRENCH NAVY
GREY MELANGE	HEATHER OXBLOOD	ORANGE
RED	ROYAL BLUE 241	WHITE

Lange Ärmel | 2-Knopfleiste | Nackenband | Abreißetikett

NEW COLOUR

L02083 | 02083 **Women´s Long-Sleeve Piqué Polo Shirt Perfect**

100% Baumwolle (Charcoal Melange, Heather Oxblood: 60% Baumwolle / 40% Polyester), (Grey Melange: 85% Baumwolle / 15% Viskose), (Ash: 98% Baumwolle / 2% Viskose)

S, M, L, XL, XXL, 3XL

180 g/m² SOL´S

APPLE GREEN	ASH (HEATHER)	BLACK
BOTTLE GREEN	CHARCOAL MELANGE	FRENCH NAVY
GREY MELANGE	HEATHER OXBLOOD	ORANGE
RED	ROYAL BLUE 241	WHITE

Lange Ärmel | Knopfleiste mit drei Knöpfen | Passgenauer Schnitt | Nackenband | Abreißetikett

L539 | 11328 **Long Sleeve Polo Star**

100% Baumwolle (Grey Melange: 85% Baumwolle / 15% Viskose)

S, M, L, XL, XXL

170 g/m² SOL´S

BLACK	GREY MELANGE	NAVY
RED	WHITE	

Gekämmte Ringspun-Baumwolle | Knopfleiste mit drei Knöpfen Ton-in-Ton (Verstärkte) | Ripp-Einfassung an den Bündchen | Gerade geschnittener Bund mit Seitenschlitzen | Verstärktes Nackenband | Rippkragen, Seitennähte

Label

60°

L03983 | 03983 **Unisex Long Sleeve Polycotton Polo Shirt**

65% Polyester / 35% Baumwolle

XS, S, M, L, XL, XXL, 3XL, 4XL, 5XL

200 g/m² SOL´S

BLACK	BOTTLE GREEN	DARK GREY (SOLID)
FRENCH NAVY	GREY MELANGE	RED
ROYAL BLUE 241	WHITE	

Piqué 200 | 1x1-Ripp-Kragen und -Bündchen | Necktape | Lange Ärmel | Knopfleiste mit drei farblich abgestimmten Knöpfen | Verstärkte Nähte an den Schultern | Geschnitten und genäht | Ersatzknopf an der Innennaht

S540 | ST3400 **Long Sleeve Polo**

100% Baumwolle (Grey Heather: 85% Baumwolle / 15% Viskose)

S, M, L, XL, XXL

170 g/m² Stedman®

BLACK OPAL	GREY HEATHER	NAVY BLUE
WHITE		

Ringspinn-Baumwolle | Nackenband | Mit Ärmelbündchen | Drei Ton-in-Ton-Knöpfe | Seitennähte | Waschbar bis 40 °C

BEST SELLER

590

F541N | 63-310-0 **Premium Long Sleeve Polo**

100% Baumwolle (Athletic Heather: 90% Baumwolle / 10% Polyester)

S, M, L, XL, XXL, 3XL

180 g/m² (White: 170 g/m²) Fruit of the Loom

ATHLETIC HEATHER	BLACK	DEEP NAVY
FOREST GREEN	NAVY	RED
ROYAL BLUE	WHITE	

3-Knopfleiste mit gleichfarbigen Knöpfen | Armabschlüsse gerippt aus Baumwolle/Elasthan | Seitenschlitze

NH541 | K7 LONG MEN **Men´s Polo Long Sleeve**

100% Baumwolle
S, M, L, XL, XXL
200 g/m² Nath

BLACK | BOTTLE GREEN | DEEP NAVY
RED | SKY | WHITE

Halbgekämmte Baumwolle | Feines Mikro-Piqué-Material | Gestrickter Kragen | 3-Knopfleiste mit Ton-in-Ton-Knöpfen | Nackenband | Seitenschlitze | Medium Fit

NH542 | K7 LONG WOMAN **Women´s Polo Long Sleeve**

100% Baumwolle
S, M, L, XL
200 g/m² Nath

BLACK | RED | WHITE

Halbgekämmte Baumwolle | Feines Mikro-Piqué-Material | Gestrickter Kragen | 4-Knopfleiste mit Ton-in-Ton-Knöpfen | Nackenband | Seitenschlitze | Medium Fit

L04241 | 04241 **Unisex Long Sleeve Polo Shirt Planet**

100% Baumwolle
S, M, L, XL, XXL, 3XL, 4XL, 5XL
170 g/m² SOL´S

BLACK | BOTTLE GREEN | CHARCOAL MELANGE
FRENCH NAVY | GREY MELANGE | WHITE

Bio-Baumwolle | Ripp-Kragen mit Nackenband | Verstärkte Knopfleiste mit zwei farblich abgestimmten Knöpfen | Lange Ärmel mit 1x1-Ripp-Bündchen | Geschnitten und genäht | Eingenähter Ersatzknopf an der Innennaht

BCPUI12 | PUI12 **Men´s Long Sleeve Polo ID.001**

100% Baumwolle (Heather Grey: 90% Baumwolle / 10% Viskose)
XS, S, M, L, XL, XXL, 3XL, 4XL
180 g/m² B&C

BLACK | BOTTLE GREEN | HEATHER GREY
NAVY | ORANGE | RED
ROYAL BLUE | WHITE

100% einlaufvorbehandelte, gekämmte, ringgesponnene Baumwolle | Kragen aus 1x1 Ripp-Strick | Nackenband | Knopfleiste mit 2 farblich abgestimmten Knöpfen | Seitennähte | B&C Collection ist Mitglied der Fair Wear Foundation

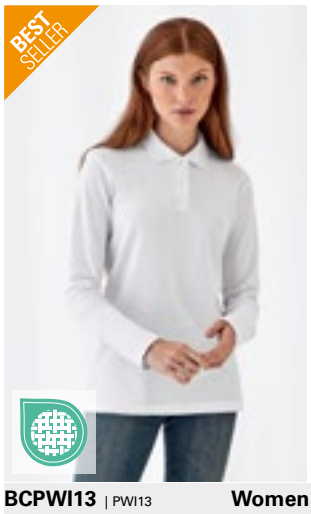

BCPWI13 | PWI13 **Women´s Long Sleeve Polo ID.001**

100% Baumwolle (Heather Grey: 90% Baumwolle / 10% Viskose)
XS, S, M, L, XL, XXL, 3XL
180 g/m² B&C

BLACK | BOTTLE GREEN | HEATHER GREY
NAVY | ORANGE | RED
ROYAL BLUE | WHITE

100% einlaufvorbehandelte, gekämmte, ringgesponnene Baumwolle | Kragen aus 1x1 Ripp-Strick | Nackenband | Knopfleiste mit 2 farblich abgestimmten Knöpfen | Seitennähte | B&C Collection ist Mitglied der Fair Wear Foundation

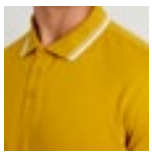

JP103 | JP103 **Long Sleeve Tipped 100 Polo**

100% Baumwolle
S, M, L, XL, XXL
180 g/m² Just Polos

DEEP BLACK/WHITE | MUSTARD/WHITE
OXFORD NAVY/WHITE

Gekämmte Ringspun-Baumwolle | Moderner, stylischer Schnitt | Kontrastierende Einfassung am Kragen | 3-Knopf-Leiste mit farblich abgestimmten Knöpfen und Ersatzknopf | Nur Größenetikett – Schwarz mit Farbcodierung für Unisex | Ärmel mit Aufschlag | Flacher 1x1-Ripp-Kragen | Nackenband | Lange Ärmel | Doppelnähte an Armausschnitt und unterem Saum

BE INSPIRED

BCPU425 | PU425 **My Polo 180 Long Sleeve**

100% Baumwolle (Sport Grey: 90% Baumwolle / 10% Viskose)

S, M, L, XL, XXL, 3XL, 4XL, 5XL

180 g/m² B&C

S, M, L, XL, XXL, 3XL, 4XL, 5XL

BLACK | DARK GREY (SOLID) | NAVY | SPORT GREY (HEATHER) | WHITE

S, M, L, XL, XXL, 3XL

BLUSH BLUE | BURGUNDY | CAMO GREEN | DARK FOREST | MASTIC | META LILAC | OFF WHITE | RED | ROASTED COFFEE | ROYAL BLUE

Moderner, klassischer Style | 1x1-Ripp-Bündchen mit formstabilem Elasthan | Verstärkte Knopfleiste mit 2 Knöpfen | Ringgesponnener Stoff | 1x1-Ripp-Kragen | Schulternaht mit Verstärkungsband und bequemem Nackenband | Feines Piqué | Farblich abgestimmte Knöpfe | Besonders weiches Satin-Etikett

BE INSPIRED

BCPW462 | PW462 **My Polo 180 Long Sleeve /Women**

100% Baumwolle (Sport Grey: 90% Baumwolle / 10% Viskose)

XS, S, M, L, XL, XXL, 3XL

180 g/m² B&C

XS, S, M, L, XL, XXL, 3XL

BLACK | DARK GREY (SOLID) | NAVY | SPORT GREY (HEATHER) | WHITE

XS, S, M, L, XL, XXL

BLUSH BLUE | BURGUNDY | CAMO GREEN | DARK FOREST | MASTIC | META LILAC | OFF WHITE | RED | ROASTED COFFEE | ROYAL BLUE

Moderner, klassischer Style | Verstärkte Knopfleiste mit 2 Knöpfen | Ringgesponnener Stoff | 1x1-Ripp-Kragen | Schulternaht mit Verstärkungsband und bequemem Nackenband | Feines Piqué | Farblich abgestimmte Knöpfe | Besonders weiches Satin-Etikett

HENBURY

W105 | H105 **Long Sleeved Cotton Piqué Polo Shirt**

100% Baumwolle

S, M, L, XL, XXL

225 g/m² Henbury

BLACK | NAVY

Stehkragen für Formbeständigkeit | Schmale Ärmelbündchen in elastischem 1x1 Ripp | Klassische Knopfleiste mit drei flachen Hornknöpfen | Seitenschlitze | Doppelnähte | Worldwide Responsible Accredited Production (WRAP)-zertifizierte Produktion

KUSTOM KIT

K430 | KK430 **Men´s Classic Fit Long Sleeve Polo Shirt**

65% Polyester / 35% Baumwolle

S, M, L, XL, XXL

200 g/m² Kustom Kit

BLACK | GRAPHITE (SOLID) | NAVY

1x1 flach gestrickter Ripp-Kragen | 2x2 Elasthan-Bündchen mit Ripp | Doppelte Nähte an Schultern, Armöffnungen und Bündchen | Schmale Leiste mit drei Knöpfen | Seitenschlitze | Verstärkte Schulternähte | Ersatzknopf | Tear Away Label

REGATTA PROFESSIONAL

RG222 | TRS222 **Pro 65/35 Long Sleeve Polo**

65% Polyester / 35% Baumwolle

XS, S, M, L, XL, XXL, 3XL, 4XL

195 g/m² Regatta Professional

BLACK | CLASSIC RED | DARK GREEN | NAVY | NEW ROYAL | SEAL GREY

Piqué-Stoff | Langärmelig | Polokragen | Herausstrennbares Etikett

TJ1406 | 1406 **Men´s Luxury Stretch Long Sleeve Polo**

95% Baumwolle / 5% Elasthan

S, M, L, XL, XXL, 3XL

215 g/m² Tee Jays

BLACK | NAVY | WHITE

95% gekämmte, ringgesponnene Baumwolle / 5% Elasthan | Bio-Baumwolle | Lange Ärmel mit Manschette | Mini-Piqué | Sauber gearbeitete Leiste | Leicht taillierter Schnitt | Doppelt einlaufvorbehandelt | Schulter-zu-Schulter-Nackenband | Flacher Strickkragen mit Elasthan | Knöpfe mit „Tee Jays"-Branding

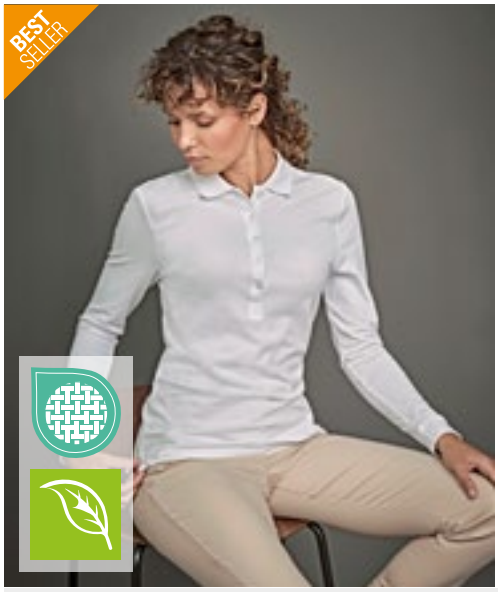

TJ146 | 146 **Women´s Luxury Stretch Long Sleeve Polo**

95% Baumwolle / 5% Elasthan

S, M, L, XL, XXL, 3XL

215 g/m² Tee Jays

BLACK | NAVY | WHITE

95% gekämmte, ringgesponnene Bio-Baumwolle / 5% Elasthan | Lange Ärmel mit Manschette | Mini-Piqué | Leicht taillierter Schnitt | Sauber gearbeitete 5-Knopfleiste | Doppelt einlaufvorbehandelt | Schulter-zu-Schulter-Nackenband | Flacher Strickkragen mit Elasthan | Knöpfe mit „Tee Jays"-Branding

BCPU427 | PU427 **My Polo 210 Long Sleeve**

100% Baumwolle (Sport Grey: 90% Baumwolle / 10% Viskose), (Heather Blue, Heather Burgundy, Heather Grey Fog: 80% Baumwolle / 20% Polyester)

S, M, L, XL, XXL, 3XL, 4XL, 5XL

210 g/m² B&C

S, M, L, XL, XXL, 3XL, 4XL, 5XL

BLACK | NAVY | ROYAL BLUE | SPORT GREY (HEATHER) | WHITE

S, M, L, XL, XXL, 3XL

AMALFI BLUE | AMALFI CORAL | AMALFI GREEN | DARK GREY (SOLID) | HEATHER BLUE | HEATHER BURGUNDY | HEATHER GREY FOG | NUDE | RED | ROASTED COFFEE

Moderner, klassischer Style | 1x1-Ripp-Bündchen mit formstabilem Elasthan | Verstärkte Knopfleiste mit 2 Knöpfen | Ringgesponnener Stoff | 1x1-Ripp-Kragen | Schulternaht mit Verstärkungsband | Nacken und Seitenschlitze mit hochwertigem Fischgrätband | Feines Piqué | Farblich abgestimmte Knöpfe | Besonders weiches Satin-Etikett

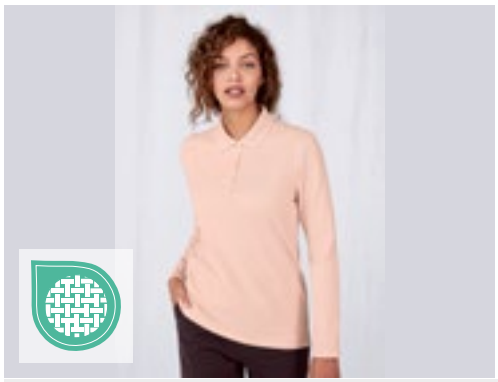

BCPW464 | PW464 **My Polo 210 Long Sleeve /Women**

100% Baumwolle (Sport Grey: 90% Baumwolle / 10% Viskose), (Heather Blue, Heather Burgundy, Heather Grey Fog: 80% Baumwolle / 20% Polyester)

XS, S, M, L, XL, XXL, 3XL

210 g/m² B&C

XS, S, M, L, XL, XXL, 3XL

BLACK | NAVY | ROYAL BLUE | SPORT GREY (HEATHER) | WHITE

XS, S, M, L, XL, XXL

AMALFI BLUE | AMALFI CORAL | AMALFI GREEN | DARK GREY (SOLID) | HEATHER BLUE | HEATHER BURGUNDY | HEATHER GREY FOG | NUDE | RED | ROASTED COFFEE

Moderner, klassischer Style | Verstärkte Knopfleiste mit 2 Knöpfen | Ringgesponnener Stoff | 1x1-Ripp-Kragen | Schulternaht mit Verstärkungsband | Nacken und Seitenschlitze mit hochwertigem Fischgrätband | Feines Piqué | Farblich abgestimmte Knöpfe | Besonders weiches Satin-Etikett

promodoro

60°

>3XL

E4600 | 4600 **Men´s Heavy Polo Long Sleeve**

100% Baumwolle

S, M, L, XL, XXL, 3XL, 4XL, 5XL

220 g/m² Promodoro

BLACK | FIRE RED | NAVY | STEEL GRAY | WHITE

Langarm-Polo | Knopfleiste mit drei KnöpfenTon-in-Ton | Piqué-Material | Gekämmte Baumwolle

promodoro

60°

E4605 | 4605 **Women´s Heavy Polo Long Sleeve**

100% Baumwolle

XS, S, M, L, XL, XXL, 3XL

220 g/m² Promodoro

BLACK | FIRE RED | NAVY | STEEL GRAY | WHITE

Hochwertig verarbeitete Knopfleiste mit drei Knöpfen Ton-in-Ton | Seitliche Schlitze | Leicht tailliert | Piqué-Material | Gekämmte Baumwolle

SOL'S the fair spirit

L549 | 11353 **Long Sleeve Polo Winter II**

100% Baumwolle (Grey Melange: 85% Baumwolle / 15% Viskose), (Charcoal Melange: 60% Baumwolle / 40% Polyester)

S, M, L, XL, XXL, 3XL

210 g/m² SOL´S

S, M, L, XL, XXL, 3XL

BLACK | GREY MELANGE | NAVY | RED | WHITE

S, M, L, XL, XXL

BURGUNDY | CHARCOAL MELANGE | CHOCOLATE | FLASH PINK | GOLF GREEN | KELLY GREEN | ROYAL BLUE 241 | SAND | SKY BLUE

Gekämmte Ringspun-Baumwolle | Gerade geschnittener Bund mit Seitenschlitzen | Ripp-Kragen und Ärmelabschlüsse, Seitennähte | Verstärkte Knopfleiste | Verstärkendes Nackenband | Knopfleiste mit 3 farblich angepassten Knöpfen

L535 | 11317 **Women´s Long Sleeve Polo Podium**

100% Baumwolle (Grey Melange: 85% Baumwolle / 15% Viskose), (Charcoal Melange: 60% Baumwolle / 40% Polyester)

S, M, L, XL

210 g/m² SOL´S

BLACK | BURGUNDY | CHOCOLATE | DENIM | FLASH PINK | GOLF GREEN | GREY MELANGE | KELLY GREEN | NAVY | RED | ROYAL BLUE 241 | SAND | SKY BLUE | WHITE

Gekämmte Ringspun-Baumwolle | Figurbetonter Schnitt | Geschnitten und genäht | Knopfleiste mit vier gleichfarbige Knöpfen | Gerippter Kragen | Verstärkendes Nackenband | Seitenschlitze

REGATTA PROFESSIONAL

RG1740 | TRS174 **Contrast Coolweave Polo**

100% Polyester
XS, S, M, L, XL, XXL, 3XL, 4XL
130 g/m²
Regatta Professional

BLACK/CLASSIC RED | BLACK/SEAL GREY (SOLID) | CLASSIC RED/BLACK
NAVY/NEW ROYAL | NEW ROYAL/NAVY | SEAL GREY (SOLID)/BLACK

100% schnell trocknendes Polyester Piqué-Gewebe | Leistungsstarke Feuchtigkeitsableitung | Knopfleiste mit drei Knöpfen | Rippkragen und -ärmelbündchen | Seitenschlitze

REGATTA PROFESSIONAL

RG264 | TRS264 **Navigate Short Sleeve Polo**

100% Polyester
S, M, L, XL, XXL, 3XL
130 g/m²
Regatta Professional

BLACK/CLASSIC RED | BLACK/LIME | BLACK/NEW ROYAL
BLACK/ORANGE POP | BLACK/SEAL GREY | NAVY/FRENCH BLUE
NAVY/SEAL GREY

Polyester-Piqué-Gewebe | Gute feuchtigkeitsregulierende Eigenschaften und antibakteriell | Knopfleiste mit drei Knöpfen in Kontrastfarbe | Polokragen mit Kontrastbesatz | Aus recycelten Materialien

B&C BE INSPIRED

BCPU413 | PU413 **Polo Safran Sport**

100% Baumwolle
S, M, L, XL, XXL
180 g/m²
B&C

NAVY/WHITE | RED/WHITE
WHITE/ROYAL BLUE

100% einlaufvorbehandelte, gekämmte, ringgesponnene Baumwolle | Kontrast-Streifen an Ärmelbündchen und Kragen | Kontrastfarbene Knopfleiste | Kontrastfarbenes Nackenband | Kragen und Bündchen in 1x1 Ripp-Strick | Verstärkte 3-Knopfleiste mit fixierbarem Einlagenstoff | Seitennähte | B&C Collection ist Mitglied der Fair Wear Foundation

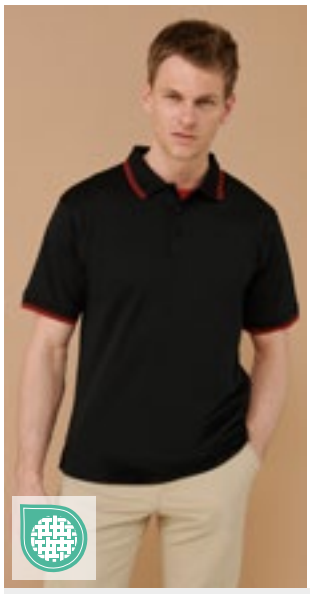

HENBURY

Coolplus® Label

W482 | H482 **Men´s Coolplus® Short Sleeved Tipped Polo Shirt**

100% Polyester
XS, S, M, L, XL, XXL, 3XL
180 g/m²
Henbury

BLACK/RED | BLACK/WHITE
NAVY/WHITE | ROYAL/WHITE

Mikro-Piqué mit Kontrast-Streifen an Kragen und Ärmelbündchen | Seitenschlitze für bessere Beweglichkeit | Feuchtigkeitsableitendes Garn für bessere Performance | Hervorragende Farbbeständigkeit | Bügelleicht | Pflegeleicht | Coolplus® | 3-Knopfleiste mit gleichfarbigen Knöpfen | Waschbar bis 60 °C

KUSTOM KIT

K409 | KK409 **Classic Fit Superwash® 60° Tipped Collar Polo**

65% Polyester / 35% Baumwolle
S, M, L, XL, XXL, 3XL
185 g/m²
Kustom Kit

BLACK/CHARCOAL | BLACK/ORANGE
BLACK/RED | BLACK/WHITE
BLACK/YELLOW | CHARCOAL/BLACK
GRAPHITE (SOLID)/WHITE | LIGHT BLUE/NAVY
NAVY/LIGHT BLUE | NAVY/WHITE
NAVY/YELLOW | ROYAL/WHITE

Piqué | Ersatzknopf | Nackenband | Abgeschrägte Knopfleiste | Ärmel mit Aufschlag | Halbmondnaht auf der Rückseite | Seitenschlitze

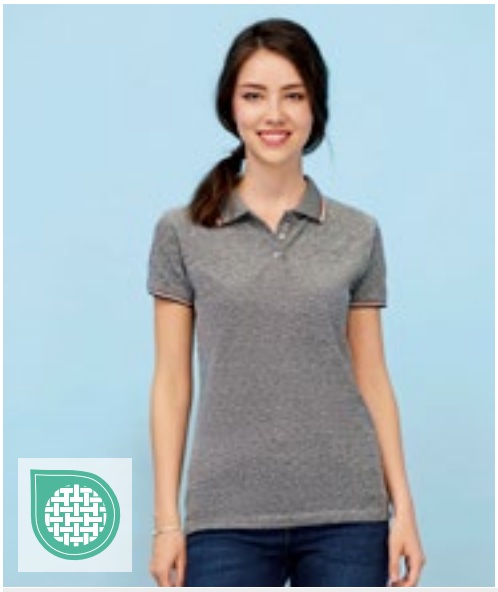

L02082 | 02082 **Women´s Heather Polo Shirt Paname**

60% Baumwolle / 40% Polyester
S, M, L, XL, XXL
180 g/m² SOL´S

HEATHER BLACK | HEATHER LIGHT JEANS

Kurzen Ärmel | Knopfleiste mit drei Knöpfen | Geschnitten und genäht | Passgenauer Schnitt | Gerippte Kragen und Bündchen mit kontrastfarbenen Streifen | Kein Label

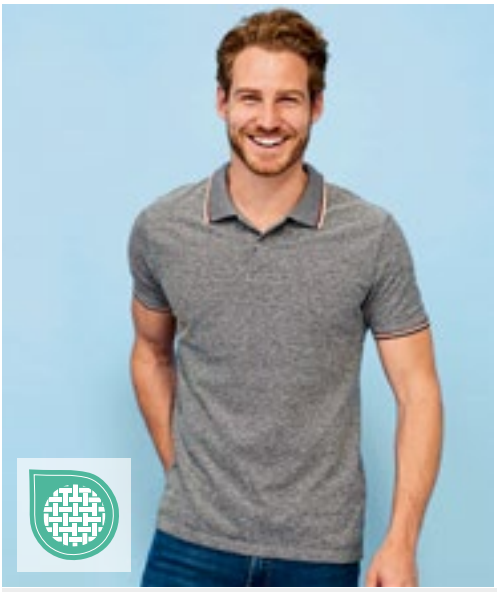

L02081 | 02081 **Men´s Heather Polo Shirt Paname**

60% Baumwolle / 40% Polyester
S, M, L, XL, XXL, 3XL
180 g/m² SOL´S

HEATHER BLACK | HEATHER LIGHT JEANS

Kurzen Ärmel | Knopfleiste mit drei Knöpfen | Geschnitten und genäht | Gerippte Kragen und Bündchen mit kontrastfarbenen Streifen | Kein Label

JN986 | JN986 **Men´s Polo**

95% Baumwolle / 5% Elasthan
S, M, L, XL, XXL, 3XL
190 g/m² James&Nicholson

BLACK/WHITE	FERN GREEN/WHITE
NAVY/WHITE	PINK/WHITE
SUN YELLOW/WHITE	TOMATO/WHITE
TURQUOISE/WHITE	WHITE/NAVY

Polo in elastischer Piqué-Qualität | Gekämmte, ringgesponnene Baumwolle | Gestrickter Polokragen und Armbündchen mit Kontraststreifen | Seitenschlitze kontrastfarbig abgesetzt | 3 Knöpfe

JN985 | JN985 **Ladies´ Polo**

95% Baumwolle / 5% Elasthan
S, M, L, XL, XXL
190 g/m² James&Nicholson

BLACK/WHITE	FERN GREEN/WHITE
NAVY/WHITE	PINK/WHITE
SUN YELLOW/WHITE	TOMATO/WHITE
TURQUOISE/WHITE	WHITE/NAVY

Polo in elastischer Piqué-Qualität | Gekämmte, ringgesponnene Baumwolle | Gestrickter Polokragen und Armbündchen mit Kontraststreifen | Seitenschlitze kontrastfarbig abgesetzt | 5 Knöpfe | Taillierter Schnitt

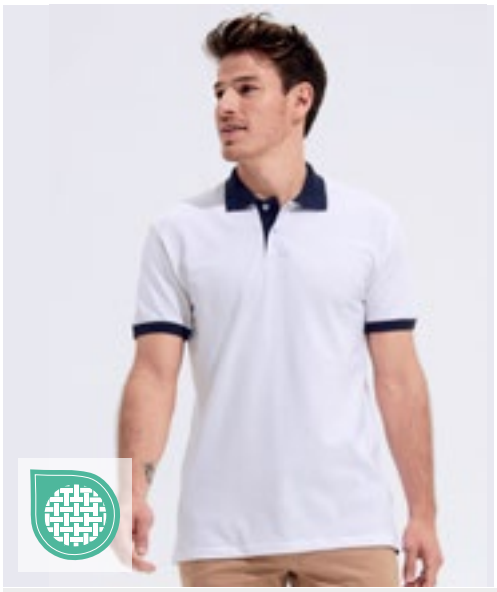

L569 | 11369 **Polo Prince**

100% Baumwolle (Grey Melange/Orchid Pink: 85% Baumwolle / 15% Viskose)

XS, S, M, L, XL, XXL

190 g/m² SOL´S

BLACK/LIGHT GREY (SOLID) | BLACK/RED | FRENCH NAVY/WHITE
RED/FRENCH NAVY | SKY BLUE/FRENCH NAVY | WHITE/FRENCH NAVY

Gekämmte Ringspun-Baumwolle | Piqué | Knopfleiste mit zwei gleichfarbigen Knöpfen | Kragen und Ärmelabschlüsse in Kontrastfarbe | Seitenschlitze am Saum

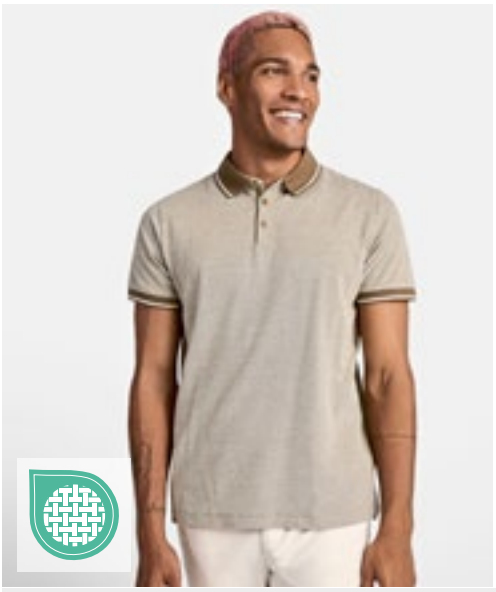

RY0395 | PO0395 **Bowie Poloshirt**

100% Baumwolle

S, M, L, XL, XXL

200 g/m² Roly

BLACK MELANGE 243 | HEATHER DARK GREEN BROWN 153 | HEATHER NAVY BLUE 247 | HEATHER RED 245

100% Baumwoll-Piqué | Poloshirt meliert | Kurzarm | Kragen in 1x1 Ripp-Strick, Ärmelbündchen und 3-Knopfleiste in Kontrastfarbe | Saum mit verstärkten Seitenschlitze und mit Zierband in Kontrastfarbe | Verlängertes Rückenteil | Herausreißbares Label

L591 | 00577 **Men´s Polo Shirt Pasadena**

100% Baumwolle (Grey Melange/Orange, Grey/Navy: 85% Baumwolle / 15% Viskose)

S, M, L, XL, XXL, 3XL

200 g/m² SOL´S

BLACK/LIME | BLACK/WHITE | FOREST GREEN/WHITE
FRENCH NAVY/NEON ORANGE | FRENCH NAVY/WHITE | GREY MELANGE/NAVY
GREY MELANGE/ORANGE | LIME/WHITE | RED/WHITE
ROYAL BLUE 241/NEON CORAL | ROYAL BLUE 241/WHITE | WHITE/AQUA
WHITE/NAVY

100% Ringspinn-Baumwolle | Ärmelbündchen und Kragen aus 1x1 Ripp | Verstärkendes Nackenband | Kurzen Ärmel | Kontrast-Streifen an Kragen und Ärmelbündchen | Knopfleiste mit drei Ton-in-Ton Knöpfen | Passgenauer Schnitt | Geschnitten und genäht | Seitenschlitze | Ersatzknopf an der Innennaht

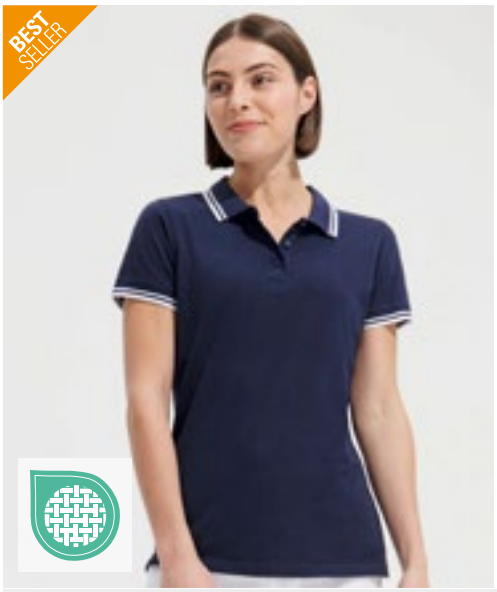

L586 | 00578 **Women´s Polo Shirt Pasadena**

100% Baumwolle (Grey Melange/Orange, Grey/Navy: 85% Baumwolle / 15% Viskose)

S, M, L, XL, XXL

200 g/m² SOL´S

BLACK/LIME | BLACK/WHITE | FOREST GREEN/WHITE
FRENCH NAVY/NEON ORANGE | FRENCH NAVY/WHITE | GREY MELANGE/NAVY
GREY MELANGE/ORANGE | LIME/WHITE | RED/WHITE
ROYAL BLUE 241/NEON CORAL | ROYAL BLUE 241/WHITE | WHITE/AQUA
WHITE/NAVY

100% Ringspinn-Baumwolle | Ärmelbündchen und Kragen aus 1x1 Ripp | Verstärkendes Nackenband | Kurzen Ärmel | Kontrast-Streifen an Kragen und Ärmelbündchen | Knopfleiste mit drei Ton-in-Ton Knöpfen | Passgenauer Schnitt | Geschnitten und genäht | Seitenschlitze | Ersatzknopf an der Innennaht

JAMES & NICHOLSON by daiber

JN706 | JN706 **Men´s Heather Polo**

65% Polyester / 35% Baumwolle
S, M, L, XL, XXL, 3XL
170 g/m² James&Nicholson

BLACK MELANGE/BLACK | BLUE MELANGE/NAVY
GREEN MELANGE/DARK GREEN | GREY HEATHER/NAVY
ORANGE MELANGE/DARK ORANGE | TURQUOISE MELANGE/TURQUOISE
WINE MELANGE/WINE

Melange-Polo mit modischen Details | Feine Single-Jersey-Qualität | Lässige Schnittform | Gestrickter Polokragen und Armbündchen mit Kontraststreifen | Drei Knöpfe

JN705 | JN705 **Ladies´ Heather Polo**

65% Polyester / 35% Baumwolle
S, M, L, XL, XXL
170 g/m² James&Nicholson

BLACK MELANGE/BLACK | BLUE MELANGE/NAVY
GREEN MELANGE/DARK GREEN | GREY HEATHER/NAVY
ORANGE MELANGE/DARK ORANGE | TURQUOISE MELANGE/TURQUOISE
WINE MELANGE/WINE

Melange-Polo mit modischen Details | Feine Single-Jersey-Qualität | Lässige Schnittform | Gestrickter Polokragen und Armbündchen mit Kontraststreifen | Leicht tailliert | Fünf Knöpfe

JAMES & NICHOLSON by daiber

JN716 | JN716 **Men´s Traditional Polo**

100% Baumwolle
S, M, L, XL, XXL, 3XL
195 g/m² James&Nicholson

LIME GREEN/LIME GREEN/WHITE | NAVY/RED/WHITE
RED/RED/WHITE | ROYAL/ROYAL/WHITE
WHITE/RED/WHITE

Klassisches Polo im Trachtenlook | Feine Piqué-Qualität | Gekämmte, ringgesponnene Baumwolle | Karobesatz in Kragensteg, Knopfleiste innen und Seitenschlitzen | Trachtenknöpfe aus Horn-Imitat | Halbmond Ton in Ton | Konfektionierter Button-Down-Kragen | 3 Knöpfe

JN715 | JN715 **Ladies´ Traditional Polo**

100% Baumwolle
S, M, L, XL, XXL
195 g/m² James&Nicholson

LIME GREEN/LIME GREEN/WHITE | NAVY/RED/WHITE
RED/RED/WHITE | ROYAL/ROYAL/WHITE
WHITE/PURPLE/WHITE | WHITE/RED/WHITE

Klassisches Polo im Trachtenlook | Feine Piqué-Qualität | Gekämmte, ringgesponnene Baumwolle | Karobesatz in Kragensteg, Knopfleiste innen und Seitenschlitzen | Trachtenknöpfe aus Horn-Imitat | Halbmond Ton in Ton | Konfektionierter Kragen | 4 Knöpfe | Taillierter Schnitt

JN964 | JN964 Men´s Plain Polo

100% Baumwolle
S, M, L, XL, XXL, 3XL
195 g/m² James&Nicholson

BLACK	BLACK/BLACK/WHITE	GRAPHITE (SOLID)/GRAPHITE (SOLID)/WHITE
LIGHT MELANGE/BLACK	LIME GREEN/LIME GREEN/WHITE	NAVY
NAVY/NAVY/WHITE	NAVY/RED/NAVY/WHITE	RED/RED/WHITE
ROYAL/ROYAL/WHITE	WHITE	WHITE/NAVY/WHITE

Button-Down-Polo mit modischem Einsatz | Feine, klassische Piqué-Qualität | Gekämmte, ringgesponnene Baumwolle | Konfektionierter Button-Down-Kragen | Besatz in Kragensteg, Knopfleiste innen und Seitenschlitzen | 3 Knöpfe in Kontrastfarbe | Halbmond Ton in Ton

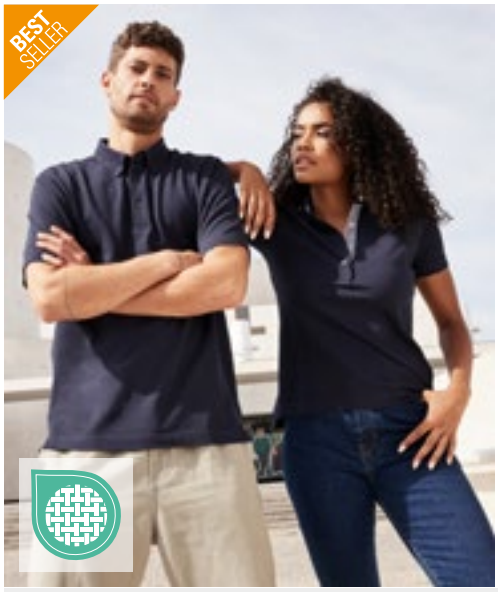

JN969 | JN969 Ladies´ Plain Polo

100% Baumwolle
S, M, L, XL, XXL
195 g/m² James&Nicholson

BLACK	BLACK/BLACK/WHITE	GRAPHITE (SOLID)/GRAPHITE (SOLID)/WHITE
LIGHT MELANGE/BLACK	LIME GREEN/LIME GREEN/WHITE	NAVY
NAVY/NAVY/WHITE	NAVY/RED/NAVY/WHITE	RED/RED/WHITE
ROYAL/ROYAL/WHITE	WHITE	WHITE/NAVY/WHITE

Polo mit modischem Einsatz | Feine, klassische Piqué-Qualität | Gekämmte, ringgesponnene Baumwolle | Konfektionierter Kragen | Besatz in Kragensteg, Knopfleiste innen und Seitenschlitzen | 4 Knöpfe in Kontrastfarbe | Halbmond Ton in Ton

TJ1407 | 1407 Men´s Luxury Stripe Stretch Polo

95% Baumwolle / 5% Elasthan
S, M, L, XL, XXL, 3XL
215 g/m² Tee Jays

BLACK/WHITE	DARK GREY (SOLID)/WHITE	NAVY/WHITE
WHITE/NAVY		

Bio-Baumwolle | Flacher Strickkragen mit Elasthan | Mini-Piqué | Doppelt einlaufvorbehandelt | Necktape | Sauber gearbeitete Leiste | Knöpfe mit „Tee Jays"-Branding

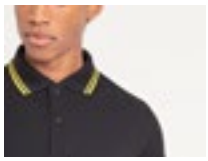

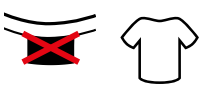

JP003 | JP003 Stretch Tipped Polo

97% Baumwolle / 3% Elasthan
S, M, L, XL, XXL
200 g/m² Just Polos

BLACK/RED	BLACK/WHITE	BLACK/YELLOW
CHARCOAL/WHITE	NAVY/WHITE	RED/WHITE

Kragen und Ärmelbündchen in Kontrastfarbe abgesetzt | 2-Knopf-Manschette mit farblich passend eingefärbten Knöpfen und Ersatzknopf | Größenetikett nur für einfaches Rebranding | Ärmel mit Aufschlag | Flacher Kragen und Bündchen einfach gerippt | Moderner, stylischer Schnitt | Nackenband | Doppelnähte an Ärmeln und unterem Saum | Kurzen Ärmel | Ideale Druck- und Stickoberfläche | Worldwide Responsible Accredited Production (WRAP)-zertifizierte Produktion

ELEVATE LIFE

EL38108 | 38108 Men´s Amarago Polo

100% Baumwolle (Heather Grey: 90% Baumwolle / 10% Viskose)

XS, S, M, L, XL, XXL, 3XL

200 g/m² Elevate Life

BLACK | HEATHER GREY | NAVY | RED | WHITE

Piqué Strick | Flachstrickkragen und flache Rippstrickbündchen an den Ärmeln | Kontrastfarbige Streifen an Kragen und Ärmeln | Knopfleiste mit zwei Knöpfen | Rückstich-Details | Satin-Nackenband | Seitenschlitze mit Satinband eingefasst | Halbmond | Schulternaht vorn mit Kettenstickerei | Gravierte Ton-in-Ton-Knöpfe | Hauptetikett aus Heiß-Siebtransferdruck

EL38109 | 38109 Ladies´ Amarago Polo

100% Baumwolle (Heather Grey: 90% Baumwolle / 10% Viskose)

XS, S, M, L, XL, XXL

200 g/m² Elevate Life

BLACK | HEATHER GREY | NAVY | RED | WHITE

Piqué Strick | Flachstrickkragen und flache Rippstrickbündchen an den Ärmeln | Kontrastfarbige Streifen an Kragen und Ärmeln | Knopfleiste mit drei Knöpfen | Rückstich-Details | Satin-Nackenband | Seitenschlitze mit Satinband eingefasst | Halbmond | Schulternaht vorn mit Kettenstickerei | Gravierte Ton-in-Ton-Knöpfe | Hauptetikett aus Heiß-Siebtransferdruck

ELEVATE LIFE

EL38111 | 38111 Ladies´ Morgan Polo

100% Baumwolle (Heather Grey: 90% Baumwolle / 10% Viskose)

XS, S, M, L, XL, XXL

200 g/m² Elevate Life

BLACK/HEATHER GREY | HEATHER GREY/WHITE | NAVY/HEATHER GREY | RED/NAVY | WHITE/NAVY

Piqué Strick | Flachstrickkragen und flache Rippstrickbündchen an den Ärmeln | Farblich abgesetzte Innenseite der Knopfleiste und Rippbündchen | Knopfleiste mit drei Knöpfen | Rückstich-Details | Satin-Nackenband | Seitenschlitze mit Satinband eingefasst | Halbmond | Schulternaht vorn mit Kettenstickerei | Gravierte Ton-in-Ton-Knöpfe | Hauptetikett aus Heiß-Siebtransferdruck

EL38110 | 38110 Men´s Morgan Polo

100% Baumwolle (Heather Grey: 90% Baumwolle / 10% Viskose)

XS, S, M, L, XL, XXL, 3XL

200 g/m² Elevate Life

BLACK/HEATHER GREY | HEATHER GREY/WHITE | NAVY/HEATHER GREY | RED/NAVY | WHITE/NAVY

Piqué Strick | Flachstrickkragen und flache Rippstrickbündchen an den Ärmeln | Farblich abgesetzte Innenseite der Knopfleiste und Rippbündchen | Knopfleiste mit zwei Knöpfen | Rückstich-Details | Satin-Nackenband | Seitenschlitze mit Satinband eingefasst | Halbmond | Schulternaht vorn mit Kettenstickerei | Gravierte Ton-in-Ton-Knöpfe | Hauptetikett aus Heiß-Siebtransferdruck

mantis

P191 | M191 **The Tipped Polo**

100% Baumwolle (Heather Grey Melange: 85% Baumwolle / 15% Viskose)

S, M, L, XL, XXL

210 g/m² Mantis

HEATHER GREY MELANGE/WHITE | LIGHT DENIM/NAVY | NAVY/WHITE

SOFT PINK/NAVY | WHITE/NAVY

Zertifizierung als Bio-Baumwolle in Arbeit | Kragen und Ärmelbündchen mit Kontrast-Streifen | Schmale Knopfleiste mit zwei Knöpfen aus Kokosnuss | Seitenschlitze | Länger geschnittener Rücken | Weiches Mikro-Piqué-Material | Ripp-Bündchen und -Kragen | Abreißetikett

HENBURY

W150 | H150 **Double Tipped Piqué Polo Shirt**

100% Baumwolle

S, M, L, XL, XXL

225 g/m² Henbury

BLACK/WHITE | NAVY/RED | NAVY/WHITE

Stehkragen für Formbeständigkeit | Kragen und Ärmelbündchen mit Kontrast-Streifen | Klassische 3-Knopfleiste mit Hornknöpfen | Seitenschlitze für bessere Beweglichkeit | Piqué | Worldwide Responsible Accredited Production (WRAP)-zertifizierte Produktion

KUSTOM KIT

K606 | KK606 **Classic Fit St. Mellion Polo**

100% Baumwolle

XS, S, M, L, XL, XXL

210 g/m² Kustom Kit

BLACK/BRIGHT RED | BLACK/LIME

BLACK/WHITE | BLACK/YELLOW

NAVY/LIGHT BLUE | NAVY/SUN YELLOW

NAVY/WHITE | WHITE/BRIGHT RED

WHITE/NAVY

Ersatzknopf | Nackenband | Seitenschlitze | Ärmel mit Aufschlag | Abgeschrägte Knopfleiste | Halbmondnaht auf der Rückseite | Gekämmtes Baumwoll-Piqué | Worldwide Responsible Accredited Production (WRAP)-zertifizierte Produktion

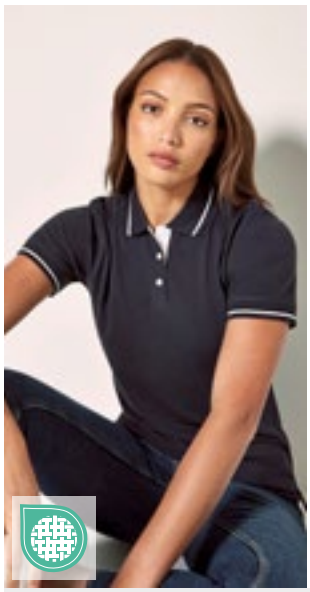

KUSTOM KIT

K706 | KK706 **Women´s Classic Fit St. Mellion Polo**

100% Baumwolle

34 (XS/8), 36 (S/10), 38 (M/12), 40 (L/14), 42 (XL/16), 44 (XXL/18), 46 (3XL/20)

210 g/m² Kustom Kit

NAVY/LIGHT BLUE | NAVY/SUN YELLOW

NAVY/WHITE | WHITE/NAVY

WHITE/RED

Gekämmte Baumwolle | Ersatzknopf | Nackenband | Abgeschrägte Knopfleiste | Ärmel mit Aufschlag | Seitenschlitze | Halbmondnaht auf der Rückseite | Worldwide Responsible Accredited Production (WRAP)-zertifizierte Produktion

KUSTOM KIT

K615 | KK615 **Classic Fit Oak Hill Polo**

100% Baumwolle

S, M, L, XL, XXL

210 g/m² Kustom Kit

BLACK/BRIGHT RED | BLACK/ORANGE

BLACK/WHITE | CHARCOAL/LIME

CHARCOAL/ORANGE | NAVY/WHITE

Ersatzknopf | Nackenband | Offene Ärmelabschlüsse | Abgeschrägte Knopfleiste | Seitenschlitze | Gekämmtes Baumwoll-Piqué | Worldwide Responsible Accredited Production (WRAP)-zertifizierte Produktion

L587 | 00574 Men´s Polo Shirt Portland

100% Baumwolle
S, M, L, XL, XXL, 3XL
200 g/m² SOL´S

BLACK/GREY (SOLID) | BUD GREEN/GREY (SOLID)
BURNT ORANGE/GREY (SOLID) | FRENCH NAVY/GREY (SOLID)
RED/GREY (SOLID) | ULTRAMARINE/GREY (SOLID)
WHITE/GREY (SOLID)

100% Ringspinn-Baumwolle | Passgenauer Schnitt | Ärmelbündchen und Kragen aus 1x1 Ripp | Verstärkendes, kontrastfarbenes Nackenband | Kurzen Ärmel | Knopfleiste mit zwei Knöpfen in Perl-Optik | Kontrastfarbenes Twill-Band am Kragen, unter Knopfleiste und an Seitenschlitzen | Geschnitten und genäht | Ersatzknopf an der Innennaht

L588 | 00575 Women´s Polo Shirt Portland

100% Baumwolle
XS, S, M, L, XL, XXL
200 g/m² SOL´S

BLACK/GREY (SOLID) | BUD GREEN/GREY (SOLID)
BURNT ORANGE/GREY (SOLID) | FRENCH NAVY/GREY (SOLID)
RED/GREY (SOLID) | ULTRAMARINE/GREY (SOLID)
WHITE/GREY (SOLID)

100% Ringspinn-Baumwolle | Passgenauer Schnitt | Ärmelbündchen und Kragen aus 1x1 Ripp | Verstärkendes, kontrastfarbenes Nackenband | Kurzen Ärmel | Knopfleiste mit vier Knöpfen in Perl-Optik | Kontrastfarbenes Twill-Band am Kragen, unter Knopfleiste und an Seitenschlitzen | Geschnitten und genäht | Ersatzknopf an der Innennaht

L01407 | 01407 Women´s Polo Shirt Patriot

100% Baumwolle
S, M, L, XL, XXL
200 g/m² SOL´S

FRENCH NAVY/RED/WHITE/RED | ROYAL BLUE 241/ROYAL BLUE 241/WHITE/RED
WHITE/BLACK/WHITE/BLACK | WHITE/RED/WHITE/KELLY GREEN

Kurzen Ärmel | Figurbetonter Schnitt | Kontraststreifen und dem Kragen | Knopfleiste mit drei Knöpfen (Perlmutt-Imitat) | 2-farbiges Band an Kragen, Knopfleiste, Seitenschlitzen und Ärmelaufnähern | Geschnitten und genäht | Ersatzknopf an der Innennaht

L589 | 00576 Men´s Polo Shirt Patriot

100% Baumwolle
S, M, L, XL, XXL, 3XL
200 g/m² SOL´S

DARK GREY (SOLID)/ORANGE/WHITE/ORANGE | FRENCH NAVY/RED/WHITE/RED
ROYAL BLUE 241/ROYAL BLUE 241/WHITE/RED | WHITE/BLACK/WHITE/BLACK
WHITE/RED/WHITE/KELLY GREEN

100% Ringspinn-Baumwolle | Ärmelbündchen und Kragen aus 1x1 Ripp | Verstärkendes Nackenband | Kurzen Ärmel | Verstärkte Knopfleiste mit zwei perlmuttfarbenen Knöpfen | Halsausschnitt, Knopfleiste, Ärmelbündchen und Seitenschlitze mit 2-farbigem Streifenmuster | 2-farbig gestreifter Strick unter dem Kragen | Geschnitten und genäht | Passgenauer Schnitt | Ersatzknopf an der Innennaht

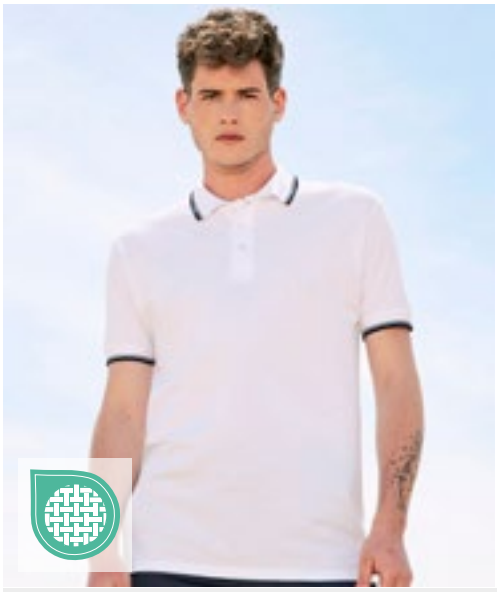

L585 | 11365 **Contrast-Polo Practice**

100% Baumwolle
S, M, L, XL, XXL
270 g/m² SOL´S

BLACK/WHITE | GOLF GREEN/WHITE | NAVY/WHITE
RED/WHITE | WHITE/NAVY

Gekämmte Ringspun-Baumwolle | Kontrastierender, gestreifter Kragen und Ärmelabschluss | Knopfleiste mit drei farblich abgestimmten Knöpfen | Gerader Bund mit kontrastierenden Seitenschlitzen | Verstärkendes Nackenband | Ripp-Kragen und -Ärmelabschlüsse | Piqué, Seitennähte

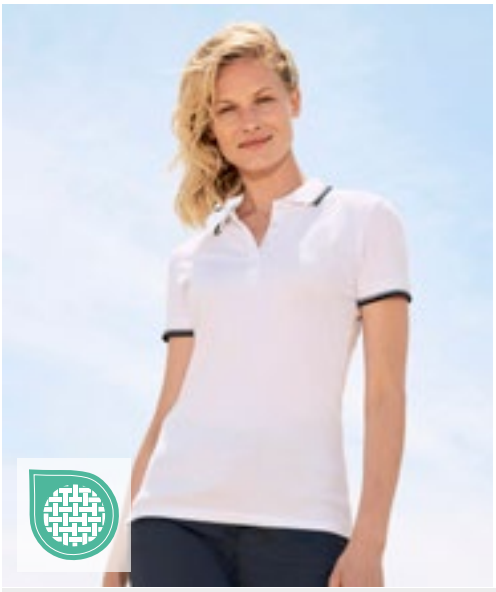

L530 | 11366 **Women´s Polo Practice**

100% Baumwolle
S, M, L, XL, XXL
270 g/m² SOL´S

GOLF GREEN/WHITE | NAVY/WHITE | RED/WHITE
WHITE/NAVY

Gekämmte Ringspun-Baumwolle | Ripp-Kragen und Ärmelabschlüsse, Seitenschlitze | Verstärkendes Nackenband | Kontrastierender, gestreifter Kragen und Ärmelabschluss | Vier farblich abgestimmten Knöpfe | Gerader Bund mit kontrastierenden Twill-Seitenschlitzen

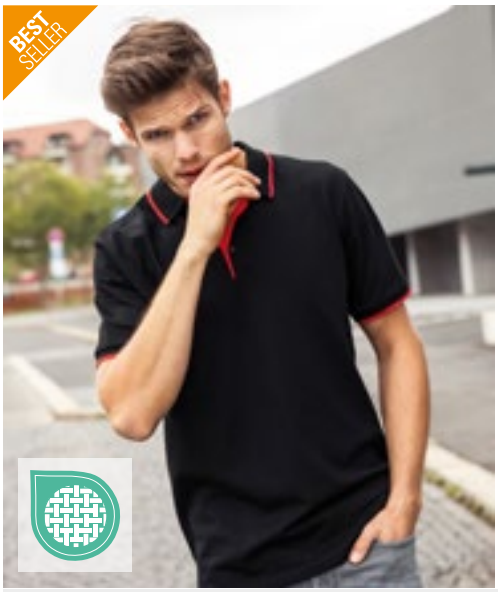

JN728 | JN728 **Men´s Polo Stripe**

100% Baumwolle
S, M, L, XL, XXL, 3XL
240 g/m² James&Nicholson

BLACK/ORANGE | BLACK/RED | BLACK/SILVER (SOLID)
FROG/WHITE | GRAPHITE (SOLID)/AQUA | NAVY/WHITE
RED/WHITE | ROYAL/WHITE | WHITE/NAVY
WHITE/RED

Klassisches Polo mit Kontraststreifen | Hochwertige Piqué-Qualität | Gekämmte, ringgesponnene Baumwolle | Gestrickter Polokragen und Armbündchen mit Kontraststreifen | Knopfleiste innen in Kontrastfarbe | Knöpfe Ton in Ton | Seitenschlitze | 3 Knöpfe

JN727 | JN727 **Ladies´ Polo Stripe**

100% Baumwolle
XS, S, M, L, XL, XXL
240 g/m² James&Nicholson

BLACK/ORANGE | BLACK/RED | BLACK/SILVER (SOLID)
FROG/WHITE | GRAPHITE (SOLID)/AQUA | NAVY/WHITE
RED/WHITE | ROYAL/WHITE | WHITE/NAVY
WHITE/RED

Klassisches Polo mit Kontraststreifen | Hochwertige Piqué-Qualität | Gekämmte, ringgesponnene Baumwolle | Gestrickter Polokragen und Armbündchen mit Kontraststreifen | Knopfleiste innen in Kontrastfarbe | Knöpfe Ton in Ton | Seitenschlitze | Taillierter Schnitt | 4 Knöpfe

JAMES & NICHOLSON by daiber

JN726 | JN726 Men´s Polo Single Stripe

100% Baumwolle
S, M, L, XL, XXL, 3XL
240 g/m² James&Nicholson

BLACK/RED	BLACK/WHITE
GRAPHITE (SOLID)/WHITE	GREY HEATHER/RED
LIME GREEN/WHITE	NAVY/RED
RED/NAVY	ROYAL/WHITE
TURQUOISE/WHITE	WHITE/BLACK

Klassisches Polo mit Kontrastelementen | Hochwertige Piqué-Qualität | Gekämmte, ringgesponnene Baumwolle | Gestrickter Polokragen und Armbündchen | Kontraststreifen am Kragen | Kragensteg und Knopfleiste innen in Kontrastfarbe | Knöpfe Ton in Ton | Seitenschlitze | 3 Knöpfe

JN725 | JN725 Ladies´ Polo Single Stripe

100% Baumwolle
XS, S, M, L, XL, XXL
240 g/m² James&Nicholson

BLACK/RED	BLACK/WHITE
GRAPHITE (SOLID)/WHITE	GREY HEATHER/RED
LIME GREEN/WHITE	NAVY/RED
RED/NAVY	ROYAL/WHITE
TURQUOISE/WHITE	WHITE/BLACK

Klassisches Polo mit Kontrastelementen | Hochwertige Piqué-Qualität | Gekämmte, ringgesponnene Baumwolle | Gestrickter Polokragen und Armbündchen | Kontraststreifen am Kragen | Kragensteg und Knopfleiste innen in Kontrastfarbe | Knöpfe Ton in Ton | Seitenschlitze | Taillierter Schnitt | 4 Knöpfe

SOL'S the fair spirit

L02949 | 02949 Men´s Prestige Polo

100% Baumwolle
S, M, L, XL, XXL, 3XL
200 g/m² SOL´S

FRENCH NAVY	ROYAL BLUE 241	WHITE

Piqué 200, 100% gekämmte Ringspun-Baumwolle | 1x1 Ripp-Strick-Kragen und Bündchen | Gewebtes Nackenband | Kurzen Ärmel | 2-Knopfleiste | Geschnitten und genäht | Kragen, Ärmelbündchen, Seitenschlitz und Innenkragen in Kontrastfarben gestreift | Kein Label

L02950 | 02950 Women´s Prestige Polo

100% Baumwolle
S, M, L, XL, XXL
200 g/m² SOL´S

FRENCH NAVY	ROYAL BLUE 241	WHITE

Piqué 200, 100% Baumwolle | Kragen und Ärmelbündchen aus gestreiften Rippstrick 1x1 | Gewebtes Nackenband | Kurzen Ärmel | Knopfleiste mit drei Knöpfen | Geschnitten und genäht | Kragen, Ärmelbündchen, Seitenschlitz und Innenkragen in Kontrastfarben gestreift | Kein Label

SF516 237

04 Sweatshirts

BASIC 209
FASHION 227
CROPPED 236
HALF-ZIP 238
HOODED 243
HOODED FASHION 273

F310 | 62-138-0 **Lightweight Raglan Sweat**

80% Baumwolle / 20% Polyester

S, M, L, XL, XXL

240 g/m² Fruit of the Loom

AZURE BLUE	BLACK	BOTTLE GREEN	BURGUNDY
DEEP NAVY	HEATHER GREY	KELLY GREEN	LIGHT GRAPHITE (SOLID)
ORANGE	RED	ROYAL BLUE	WHITE

Lightweight Sweat-Material, unbrushed | Raglan-Ärmel | Hals- und Armausschnitt, sowie Bündchen aus Baumwolle/Lycra® Ripp

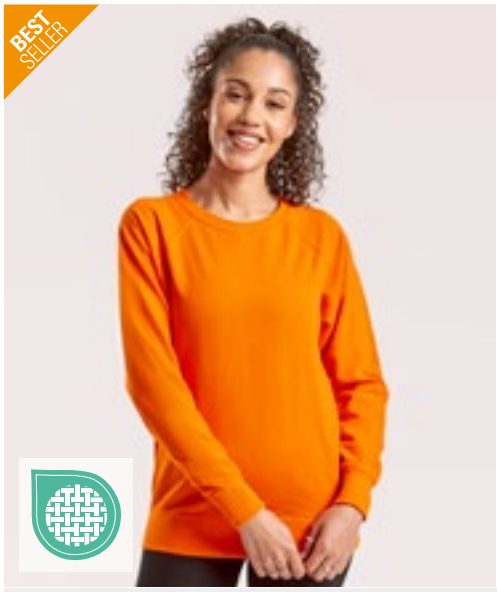

F315 | 62-146-0 **Ladies´ Lightweight Raglan Sweat**

80% Baumwolle / 20% Polyester

XS, S, M, L, XL, XXL

240 g/m² Fruit of the Loom

AZURE BLUE	BLACK	BOTTLE GREEN	BURGUNDY
DEEP NAVY	FUCHSIA	HEATHER GREY	KELLY GREEN
LIGHT GRAPHITE (SOLID)	ORANGE	RED	ROYAL BLUE
WHITE			

Lightweight Sweat-Material, unbrushed | Raglan-Ärmel | Hals- und Armausschnitt, sowie Bündchen aus Baumwolle/Lycra® Ripp | Femininer Schnitt durch taillierte Seitennähte

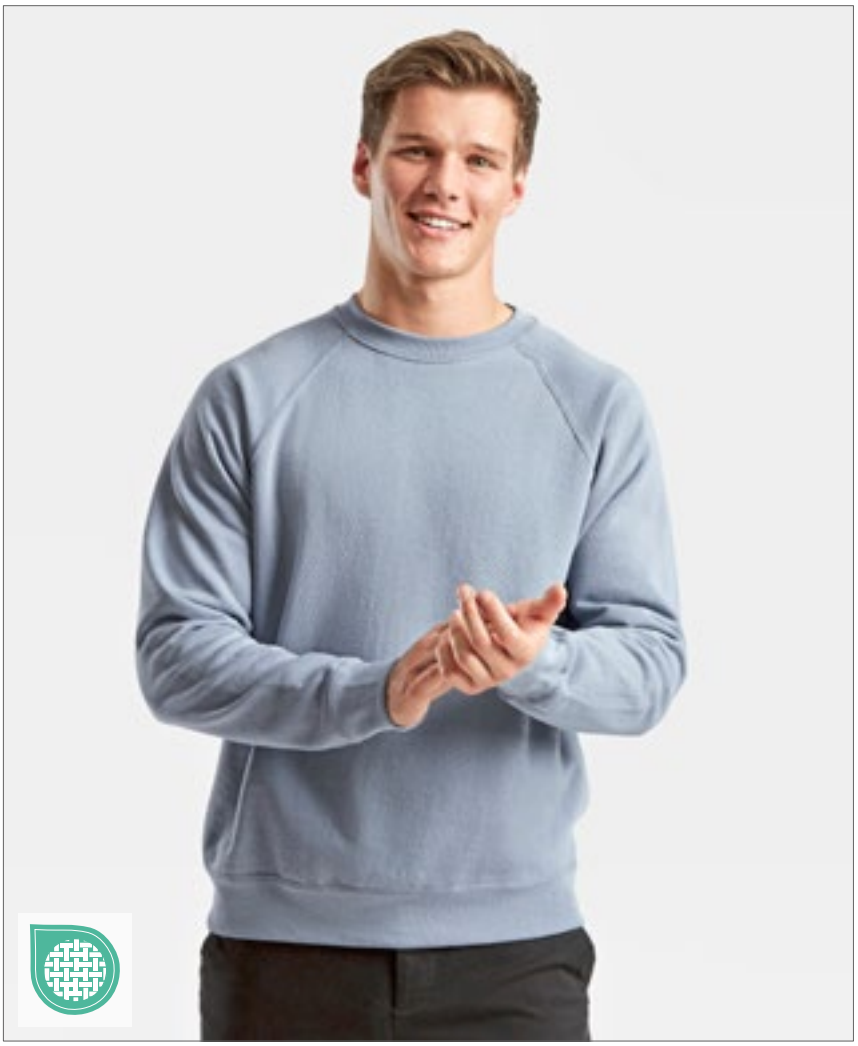

592

NEW COLOUR

>3XL

F304 | 62-216-0 **Classic Raglan Sweat**

80% Baumwolle / 20% Polyester (Dark Heather Grey: 60% Baumwolle / 40% Polyester)

S, M, L, XL, XXL, 3XL, 4XL

280 g/m² (White, Heather Grey: 260 g/m²) Fruit of the Loom

S, M, L, XL, XXL, 3XL, 4XL

BLACK	DEEP NAVY	HEATHER GREY
NAVY		

S, M, L, XL, XXL

BOTTLE GREEN	BURGUNDY	CLASSIC OLIVE
DARK HEATHER GREY	HEATHER GREEN	HEATHER NAVY
HEATHER RED	KELLY GREEN	LIGHT GRAPHITE (SOLID)
LIGHT PINK	MINERAL BLUE	PURPLE
RED	ROYAL BLUE	

S, M, L, XL, XXL, 3XL

WHITE

Single-Jersey Nackenband | Bündchen aus Baumwolle/Lycra® Ripp

F330 | 62-156-0 **Lightweight Set-In Sweat**

80% Baumwolle / 20% Polyester

S, M, L, XL, XXL

240 g/m² Fruit of the Loom

BLACK | BOTTLE GREEN | BURGUNDY | DEEP NAVY
HEATHER GREY | LIGHT GRAPHITE (SOLID) | ORANGE | RED
ROYAL BLUE | WHITE

Lightweight Sweat, unbrushed | Hals-, Armausschnitt und Bündchen aus Baumwolle/Lycra® Ripp

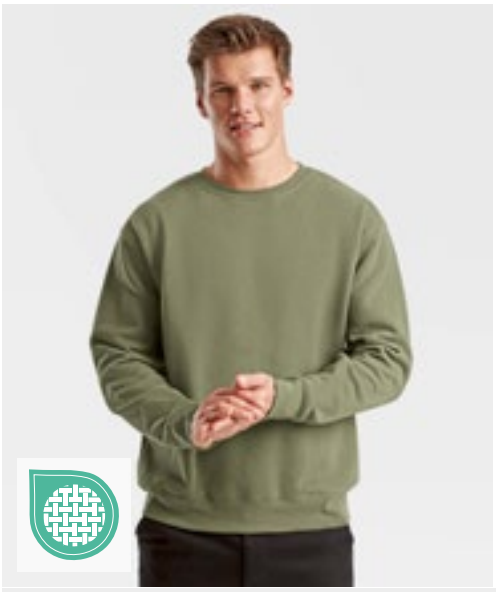

592

F324N | 62-154-0 **Premium Set-In-Sweat**

70% Baumwolle / 30% Polyester

S, M, L, XL, XXL, 3XL

280 g/m² (Heather Grey: 260 g/m²) Fruit of the Loom

S, M, L, XL, XXL, 3XL

BLACK | CHARCOAL (SOLID) | DEEP NAVY | HEATHER GREY

S, M, L, XL, XXL

BURGUNDY | CLASSIC OLIVE | RED | ROYAL BLUE

Single-Jersey Nackenband | Ripp-Bündchen aus Baumwolle / Elasthan

>3XL NEW COLOUR 592

F324 | 62-202-0 **Classic Set-in Sweat**

80% Baumwolle / 20% Polyester (Dark Heather Grey: 60% Baumwolle / 40% Polyester)

S, M, L, XL, XXL, 3XL, 4XL, 5XL

280 g/m² (White, Heather Grey: 260 g/m²) Fruit of the Loom

S, M, L, XL, XXL, 3XL, 4XL, 5XL

BLACK | DEEP NAVY | HEATHER GREY | NAVY

S, M, L, XL, XXL, 3XL

BOTTLE GREEN | BURGUNDY | RED | ROYAL BLUE | SUNFLOWER

S, M, L, XL, XXL

CLASSIC OLIVE | DARK HEATHER GREY | HEATHER GREEN | HEATHER NAVY | HEATHER RED | LIGHT GRAPHITE (SOLID) | MINERAL BLUE | NATURAL | POWDER ROSE | SKY BLUE

S, M, L, XL, XXL, 3XL, 4XL

WHITE

Single-Jersey Nackenband | Bündchen aus Baumwolle/Lycra® Ripp

BY150 | BY150 **Organic Long Sleeve With Cuffrib**

100% Baumwolle
S, M, L, XL, XXL, 3XL, 4XL, 5XL
180 g/m² Build Your Brand

BLACK | WHITE

Bio-Baumwolle | Breite Ripp-Strick-Bündchen an den Ärmeln | Rundhalsausschnitt | Single-Jersey

BY119 | BY119 **Premium Crewneck Sweatshirt**

80% Baumwolle / 20% Polyester
S, M, L, XL, XXL
280 g/m² Build Your Brand

BLACK | WHITE

Klassisch geschnittener Crewneck | Hoher Baumwollanteil | Breite Ripp-Bündchen am Saum und an den Ärmeln

BYBB003 | BB003 **Basic Crewneck**

50% Baumwolle / 50% Polyester
XS, S, M, L, XL, XXL, 3XL, 4XL, 5XL
270 g/m² Build Your Brand Basic

BLACK | BURGUNDY | CHARCOAL | HEATHER GREY | NAVY | OLIVE

Regular Fit | Crewneck-Ausschnitt | Lange Ärmel | Ripp-Strick-Bündchen an den Armabschlüssen und am Saum | Nur ein Größenetikett - für einfaches Rebranding

NEW COLOUR

L326 | 01168 **Men´s Spider Round-Neck Sweatshirt**

50% Baumwolle / 50% Polyester
S, M, L, XL, XXL, 3XL
260 g/m² SOL´S

ASH (HEATHER) | BLACK | BOTTLE GREEN | CHARCOAL MELANGE | FRENCH NAVY | GREY MELANGE | ORANGE | OXBLOOD | RED | ROYAL BLUE 241 | WHITE

Ringgesponnene Baumwolle | Röhrenförmiger Schnitt | Ripp-Strick-Bündchen, -Ausschnitt und -Saum mit Elasthan

L327 | 01178 **Unisex Sweatshirt Supreme**

80% Baumwolle / 20% Polyester
XS, S, M, L, XL, XXL, 3XL
280 g/m² SOL´S

ASH (HEATHER) | BLACK | GREY MELANGE | NAVY | ORANGE | RED | ROYAL BLUE 241 | WHITE

Ringgesponnene Baumwolle | Nackenband | Ripp-Strick-Bündchen, -Ausschnitt und -Saum mit Elasthan | Geschnitten und genäht

>3XL

593

L311 | 13250 **Unisex Sweatshirt New Supreme**

50% Baumwolle / 50% Polyester

XS, S, M, L, XL, XXL, 3XL, 4XL, 5XL

280 g/m²

SOL´S

XS, S, M, L, XL, XXL, 3XL, 4XL, 5XL

BLACK | NAVY

XS, S, M, L, XL, XXL, 3XL

ASH (HEATHER) | BOTTLE GREEN | BURGUNDY | DEEP CHARCOAL GREY (SOLID) | FLANNEL GREY (SOLID) | GOLD | KELLY GREEN | ORANGE

XS, S, M, L, XL, XXL, 3XL, 4XL

GREY MELANGE | RED | ROYAL BLUE 241 | WHITE

Ringgesponnene Baumwolle | Verstärkendes Nackenband, Elasthan-Ripp-Bündchen, -Kragen und -Saum | Angeraute Fleece-Innenseite | Geschnitten und genäht

BCWU600 | WU600 **Set In Sweat**

80% Baumwolle / 20% Polyester

S, M, L, XL, XXL, 3XL

280 g/m² B&C

S, M, L, XL, XXL, 3XL

BLACK | HEATHER GREY | NAVY | RED | ROYAL BLUE

S, M, L, XL, XXL

STEEL GREY (SOLID)

80% ringgesponnene, gekämmte Baumwolle / 20% Polyester | Perfect Sweat Technology: Qualitätsgewebe für optimale Bedruckbarkeit, Tragekomfort und Strapazierfähigkeit | Kragen, Ärmelbund und Bund unten in 1x1 Ripp-Strick mit Elasthan | Zeitgemäßer Schnitt | Seitennähte | B&C Collection ist Mitglied der Fair Wear Foundation

JH030F | JH030F **Women´s AWDis Sweat**

80% Baumwolle / 20% Polyester (Heather Grey: 75% Baumwolle / 25% Polyester)

XS, S, M, L, XL, XXL

280 g/m² Just Hoods

ARCTIC WHITE | DEEP BLACK | DUSTY GREEN | DUSTY PINK | HEATHER GREY | NEW FRENCH NAVY

Ringgesponnene Baumwolle | Classic fit | Rundhalsausschnitt | Doppelnähte | Gebürstetes Innenvlies | Gerippte Ärmelabschlüsse und Saum | Weiches Baumwollgewebe | Abreißetikett

NEW COLOUR

JH030 | JH030 **AWDis Sweat**

80% Baumwolle / 20% Polyester (Charcoal (Heather), Graphite Heather: 52% Baumwolle / 48% Polyester), (Heather Grey: 75% Baumwolle / 25% Polyester), (Black Smoke: 70% Baumwolle / 30% Polyester)

XS, S, M, L, XL, XXL, 3XL, 4XL, 5XL

280 g/m² Just Hoods

XS, S, M, L, XL, XXL, 3XL, 4XL, 5XL

ARCTIC WHITE | BABY PINK | BURGUNDY
CHARCOAL (HEATHER) | DEEP BLACK | FIRE RED
HEATHER GREY | JET BLACK | NEW FRENCH NAVY
ROYAL BLUE

XS, S, M, L, XL, XXL

AIRFORCE BLUE | ASH (HEATHER) | BLACK SMOKE
BOTTLE GREEN | BRIGHT ROYAL | BURNT ORANGE
CANDYFLOSS PINK | CARAMEL LATTE | CHOCOLATE FUDGE BROWNIE
CORNFLOWER BLUE | CRANBERRY | DESERT SAND
DIGITAL LAVENDER | DUSTY GREEN | DUSTY LILAC
DUSTY PINK | DUSTY ROSE | EARTHY GREEN
FESTIVAL FUCHSIA | FOREST GREEN | GINGER BISCUIT
GOLD | GRAPHITE HEATHER | HAWAIIAN BLUE
HOT CHOCOLATE | JADE | KELLY GREEN
LAGOON BLUE | LAVENDER | LIME GREEN
MOCHA BROWN | MOONDUST GREY (SOLID) | MUSTARD
NATURAL STONE | NUDE | OLIVE GREEN
ORANGE CRUSH | OXFORD NAVY | PEPPERMINT
PISTACHIO GREEN | PLUM | PUMPKIN PIE
RED HOT CHILLI | SEAFOAM | SKY BLUE
STEEL GREY (SOLID) | STORM GREY (SOLID) | SUN YELLOW
TURQUOISE SURF | VANILLA MILKSHAKE

XS, S, M, L, XL, XXL, 3XL

HOT PINK | PURPLE | SAPPHIRE BLUE

Sweater mit Rundhalsausschnitt | Eingesetzte Ärmel | Nackenband | Gebürstetes Innenvlies | Einfaches Abreißetikett | Doppelnaht-Details | Kragen, Ärmelbündchen und Saum gerippt | Weiches Baumwollgewebe sorgt für eine ideale Druckoberfläche | Worldwide Responsible Accredited Production (WRAP)-zertifizierte Produktion

S320 | ST4000 **Unisex Sweatshirt Classic**

80% Baumwolle / 20% Polyester (Grey Heather: 70% Baumwolle / 20% Polyester / 10% Viskose)

XS, S, M, L, XL, XXL, 3XL

280 g/m² Stedman®

BLACK OPAL | BRIGHT ROYAL | GREY HEATHER | NAVY BLUE
REAL GREY | SCARLET RED | WHITE

80% Ringspinn-Baumwolle / 20% Polyester | Gebürstete Innenseite | Elastische Bündchen an den Ärmeln und am Saum | Seitennähte | Waschbar bis 40 °C

S5620 | ST5620 **Sweatshirt Select**

80% Baumwolle / 20% Polyester (Grey Heather: 70% Baumwolle / 30% Polyester)

S, M, L, XL, XXL

280 g/m² Stedman®

BLACK OPAL | BLUE MIDNIGHT | CRIMSON RED | GREY HEATHER
HAWAII BLUE | KIWI GREEN | SLATE GREY (SOLID)

Seitenblenden | Breites, modernes Ripp-Bündchen mit Elasthan an Ärmel und Saum | Dekorative Flatlock-Nähte | Gebürstete Innenseite | Eingefasster Ripp-Kragen mit Elasthan | Pflegeetikett in der Seitenblende | Kleines Größenetikett im Nacken | Normal Fit | Waschbar bis 40 °C

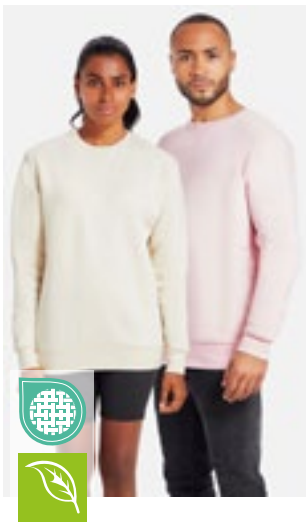

P05 | M05 **Essential Sweatshirt**

80% Baumwolle / 20% Polyester

XS, S, M, L, XL, XXL, 3XL

280 g/m² Mantis

BLACK | BURGUNDY | HEATHER GREY MELANGE
NATURAL | NAVY | SOFT OLIVE
SOFT PINK

Zertifizierung als Bio-Baumwolle in Arbeit/ recyceltes Polyester (rPET) | Gebürstetes Fleece | Unisex-Style | Eingesetzte Ärmel | Ripp-Strick an Kragen, Bündchen und Saum | Farblich abgestimmtes Fischgrät-Nackenband | Bedruckbarer Einsatz im Nacken | Abreißbares Nackenetikett | Pflegeetikett mit QR-Code zur Rückverfolgung der Lieferkette und Prüfung der positiven Auswirkungen des Kaufs von Biomaterialien | Pflegeetikett aus Bio-Baumwolle

P194 | M194 **The Sweatshirt**

80% Baumwolle / 20% Polyester (Heather Grey Melange: 71% Baumwolle / 21% Polyester / 8% Viskose)

XS, S, M, L, XL, XXL

280 g/m² Mantis

BLACK | HEATHER GREY MELANGE | NAVY
SOFT OLIVE | SOFT PINK | WHITE

Zertifizierung als Bio-Baumwolle in Arbeit/ Recyceltes Polyester (rPET) | Eingesetzte Ärmel | Ripp an Halsausschnitt, Saum und Bündchen | Fischgrät-Nackenband | Abreißetikett

L03574 | 03574 **Unisex Comet Sweatshirt**

80% Baumwolle / 20% Polyester (Grey Melange: 75% Baumwolle / 20% Polyester / 5% Viskose)

XS, S, M, L, XL, XXL, 3XL, 4XL

280 g/m² SOL´S

BLACK | BOTTLE GREEN | DEEP CHARCOAL GREY (SOLID)
FRENCH NAVY | GREY MELANGE | RED
ROYAL BLUE 241 | WHITE

French Terry 280 | 80% Bio-Baumwolle / 20% recycelter Polyester | 3-Faden-Garn | Ungebürstet | Obermaterial und Ripp-Stoff: 100% Baumwolle | Bio-Sweatshirt aus Terry | Seitennaht | Halbmond im Nackenbereich | Fischgrätmuster Nackenband | Eingesetzte Ärmel | 2 x 2 gerippte Ärmelabschlüsse, Kragen und Saum | Kein Label

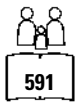

L03814 | 03814 **Unisex Columbia Crew Neck Sweatshirt**

80% Baumwolle / 20% Polyester

XS, S, M, L, XL, XXL, 3XL, 4XL, 5XL

280 g/m²

SOL´S

XS, S, M, L, XL, XXL, 3XL, 4XL, 5XL

BLACK | BOTTLE GREEN | FRENCH NAVY | GREY MELANGE | ROYAL BLUE 241 | WHITE

XS, S, M, L, XL, XXL, 3XL

BRIGHT RED | BURGUNDY | CHARCOAL MELANGE | CREAMY BLUE | CREAMY GREEN | CREAMY PINK | KELLY GREEN | LIGHT YELLOW | LILAC | ORANGE

Unisex | Baumwolle / Recyceltes Polyester | Rundhalsausschnitt | Kragen, Ärmelbündchen und Saum gerippt | Nackenband | Eingesetzte Ärmel | Brushed Fleece | TearAway-Label

JHK321 | SWCR275 Unisex Sweatshirt

80% Baumwolle / 20% Polyester (Grey Melange: 73% Baumwolle / 20% Polyester / 7% Viskose)

XS, S, M, L, XL, XXL, 3XL

275 g/m² JHK

BLACK	GREY MELANGE	NAVY	RED
ROYAL BLUE	WHITE		

Klassisches Unisex-Sweatshirt mit Rundhalsausschnitt | Kragen, Ärmelabschluss und Bund mit Doppelnaht | Ärmelabschlüsse und unterer Saum in 1x1 Ripp mit Elasthan

JHK322 | SWRAECO Unisex Classic Sweat Everest

80% Baumwolle / 20% Polyester (Grey Melange: 63% Baumwolle / 21% Polyester / 16% Viskose)

XS, S, M, L, XL, XXL, 3XL

275 g/m² JHK

BUTTERCREAM	DARK GREY MELANGE	EUCALYPTUS	GREY MELANGE
NAVY	STEEL BLUE	WHITE	

Bio-Baumwolle / recyceltes Polyester | Doppelnähte an Kragen, Ärmeln und Saum für zusätzliche Strapazierfähigkeit | Raglan-Ärmel | Ärmelabschlüsse und unterer Saum in 2x1-Ripp mit Elasthan

JHK320 | SWRA290 Crew Neck Sweatshirt

65% Polyester / 35% Baumwolle (Grey Melange: 61% Baumwolle / 31% Polyester / 8% Viskose), (Ash Melange: 67% Baumwolle / 31% Polyester / 2% Viskose), (Dark Grey Melange: 60% Polyester / 40% Baumwolle)

XS, S, M, L, XL, XXL, 3XL

290 g/m² JHK

XS, S, M, L, XL, XXL, 3XL

BLACK	BOTTLE GREEN	GREY MELANGE
KELLY GREEN	NAVY	ROYAL BLUE

XS, S, M, L, XL, XXL

AQUA	ASH MELANGE	BURGUNDY
DARK GREY MELANGE	FOREST GREEN	GOLD
GRAPHITE	KHAKI	ORANGE
PINK	PURPLE	RASPBERRY
RED	SKY	WHITE

Doppelnähte an Hals, Ärmelbündchen und Bund | Lycra-Strick an Kragen, Ärmelbündchen und Bund

GILDAN

GSF000 | SF000 **Softstyle® Midweight Fleece Adult Crewneck Sweatshirt**

80% Baumwolle / 20% Polyester

S, M, L, XL, XXL, 3XL, 4XL

285 g/m² (White: 278 g/m²)

Gildan

BLACK	CHARCOAL (SOLID)	COCOA	DARK HEATHER	FOREST GREEN	MILITARY GREEN	NAVY	PARAGON	PINK LEMONADE
RED	ROYAL	SAND	SKY	SPORT GREY (HEATHER)	STONE BLUE	WHITE		

Unisex | Das mittelschwere Softstyle-Fleece besteht aus unserem weichen, ringgesponnenen Baumwollmischgewebe, verfügt über eine kuschelige, gebürstete Innenseite mit einem Obermaterial aus 100 % Baumwolle und eignet sich ideal für DTG-Druck. | 2-fädig ringgesponnene Baumwolle | Abfallende Schulterpartie | 1x1-Ripp mit Elasthan an Bündchen und Saum für mehr Stretch und Stabilität | Klassischer Schnitt, ohne Seitennähte | Leistungsstarkes schwarzes Abreißetikett

GILDAN

GILDAN DryBlend

Label

G12000 | 12000 **DryBlend® Adult Crewneck Sweatshirt**

50% Baumwolle / 50% Polyester

S, M, L, XL, XXL

305 g/m² (White: 287 g/m²) Gildan

ASH (HEATHER)	BLACK	FOREST GREEN	NAVY
ROYAL	SPORT GREY (HEATHER)	WHITE	

Unisex | Mittelschweres Material mit DryBlend®-Technologie | 2-fädiges, mittelschweres Fleece | Ripp 1x1 cm mit Elasthan für mehr Stretch und Stabilität | Klassischer Schnitt, ohne Seitennähte | Leistungsstarkes Abreißetikett

GILDAN

GILDAN Heavy Blend

591

NEW COLOUR

G18000 | 18000 **Heavy Blend™ Adult Crewneck Sweatshirt**

50% Baumwolle / 50% Polyester

S, M, L, XL, XXL, 3XL, 4XL, 5XL

271 g/m² (White: 257 g/m²) Gildan

S, M, L, XL, XXL, 3XL, 4XL, 5XL

BLACK	NAVY	RED	ROYAL
SPORT GREY (HEATHER)	WHITE		

S, M, L, XL, XXL, 3XL

ANTIQUE CHERRY RED (HEATHER)	ASH (HEATHER)	CAROLINA BLUE	CHARCOAL (SOLID)
CHERRY RED	DARK CHOCOLATE	DARK HEATHER	FOREST GREEN
GARNET	GOLD	GRAPHITE HEATHER	HELICONIA
INDIGO BLUE	IRISH GREEN	LIGHT BLUE	LIGHT PINK
MAROON	MILITARY GREEN	ORANGE	PURPLE
SAFETY GREEN	SAFETY ORANGE	SAND	SAPPHIRE

Unisex | Schweres Mischgewebe | Luftgekämmtes MVS-Garn für weniger Pilling | 2-fädiges, mittelschweres Fleece | 1x1-Ripp mit Elasthan für mehr Stretch und Stabilität | Klassischer Schnitt, ohne Seitennähte | Leistungsstarkes Abreißetikett

B&C BE INSPIRED

>3XL

BCWUI23 | WUI23 **ID.202 50/50 Sweatshirt**

50% Baumwolle / 50% Polyester

XS, S, M, L, XL, XXL, 3XL, 4XL

270 g/m² B&C

ANTHRACITE	BLACK	BOTTLE GREEN	BROWN
BURGUNDY	GOLD	HEATHER GREY	NAVY
PUMPKIN ORANGE	RED	ROYAL BLUE	WHITE

Rundhals-Sweatshirt | Unisex-Style | Voluminöser Griff | Neutrales Größenlabel ohne Branding | Saum, Ärmelbündchen und Kragen aus 1x1-Elasthan-Ripp-Strick | Versetzte Doppelnähte an Armeinlässen und Halsausschnitt | Regular Passform | Eingesetzte Ärmel | Seitennähte | Angeraute Fleece-Innenseite | B&C Collection ist Mitglied der Fair Wear Foundation

B&C BE INSPIRED

>3XL

BCWUI20 | WUI20 **Sweat ID.002**

80% Baumwolle / 20% Polyester

XS, S, M, L, XL, XXL, 3XL, 4XL, 5XL

280 g/m² B&C

XS, S, M, L, XL, XXL, 3XL, 4XL, 5XL

BLACK	HEATHER GREY	NAVY

XS, S, M, L, XL, XXL, 3XL, 4XL

ANTHRACITE	RED	ROYAL BLUE	WHITE

Kragen, Ärmelbund und Bund unten in 1x1 Ripp-Strick mit Elasthan | Zeitgemäßer Schnitt | Schlauchwaren-Ausführung | Angeraute Fleece-Innenseite | B&C Collection ist Mitglied der Fair Wear Foundation

BE INSPIRED

BCWU01W | WU01W #Set In Sweat

80% Baumwolle / 20% Polyester (Heather Mid Grey, Heather Navy, Heather Asphalt, Heather Red, Heather Dark Green, Heather Royal Blue, Heather Purple: 60% Baumwolle / 40% Polyester), (Heather Grey: 92% Baumwolle / 8% Viskose)

XS, S, M, L, XL, XXL, 3XL, 4XL, 5XL

280 g/m² B&C

XS, S, M, L, XL, XXL, 3XL, 4XL, 5XL

ASPHALT	BLACK PURE	HEATHER GREY
NAVY BLUE	RED	ROYAL
WHITE		

XS, S, M, L, XL, XXL, 3XL

CANDY PINK	DESERT	ELEPHANT GREY
FOREST GREEN	GREY FOG	HAWAIIAN BLUE
HEATHER ASPHALT	HEATHER DARK GREEN	HEATHER MID GREY
HEATHER NAVY	HEATHER PURPLE	HEATHER RED
HEATHER ROYAL BLUE	KELLY GREEN	LAVENDER
LIGHT JADE	MELON ORANGE	MILLENNIAL KHAKI
NUDE	PALE PINK	PALE YELLOW
PINK FIZZ	PURE ORANGE	PURE SKY
RADIANT PURPLE	SAGE	SOLAR YELLOW
WINE		

Unisex | French Terry | Lange Ärmel | Rundhalsausschnitt | Normale Passform | Einlaufvorbehandelte, ringgesponnene Baumwolle | Seitennähte | Einfaches Branding: Kein B&C-Etikett | Innen Halbmond aus Single-Jersey auf Rückseite | Ungebürstete Qualität | Widerstandsfähige Qualität | Weiches Handgefühl | Glatte und ebene Oberfläche | In Seitennaht: Weiches Satin-Etikett

BE INSPIRED

BCWW02W | WW02W Women´s #Set In Sweat

80% Baumwolle / 20% Polyester (Heather Mid Grey, Heather Navy, Heather Asphalt, Heather Red, Heather Dark Green, Heather Royal Blue, Heather Purple: 60% Baumwolle / 40% Polyester), (Heather Grey: 92% Baumwolle / 8% Viskose)

XS, S, M, L, XL, XXL, 3XL

280 g/m² B&C

XS, S, M, L, XL, XXL, 3XL

ASPHALT	BLACK PURE	HEATHER GREY
NAVY BLUE	RED	ROYAL
WHITE		

XS, S, M, L, XL, XXL

CANDY PINK	DESERT	ELEPHANT GREY
FOREST GREEN	GREY FOG	HAWAIIAN BLUE
HEATHER ASPHALT	HEATHER DARK GREEN	HEATHER MID GREY
HEATHER NAVY	HEATHER PURPLE	HEATHER RED
HEATHER ROYAL BLUE	KELLY GREEN	LAVENDER
LIGHT JADE	MELON ORANGE	MILLENNIAL KHAKI
NUDE	PALE PINK	PALE YELLOW
PINK FIZZ	PURE ORANGE	PURE SKY
RADIANT PURPLE	SAGE	SOLAR YELLOW
WINE		

French Terry | Lange Ärmel | Rundhalsausschnitt | Normale Passform | Einlaufvorbehandelte, ringgesponnene Baumwolle | Seitennähte | Einfaches Branding: Kein B&C-Etikett | Innen Halbmond aus Single-Jersey auf Rückseite | Ungebürstete Qualität | Widerstandsfähige Qualität | Weiches Handgefühl | Glatte und ebene Oberfläche | In Seitennaht: Weiches Satin-Etikett

BE INSPIRED

BCWU01K | WU01K **KING Crew Neck Sweat_°**

80% Baumwolle / 20% Polyester (Heather Grey: 75% Baumwolle / 21% Polyester / 4% Viskose), (Heather Mid Grey: 60% Baumwolle / 40% Polyester)

XS, S, M, L, XL, XXL, 3XL, 4XL

280 g/m² B&C

XS, S, M, L, XL, XXL, 3XL, 4XL

ASPHALT	BLACK PURE	HEATHER GREY
NAVY BLUE	RED	ROYAL
WHITE		

XS, S, M, L, XL, XXL, 3XL

AQUA GREEN	BOTTLE GREEN	DARK CHERRY
GREY FOG	HEATHER MID GREY	KHAKI
MAGENTA PINK	NAVY	NORDIC BLUE
PURE ORANGE	PURE SKY	RADIANT PURPLE
SOFT ROSE	YELLOW FIZZ	

Unisex | Innen gebürstetes Fleece | Lange Ärmel | Rundhalsausschnitt | Normale Passform | Einlaufvorbehandelte, ringgesponnene, gekämmte nachhaltige Baumwolle | Seitennähte | Qualitativ hochwertiges, langlebiges Nackenband | Single-Jersey-Halbmond im Rücken | Sehr weiches Gewebe mit Pfirsichhauteffekt aus 100% Baumwolle (B&C PST-Technologie) | Glatte, weiche und ebene Oberfläche | Weiches Doppel-Satin-Etikett

BE INSPIRED

BCWW01Q | WW01Q **QUEEN Crew Neck Sweat_°**

80% Baumwolle / 20% Polyester (Heather Grey: 75% Baumwolle / 21% Polyester / 4% Viskose), (Heather Mid Grey: 60% Baumwolle / 40% Polyester)

XS, S, M, L, XL, XXL, 3XL

280 g/m² B&C

XS, S, M, L, XL, XXL, 3XL

ASPHALT	BLACK PURE	HEATHER GREY
NAVY BLUE	RED	ROYAL
WHITE		

XS, S, M, L, XL, XXL

AQUA GREEN	BOTTLE GREEN	DARK CHERRY
GREY FOG	HEATHER MID GREY	KHAKI
MAGENTA PINK	NAVY	NORDIC BLUE
PURE ORANGE	PURE SKY	RADIANT PURPLE
SOFT ROSE	YELLOW FIZZ	

Innen gebürstetes Fleece | Lange Ärmel | Rundhalsausschnitt | Normale Passform | Einlaufvorbehandelte, ringgesponnene, gekämmte nachhaltige Baumwolle | Seitennähte | Qualitativ hochwertiges, langlebiges Nackenband | Single-Jersey-Halbmond im Rücken | Sehr weiches Gewebe mit Pfirsichhauteffekt aus 100% Baumwolle (B&C PST-Technologie) | Glatte, weiche und ebene Oberfläche | Weiches Doppel-Satin-Etikett

EA032 | EA032 **Crater Recycled Sweatshirt**

70% Baumwolle / 30% Polyester

XS, S, M, L, XL, XXL

280 g/m² Ecologie

BLACK | HEATHER GREY | NAVY

Recycelte Baumwolle und Polyester | Entspannter Schnitt | Gerippte Ärmelabschlüsse und Saum | Vollständig recycelte Materialien | Gebürstetes Innenfleece | Rundhalsausschnitt | Eingesetzte Ärmel | Nackenband | Gepeachte Oberfläche

JH230 | JH230 **Organic Sweat**

80% Baumwolle / 20% Polyester (Heather Grey: 75% Baumwolle / 25% Polyester)

XS, S, M, L, XL, XXL

280 g/m² Just Hoods

ARCTIC WHITE | BABY PINK | BOTTLE GREEN | BURGUNDY
CHARCOAL (HEATHER) | DEEP BLACK | FIRE RED | HEATHER GREY
NEW FRENCH NAVY | ROYAL BLUE

Bio-Baumwolle / recyceltes Polyester | Sweater mit Rundhalsausschnitt | Eingesetzte Ärmel | Nackenband | Modische Passform | Gebürstetes Innenvlies | Einfaches Abreißetikett | Zwillingsnadelstich-Detail | Gerippter Kragen, Bündchen und Saum | Weiches Baumwollgewebe sorgt für eine ideale Druckoberfläche

NEW
COLOUR

E2199N | 2199 **Men´s New Sweater 80/20**

80% Baumwolle / 20% Polyester (Sports Grey: 75% Baumwolle / 17% Polyester / 8% Viskose), (Ash: 82% Baumwolle / 17% Polyester / 1% Viskose)

S, M, L, XL, XXL, 3XL

280 g/m² Promodoro

ASH (HEATHER) | BLACK | BURGUNDY | FIRE RED
FOREST | GRAPHITE (SOLID) | NAVY | NEW LIGHT GREY (SOLID)
ORANGE | ROYAL | SPORTS GREY (HEATHER) | STEEL GREY (SOLID)
WHITE

Elasthan-Bündchen an Ärmeln und Saum | Molton brushed | Gekämmte Baumwolle | Der Schnitt von Schulterpartie und Arm weicht erheblich von der Schnittführung des Vorgängermodells E2199 ab

K302 | KK302 **Regular Fit Superwash® 60° Sweatshirt**

65% Polyester / 35% Baumwolle

XS, S, M, L, XL, XXL, 3XL, 4XL

280 g/m² Kustom Kit

BLACK | DARK GREY MARL | NAVY

1-farbiges Band im Nacken | Versiegelte Schulternähte | Abgesetzte, doppellagige Ärmelbündchen und Einfassung | Doppelnähte an Armlöchern, Schultern und um die Armlöcher herum | Heraustrennbares Etikett | Anhänger mit Aufdruck Superwash® 60°

SW298 | SW298 Best Value Sweat

80% Baumwolle / 20% Polyester (Sports Grey: 70% Baumwolle / 30% Polyester), (Heather Farben: 50% Baumwolle / 50% Polyester)

XS, S, M, L, XL, XXL, 3XL

280 g/m² Starworld

XS, S, M, L, XL, XXL, 3XL

BLACK	DEEP NAVY	INDIGO HEATHER	SPORTS GREY (MELANGE)

XS, S, M, L, XL, XXL

BLUE HEATHER	BOTTLE GREEN	BRIGHT RED	BURGUNDY
BURGUNDY HEATHER	CHARCOAL	DARK HEATHER	DEEP ROYAL
KELLY GREEN	ORANGE	WHITE	YELLOW

Obermaterial: 100 % gekämmte Baumwolle | Innen angerautes Fleece | Schlauchwaren-Ausführung | Eingesetzte Ärmel | Doppelnähte | Nackenband | Schwere Ripp-Bündchen an Ärmeln und Saum | Vorgeschrumpft mit Antipilling-Ausstattung | Waschbar bis 40 °C

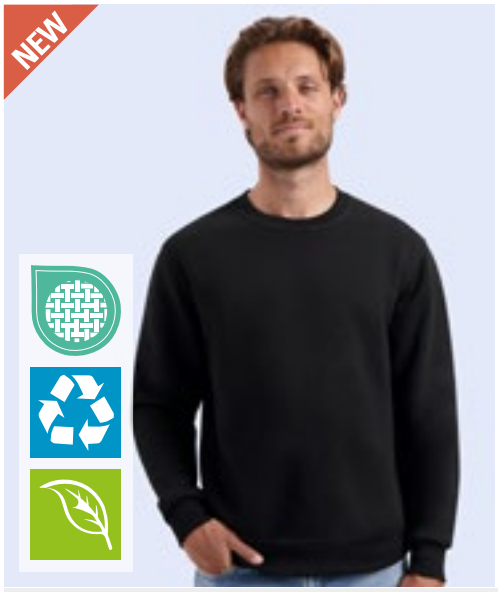

SW295 | SW295 Unisex Crew Neck Sweat

75% Baumwolle / 25% Polyester

S, M, L, XL, XXL, 3XL

300 g/m² Starworld

S, M, L, XL, XXL, 3XL

DEEP BLACK	DEEP NAVY

S, M, L, XL, XXL

BOTTLE GREEN	BRIGHT BLUE	BRIGHT RED	KELLY GREEN
WHITE			

55% Bio-Baumwolle / 20% recycelte Baumwolle / 25% recycelter Polyester | Gebürstetes Fleece mit 3-fädigem Garn | Passe hinten am Kragen | Halbmond aus Hauptmaterial hinten am Nacken | Abreißetikett | Innen gebürstet

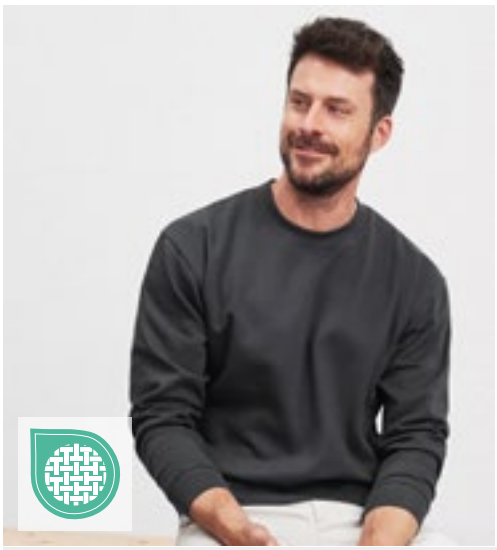

JN040 | JN040 Round Sweat Heavy

80% Baumwolle / 20% Polyester

S, M, L, XL, XXL, 3XL, 4XL, 5XL

300 g/m² James&Nicholson

AUBERGINE	BLACK	BROWN	CARBON
DARK GREEN	FERN GREEN	GOLD YELLOW	GRAPHITE (SOLID)
GRENADINE	GREY HEATHER	LIGHT BLUE	LIME GREEN
NAVY	ORANGE	PACIFIC	PETROL
RED	ROYAL	SKY BLUE	SUN YELLOW
TOMATO	TURQUOISE	WHITE	

Klassisches Komfort Rundhals-Sweatshirt | Hochwertige Sweat-Qualität mit angerauter Innenseite | Gekämmte, ringgesponnene Baumwolle | Klassischer Schnitt mit robusten Kappnähten | Bündchen mit Elasthan | Halbmondbesatz im Nacken, Necktape | 60°C waschbar

BCWU610 | WU610 Open Hem Sweat

80% Baumwolle / 20% Polyester

S, M, L, XL, XXL

280 g/m² B&C

BLACK	HEATHER GREY	NAVY	WHITE

80% ringgesponnene, gekämmte Baumwolle / 20% Polyester | Perfect Sweat Technology: Qualitätsgewebe für optimale Bedruckbarkeit, Tragekomfort und Strapazierfähigkeit | Gerader Schnitt mit Seitenschlitzen unten | Kragen in 1x1 Ripp-Strick mit Elasthan | Seitennähte | B&C Collection ist Mitglied der Fair Wear Foundation

BCWU31B | WU31B **Inspire Crew Neck Sweat_°**

80% Baumwolle / 20% Polyester (Heather Grey: 71% Baumwolle / 25% Polyester / 4% Viskose)

XS, S, M, L, XL, XXL, 3XL

280 g/m² B&C

APPLE GREEN	ASPHALT	BLACK PURE	BLUE FOG
BURGUNDY	FOREST GREEN	HEATHER GREY	LIME
MAGENTA PINK	MOCHA	NAVY	NAVY BLUE
OFF WHITE	PURE ORANGE	RADIANT PURPLE	RED
ROYAL	SAGE	SOFT ROSE	WHITE
YELLOW FIZZ			

Unisex | French Terry | Lange Ärmel | Rundhalsausschnitt | Normale Passform | Einlaufvorbehandelte, ringgesponnene, gekämmte Bio-Baumwolle oder Baumwolle im Übergang zu Bio | Recyceltes Polyester | Seitennähte | Einfaches Branding: Kein B&C-Etikett | Innen Halbmond aus Single-Jersey auf Rückseite | Qualitativ hochwertiges Nackenband mit Fischgrät-Muster | Ungebürstete Qualität | Widerstandsfähige Qualität | Weiches Handgefühl | Glatte und weiche Oberfläche aus 100% Baumwolle | In Seitennaht: Weiches Satin-Etikett

BCWW32B | WW32B **Inspire Crew Neck Sweat /Women_°**

80% Baumwolle / 20% Polyester (Heather Grey: 71% Baumwolle / 25% Polyester / 4% Viskose)

XS, S, M, L, XL, XXL

280 g/m² B&C

APPLE GREEN	ASPHALT	BLACK PURE	BLUE FOG
BURGUNDY	FOREST GREEN	HEATHER GREY	LIME
MAGENTA PINK	MOCHA	NAVY	NAVY BLUE
OFF WHITE	PURE ORANGE	RADIANT PURPLE	RED
ROYAL	SAGE	SOFT ROSE	WHITE
YELLOW FIZZ			

French Terry | Lange Ärmel | Rundhalsausschnitt | Normale Passform | Einlaufvorbehandelte, ringgesponnene, gekämmte Bio-Baumwolle oder Baumwolle im Übergang zu Bio | Recyceltes Polyester | Seitennähte | Einfaches Branding: Kein B&C-Etikett | Innen Halbmond aus Single-Jersey auf Rückseite | Qualitativ hochwertiges Nackenband mit Fischgrät-Muster | Ungebürstete Qualität | Widerstandsfähige Qualität | Weiches Handgefühl | Glatte und weiche Oberfläche aus 100% Baumwolle | In Seitennaht: Weiches Satin-Etikett

TJ5100 | 5100 **Power Sweatshirt**

70% Baumwolle / 30% Polyester

XS, S, M, L, XL, XXL, 3XL, 4XL, 5XL

280 g/m² Tee Jays

BLACK	DARK GREY (SOLID)	FOREST GREEN	HEATHER GREY
NAVY	RED		

70% Bio-Baumwolle / 30% Polyester | Hochwertiges Bio-Sweatshirt aus langfaserigem Baumwoll-/Polyester-Mischgewebe in schlichtem, skandinavischen Design | Das Gewebe ist glatt und weich und damit ideal zum Bedrucken und Besticken | Doppelt gefärbt | Elasthan in allen Rippen für bessere Stabilität | Innen gebürstet | Abreißbares Nackenetikett | Waschbar bis 60 °C

TJ5429 | 5429 **Heavy Sweatshirt**

70% Baumwolle / 30% Polyester

S, M, L, XL, XXL, 3XL, 4XL, 5XL

310-320 g/m² Tee Jays

BLACK	DARK GREY (SOLID)	DARK OLIVE	DEEP GREEN
HEATHER GREY	NAVY		

Langfaserige Baumwolle | Besonders weiche Oberfläche durch 3-Faden-Garn | Ringspinn-Baumwolle | Elasthan in allen Rippen für bessere Stabilität | Unbedruckt waschbar bis 60 °C | Doppelt gefärbt | Doppelt genäht | Innen gebürstet

BY075 | BY075 **Sweat Crewneck**

65% Baumwolle / 35% Polyester

XS, S, M, L, XL, XXL, 3XL, 4XL, 5XL

300 g/m² Build Your Brand

XS, S, M, L, XL, XXL, 3XL, 4XL, 5XL

BARK | BLACK | LIGHT ASPHALT | U. BEIGE

XS, S, M, L, XL, XXL

HEATHER GREY

Neutrales Größenlabel ohne Branding | Für Nackendruck geeignet | Überschnittene Schultern | Nackenband | Ripp-Bündchen am Halsausschnitt | Ripp-Bündchen an Ärmelöffnung und Saum | Halbmond im Nacken | Normal geschnitten

BY173 | BY173 **Organic Basic Crew**

100% Baumwolle

S, M, L, XL, XXL, 3XL, 4XL, 5XL

300 g/m² Build Your Brand

BLACK

Bio-Baumwolle, innen gebürstet | Regular fit | Rundhals | Breite Rippbündchen und Ripp-Saum

E2049N | 2049 **New Polo Sweater**

100% Baumwolle

S, M, L, XL, XXL, 3XL

320 g/m² Promodoro

BLACK | NAVY

Sweatshirt mit Polokragen | Elasthan-Bündchen an Ärmeln und Saum | Molton brushed | Nackenband | Knopfleiste mit drei Knöpfen Ton-in-Ton | Ringgesponnene, gekämmte Baumwolle | Der Schnitt von Schulterpartie und Arm weicht erheblich von der Schnittführung des Vorgängermodells E2049 ab

E5099N | 5099 **Men´s New Sweater 100**

100% Baumwolle (Sports Grey: 85% Baumwolle / 15% Viskose)

XS, S, M, L, XL, XXL, 3XL, 4XL, 5XL

320 g/m² Promodoro

ASH (HEATHER) | BLACK | CHARCOAL (SOLID) | FIRE RED
FOREST | GRAPHITE (SOLID) | NAVY | NEW LIGHT GREY (SOLID)
ORANGE | ROYAL | SPORTS GREY (HEATHER) | STEEL GREY (SOLID)
WHITE

Molton brushed | Elasthan-Bündchen an Ärmeln und Saum | Ringgesponnene, gekämmte Baumwolle | Der Schnitt von Schulterpartie und Arm weicht erheblich von der Schnittführung des Vorgängermodells E5099 ab

HRM902 | 902 **Unisex Sweatshirt**

80% Baumwolle / 20% Polyester (Grey Melange: 90% Baumwolle / 10% Viskose)

XS, S, M, L, XL, XXL, 3XL, 4XL, 5XL, 6XL

320 g/m² HRM

XS, S, M, L, XL, XXL, 3XL, 4XL, 5XL, 6XL

BLACK | BOTTLE GREEN | DARK GREY | GREY MELANGE
NAVY | OLIVE | RED | SAND
STONE | WHITE

XS, S, M, L, XL, XXL, 3XL, 4XL, 5XL

ROYAL BLUE

Besonders robustes, weiches Mischgewebe | Sehr glatte Oberflächenstruktur mit angerauter Innenseite | Modischer Schnitt (Regular Fit) | Nähte an Schultern, Armausschnitten und Abschlussbündchen sind mit Flatlock-Ziernaht hervorgehoben | Verstärktes, farblich passendes Nackenband | Saum- und Ärmelabschluss aus elastischen 2x2 Ripp-Strick-Bündchen | Einlaufvorbehandelt und Anti-Pilling | Waschbar bis 60 °C und für Industriewäsche geeignet | BSCI zertifizierte Produktion

JH130 | JH130 Graduate Heavyweight Sweat

70% Baumwolle / 30% Polyester (Charcoal (Heather): 55% Polyester / 45% Baumwolle), (Heather Grey: 65% Baumwolle / 35% Polyester)

XS, S, M, L, XL, XXL, 3XL

330 g/m² Just Hoods

ARCTIC WHITE | BURGUNDY | CHARCOAL (HEATHER)
HEATHER GREY | JET BLACK | NEW FRENCH NAVY

Schwerer Sweater | Zwillingsnadelstich-Detail | Raglan-Ärmel | Ärmelbündchen und Saum mit 2x1-Ripp | Weiches Baumwollgewebe sorgt für eine ideale Druckoberfläche | Herausreißbares Label | WRAP-Zertifizierung

NET63001 | T63001 Unisex Tiger Cotton Sweatshirt

100% Baumwolle

XS, S, M, L, XL, XXL, 3XL

300 g/m² Tiger Cotton by Neutral

BLACK | BORDEAUX | BOTTLE GREEN
NAVY | SPORT GREY

Bio-Baumwolle in Umwandlung | Gekämmte Baumwolle | Fleece mit gebürsteter Rückseite | Rundhalsausschnitt | Raglan-Ärmel | Ripp-Bündchen an Ärmeln und Saum

NEW COLOUR

NE83001 | O83001 Ladies´ Sweatshirt

100% Baumwolle

XS, S, M, L, XL, XXL

300 g/m² Neutral

BLACK | BORDEAUX | DARK HEATHER
NAVY | RED | SPORT GREY
WHITE

Fairtrade-zertifizierte Baumwolle | Zertifizierte, gekämmte Bio-Baumwolle | Fleece mit gebürsteter Rückseite | Rundhalsausschnitt | Raglan-Ärmel | Ripp-Bündchen an Ärmeln und Saum

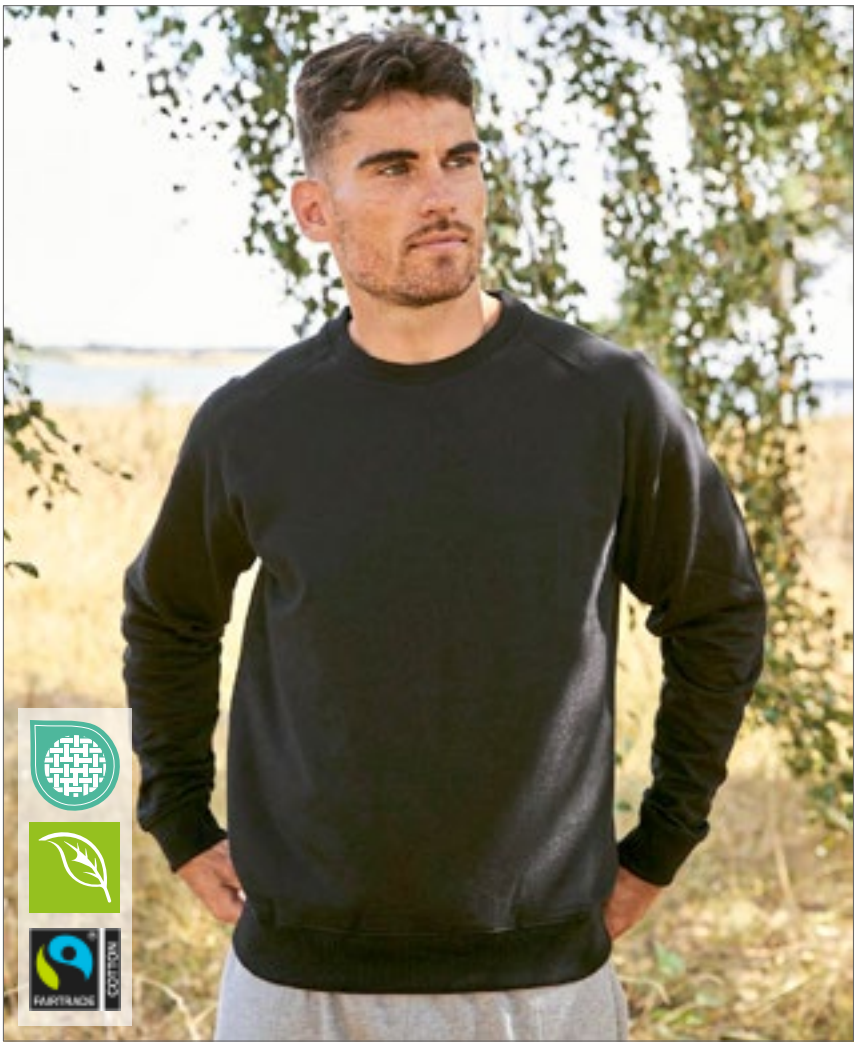

NEW COLOUR

NE63001 | O63001 Unisex Sweatshirt

100% Baumwolle

XS, S, M, L, XL, XXL, 3XL, 4XL, 5XL

300 g/m² Neutral

XS, S, M, L, XL, XXL, 3XL, 4XL, 5XL

BLACK | NAVY | SPORT GREY

XS, S, M, L, XL, XXL, 3XL

ASH GREY | BORDEAUX | BOTTLE GREEN
BROWN | CHARCOAL | DARK HEATHER
DUSTY INDIGO | DUSTY MINT | DUSTY PURPLE
DUSTY YELLOW | GREEN | LIGHT BLUE
LIGHT PINK | LIME | MILITARY
NATURE | OKAY ORANGE | ORANGE
PINK | PURPLE | RED
ROYAL | SAND | SAPPHIRE
TEAL | WHITE | YELLOW

Fairtrade-zertifizierte Baumwolle | Gekämmte Bio-Baumwolle | Fleece mit gebürsteter Rückseite | Elasthan-Ripp an Ärmeln und Unterteil

Z262N | R-262M-0 **The Authentic Sweat**

80% Baumwolle / 20% Polyester, Oberstoff: 100% Baumwolle

XS, S, M, L, XL, XXL, 3XL, 4XL, 5XL

280 g/m² Russell

XS, S, M, L, XL, XXL, 3XL, 4XL, 5XL

BLACK | FRENCH NAVY

XS, S, M, L, XL, XXL, 3XL

BOTTLE GREEN | BRIGHT ROYAL | BURGUNDY | CLASSIC RED
FUCHSIA | INDIGO | MINERAL BLUE | MOCHA
OLIVE | SPORT HEATHER | URBAN GREY | WHITE

XS, S, M, L, XL, XXL, 3XL, 4XL

CONVOY GREY (SOLID) | LIGHT OXFORD (HEATHER)

Gekämmte, ringgesponnene Baumwolle | 3-lagiger Sweatshirt-Stoff | Angesetzte Ärmel | Gerader Schnitt für ein zeitgemäßes Erscheinungsbild | Saum und Bündchen weiter geschnitten | Schlankere Schulterpartie und Ärmel | Decknähte an Armausschnitten, Bündchen und Saum | Nackenband in Fischgrätoptik | Seitennähte für optimale Passform | Luxuriöses, 3-lagiges Material für hohen Tragekomfort und exzellente Performance

Z762 | R-762M-0 **Classic Sweatshirt**

50% Baumwolle / 50% Polyester (Light Oxford: 53% Polyester / 47% Baumwolle)

XS, S, M, L, XL, XXL, 3XL, 4XL

295 g/m² Russell

XS, S, M, L, XL, XXL, 3XL, 4XL

BOTTLE GREEN | BRIGHT ROYAL | FRENCH NAVY

XS, S, M, L, XL, XXL

BLACK | BRIGHT RED | BURGUNDY | CLASSIC RED
LIGHT OXFORD (HEATHER)

Gekämmte, ringgesponnene Baumwolle | Innen angeraut | Schlauchwarenausführung für hohe Formbeständigkeit | Fleckenabweisende SpotShield™ -Beschichtung zum Schutz des Materials | Gerippte Einfassung mit Elasthan an Bund und Ärmelbündchen | Nackenband in Fischgrätoptik | Decknahteinfassung am Ärmelansatz

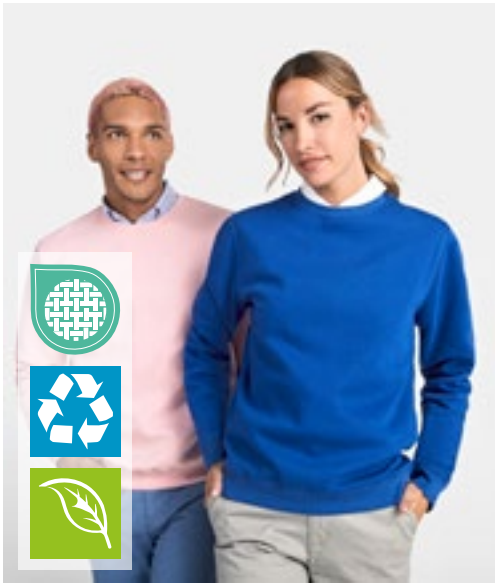

RY1071 | SU1071 **Batian Organic Sweatshirt**

60% Baumwolle / 40% Polyester (Heather Grey: 53% Baumwolle / 40% Polyester / 7% Viskose)

XS, S, M, L, XL, XXL, 3XL

310 g/m² Roly Eco

BLACK 02 | HEATHER GREY 58 | LIGHT PINK 48 | NAVY BLUE 55
RED 60 | ROYAL BLUE 05 | WHITE 01

Unisex Sweatshirt | Bio-Baumwolle / recycelter Polyester | Kragen, Ärmelbündchen und Bund aus 2x1-Ripp-Strick | Overlocknähte an Schulter, Armloch, Hals, Ärmelbündchen und Taille | Halbmond im Nacken | Herausreißbares Label

L03990 | 03990 **Unisex Polo Collar Sweatshirt Heritage**

100% Baumwolle (Grey Melange: 94% Baumwolle / 6% Viskose)

XS, S, M, L, XL, XXL, 3XL, 4XL, 5XL

320 g/m² SOL´S

BLACK | FRENCH NAVY | GREEN EMPIRE | GREY MELANGE
OFF WHITE

50 % recycelte Baumwolle/50 % Baumwolle | Frottee 320 | Polokragen | Verdeckte Lasche mit Druckknöpfen | 1x1-Ripp-Bündchen mit Elasthan-Anteil | Stehkragen aus Jersey | Geschnitten und genäht | Bequemer Schnitt | Seitenschlitze

BY010 | BY010 **Light Crew Sweatshirt**

100% Baumwolle (Charcoal: 60% Baumwolle / 40% Polyester), (Heather Grey: 90% Baumwolle / 10% Viskose)

XS, S, M, L, XL, XXL

240 g/m² Build Your Brand

BLACK | CHARCOAL (HEATHER) | HEATHER GREY | WHITE

Gekämmte Baumwolle | Neutrales Größenlabel ohne Branding, für Nackendruck geeignet | Set-In-Ärmel | Modische Overlooknähte an Saum und Ärmel | Crewnecktypischer Kreuzstick am Halsausschnitt | Nackenband | Ripp-Bündchen an Saum, Hals- und Ärmelöffnungen | Halbmond im Nacken | Lang geschnitten

SFM525 | SF525 **Unisex Slim Fit Sweat**

60% Baumwolle / 40% Polyester

XXS, XS, S, M, L, XL, XXL

250 g/m² SF Men

BLACK

Herausreißbares Label | Seitliche Einsätze mit Ösen-Detail | Halsausschnitt, Saum und Ärmelabschlüsse in Ripp-Optik | Raglan-Ärmel | Ton-in-Ton Ziernahtdetail | Angerautes Fleece-Material

EA030 | EA030 **Banff Sustainable Sweatshirt**

70% Baumwolle / 30% Polyester

XS, S, M, L, XL, XXL

260 g/m² Ecologie

BLACK | HEATHER GREY

70% recycelte Baumwolle aus Fabrikausschuss / 30% recyceltes Polyester | French Terry | Eingesetzte Ärmel | Abgeschrägte Ärmelbündchen | Rundhalsausschnitt | Modische Passform | Gerippter Kragen, Bündchen und Saum | Größenetikett nur für einfaches Rebranding

RY1104 | SU1104 **Men´s Annapurna Sweatshirt**

100% Baumwolle (Heather Grey: 85% Baumwolle / 15% Viskose)

S, M, L, XL, XXL

260 g/m² Roly

BLACK 02 | HEATHER GREY 58 | NAVY BLUE 55

French Terry | Slub Garn | Sweatshirt langarm mit Raglan-Ärmeln | 1x1 Ripp-Strick an Kragen, Ärmelbündchen und Saum | Rundhalsausschnitt mit gekreuzten Ziernähten | Verstärktes Nackenband | Herausreißbares Label | Innen nicht angeraut

RY1111 | SU1111 **Women´s Annapurna Sweatshirt**

100% Baumwolle (Heather Grey: 85% Baumwolle / 15% Viskose)

S, M, L, XL, XXL

260 g/m² Roly

BLACK 02 | HEATHER GREY 58 | NAVY BLUE 55 | ROSETTE 78 | WHITE 01

French Terry | Slub Garn | Sweatshirt langarm mit Raglan-Ärmeln | 2x2 Ripp-Strick an Kragen, Ärmelbündchen und Saum | Rundhals mit gekreuzten Ziernähten vorne | Verstärktes Nackenband | Herausreißbares Label | Innen nicht angeraut

XO1699 | 1699 **Men´s Sweater**

70% Baumwolle / 30% Polyester (Heather Grey: 62% Baumwolle / 33% Polyester / 5% Viskose)

XS, S, M, L, XL, XXL, 3XL

280 g/m² X.O by Promodoro

AZUR BLUE | BLACK | FRENCH NAVY | HEATHER GREY | OLIVE | STEEL GREY (SOLID)

Breite Elasthanbündchen an Ärmeln und Saum | Flatlock-Nähte | Neutrales Größenetikett | Molton-Brushed

XO1790 | 1790 **Women´s Sweater**

70% Baumwolle / 30% Polyester (Heather Grey: 62% Baumwolle / 33% Polyester / 5% Viskose)

XS, S, M, L, XL, XXL, 3XL

280 g/m² X.O by Promodoro

AZUR BLUE | BLACK | FRENCH NAVY | HEATHER GREY | OLIVE | STEEL GREY (SOLID)

Breite Elasthanbündchen an Ärmeln und Saum | Flatlock-Nähte | Neutrales Größenetikett | Leicht tailliert | Molton-Brushed

CV3945 | 3945 **Unisex Sponge Fleece Drop Shoulder Sweatshirt**

52% Baumwolle / 48% Polyester (DTG Farben: 70% Baumwolle / 30% Polyester)

XS, S, M, L, XL, XXL

220 g/m² Canvas

ASPHALT (SOLID)	ATHLETIC HEATHER	ATLANTIC
BLACK	BRICK	DARK GREY
DARK GREY HEATHER	DEEP HEATHER	DTG BLACK
DTG DARK GREY	DTG WHITE	DUSTY BLUE
HEATHER MUSTARD	HEATHER NAVY	HEATHER SAND DUNE
KELLY	MAROON	MAUVE (SOLID)
MILITARY GREEN	NAVY	ORANGE
PEACH	PINK	POPPY
RED	STORM	STROBE
TAN	TRUE ROYAL	WHITE

Gekämmte(s), ringgesponnene(s) Airlume-Baumwolle / Polyester-Fleece | Mit Seitennaht | Unisex-Größe | Abfallende Schulterpartie | Bündchen und Taillenbund gerippt | Tear Away Label | Vorgeschrumpft

L03567 | 03567 Unisex Space Sweatshirt

80% Baumwolle / 20% Polyester (Charcoal Melange: 60% Baumwolle / 40% Polyester), Grey Melange: 75% Baumwolle / 20% Polyester / 5% Viskose)

XXS, XS, S, M, L, XL, XXL, 3XL

280 g/m² SOL´S

BLACK	BLUE	BOTTLE GREEN	BURGUNDY
BURNT ORANGE	CHARCOAL MELANGE	FRENCH NAVY	GREY MELANGE
KHAKI	PALE PINK	RED	WHITE

Fleece 280 | 80% Bio-Baumwolle / 20% recycelter Polyester | 3-Faden-Garn | Innen gebürstet | Obermaterial: 100% Baumwolle, Ripp-Stoff: 97% Bio-Baumwolle / 3% Elasthan | Bio-Sweatshirt mit Rundhalsausschnitt | Seitennaht | Raglan-Ärmel | Halbmond im Nackenbereich | Jersey Nackenband | 2 x 2 gerippte Ärmelabschlüsse, Kragen und Saum | Kein Label

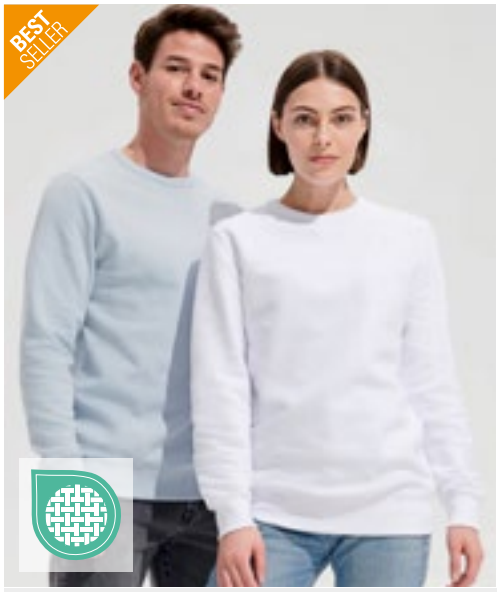

L02990 | 02990 Men´s Sully Sweat

Außen: 100% Baumwolle, Innen: 80% Baumwolle / 20% Polyester (Heather Oxblood, Heather Denim, Charcoal Melange: 60% Baumwolle / 40% Polyester), (Grey Melange: 75% Baumwolle / 20% Polyester / 5% Viskose), (Ash: 79% Baumwolle / 20% Polyester / 1% Viskose)

XS, S, M, L, XL, XXL, 3XL

280 g/m² SOL´S

ASH (HEATHER)	BLACK	CHARCOAL MELANGE	CREAMY BLUE
CREAMY PINK	FRENCH NAVY	GREY MELANGE	HEATHER DENIM
HEATHER OXBLOOD	RED	ROYAL BLUE 241	WHITE

Fleece-Material mit geringer Schrumpfung; 80% Ringspun-Baumwolle / 20% Polyester; angerautes Futter; Außen: 100% Baumwolle | Rundhals mit gesticktem V-Einsatz | 2 x 2 gerippte Ärmelabschlüsse, Kragen und Saum | Eingesetzte Ärmel | Geschnitten und genäht | Halbmondpasse auf der Krageninnenseite | Nackenband | Kein Label

L03104 | 03104 Women´s Round Neck Sweatshirt Sully

80% Baumwolle / 20% Polyester, Außen: 100% Baumwolle (Charcoal Melange, Heather Oxblood, Heather Denim: 60% Baumwolle / 40% Polyester), (Grey Melange: 75% Baumwolle / 20% Polyester / 5% Viskose), (Ash: 79% Baumwolle / 20% Polyester / 1% Viskose)

XS, S, M, L, XL, XXL

280 g/m² SOL´S

BLACK	CREAMY BLUE	CREAMY PINK	FRENCH NAVY
HEATHER ASH	HEATHER CHARCOAL MELANGE	HEATHER DENIM	HEATHER GREY MELANGE
HEATHER OXBLOOD	HEATHER PINK	RED	ROYAL BLUE 241
WHITE			

Fleece-Material mit geringer Schrumpfung (280) | 80% ringgesponnene Baumwolle / 20% Polyester, angeraute Innenseite; Außenmaterial: 100% Baumwolle | Nackenband | Rundhals mit gesticktem V-Einsatz | 2 x 2 gerippte Ärmelabschlüsse, Kragen und Saum | Eingesetzte Ärmel | Geschnitten und genäht | Halbmondförmiger Innenkragen

K332 | KK332 Regular Fit Sweatshirt

80% Baumwolle / 20% Polyester

XS, S, M, L, XL, XXL

280 g/m² Kustom Kit

BLACK	DARK GREY	HEATHER GREY	NAVY

Passform Regular | 100% Baumwolloberfläche | Gleichfarbiges Band im Nacken für mehr Komfort | Versiegelte Schulternähte | Zweilagiger Ärmelsaum, Kragen und Leistenbesatz aus Hauptmaterial mit Doppelnähten | Doppelnähte an Armausschnitten und Schultern | Heraustrennbares Nackenetikett

BY094 | BY094 **Raglan Sweat Crewneck**

65% Baumwolle / 35% Polyester

S, M, L, XL, XXL, 3XL, 4XL, 5XL

250 g/m² Build Your Brand

BLACK

Raglan-Ärmel | Klassischer Crewneck | Breite Ripp-Bündchen am Saum und an den Ärmeln | Baumwoll-Mix

SFM530 | SF530 **Unisex Sustainable Fashion Sweat**

60% Baumwolle / 40% Polyester

XXS, XS, S, M, L, XL, XXL, 3XL

260 g/m² SF Men

BLACK | HEATHER GREY | KHAKI | LIGHT STONE | STONE BLUE

Unisex-Sweat mit relaxter Passform | Regenerierte Baumwolle / recyceltes Polyester | Angerautes Fleece-Material | Eingesetzte Ärmel mit überschnittenen Schultern | Droptail-Saum – vorne geschwungen, hinten länger | Rippmaterial an Bündchen und Rundhalsausschnitt | Nackenbesatz- und band in Single-Jersey-Qualität | Ton-in-Ton-Steppnähte | Kein Label | Wiederverschließbare, wiederverwertbare Beutel – zu 100 % aus recyceltem Kunststoff

RG6860 | TRF686 **Pro Crew Neck Sweat**

65% Polyester / 35% Baumwolle

XS, S, M, L, XL, XXL, 3XL, 4XL

280 g/m² Regatta Professional

BLACK | CLASSIC RED | DARK GREEN | NAVY | NEW ROYAL | SEAL GREY

Angerautes Sweat-Material aus Bio-Baumwolle / Polyester | Rundhalsausschnitt | Gerippte Ärmelabschlüsse und Saum | Heraustrennbares Etikett

SFM520 | SF520 **Unisex Washed Tour Sweat**

100% Baumwolle

XXS, XS, S, M, L, XL, XXL

250 g/m² SF Men

WASHED BLACK

French Terry | Herausreißbares Label | Unisex-Pullover in Übergröße mit Rundhalsausschnitt, angesetzten Ärmeln und nach vorne gerichteter Schulternaht im Washed-Look | Gerippter Ausschnitt, Bund und Saum mit Stretch | Doppelnähte an Armausschnitt | Absteppnähte an Bund und Saum | Durch die verwaschene Optik ist jedes Kleidungsstück ein Unikat | Optik kann sich nach Waschung weiter ändern und den Stil so zusätzlich prägen

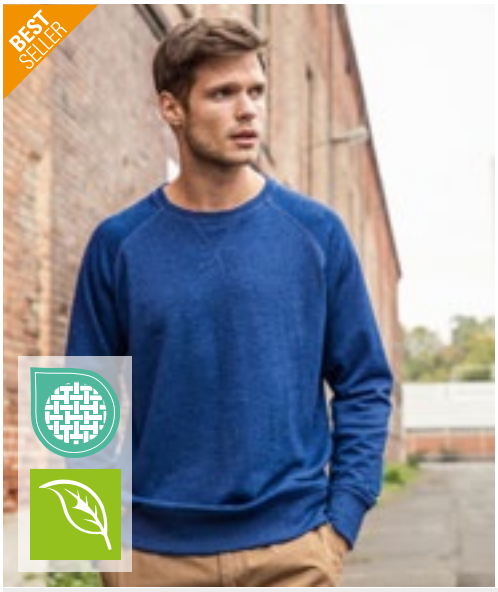

JN8022 | 8022 **Men´s Sweat**

85% Baumwolle / 15% Polyester

S, M, L, XL, XXL, 3XL, 4XL, 5XL

300 g/m² James&Nicholson

ACID YELLOW	ASH (HEATHER)	BLACK	BLACK HEATHER
BURGUNDY MELANGE	CARMINE RED MELANGE	COBALT	GLACIER MELANGE
GRAPHITE (SOLID)	GREY HEATHER	INK MELANGE	LIGHT DENIM MELANGE
LIME GREEN	NAVY	OLIVE	ORANGE
PETROL MELANGE	RED	ROSE MELANGE	ROYAL HEATHER
TURQUOISE	WHITE	WINE	

Klassisches Sweatshirt mit Raglanärmeln | Hochwertige French Terry-Qualität, 85% gekämmte, ringgesponnene Bio-Baumwolle | Klassischer Rundhalsausschnitt, Necktape | Kragen und Armbündchen mit Elasthan | Nackenspiegel | Tear off!®- Label

JN8021 | 8021 **Ladies´ Sweat**

85% Baumwolle / 15% Polyester

XS, S, M, L, XL, XXL, 3XL

300 g/m² James&Nicholson

ACID YELLOW	ASH (HEATHER)	BLACK	BLACK HEATHER
BURGUNDY MELANGE	CARMINE RED MELANGE	COBALT	GLACIER MELANGE
GRAPHITE (SOLID)	GREY HEATHER	INK MELANGE	LIGHT DENIM MELANGE
LIME GREEN	NAVY	OLIVE	ORANGE
PETROL MELANGE	RED	ROSE MELANGE	ROYAL HEATHER
TURQUOISE	WHITE	WINE	

Klassisches Sweatshirt mit Raglanärmeln | Hochwertige French Terry-Qualität, 85% gekämmte, ringgesponnene Bio-Baumwolle | Klassischer Rundhalsausschnitt, Necktape | Kragen und Armbündchen mit Elasthan | Nackenspiegel |Tear off!®- Label | Leicht tailliert

NET63011 | T63011 **Oversized Sweatshirt**

100% Baumwolle

XS, S, M, L, XL, XXL, 3XL

300 g/m² Tiger Cotton by Neutral

BLACK	BROWN	DUSTY INDIGO	DUSTY MINT
DUSTY PURPLE	NAVY	SAND	SPORT GREY
TEAL			

Gekämmte Bio-Baumwolle im Übergang | Fleece mit gebürsteter Rückseite | Oversized fit | Fallende Schulter | Ohne Etikett

Z208M | R-208M-0 **Pure Organic Sweatshirt**

100% Baumwolle

XS, S, M, L, XL, XXL, 3XL

300 g/m² Russell Pure Organic

AQUA	BLACK	BURGUNDY	DARK OLIVE
FRENCH NAVY	NATURAL	STONE	WHITE

Zeitgemäßer Schnitt und modernes Design | Twill-Terry, nicht angeraut | Gekämmte, ringgesponnene Bio-Baumwolle | Label-free im Nacken | Ripp-Bündchen und -Bund mit Lycra® | Weicher Griff | Passendes Nackenband in Fischgrät-Optik

BY120 | BY120 **Premium Oversize Crewneck Sweatshirt**

80% Baumwolle / 20% Polyester
S, M, L, XL, XXL
280 g/m² Build Your Brand

BLACK

Oversize geschnittener Crewneck | Hoher Baumwollanteil | Breite Ripp-Bündchen am Saum und an den Ärmeln

BY212 | BY212 **Ladies Oversized Crewneck Sweatshirt**

65% Baumwolle / 35% Polyester
XS, S, M, L, XL, XXL, 3XL, 4XL, 5XL
300 g/m² Build Your Brand

BLACK | LIGHT NAVY | OCEAN BLUE | PINK | SOFT YELLOW | WHITE | WHITE SAND

Damen Longsleeve | Oversize-Passform | Überschnittene Schultern | Gerippter Rundhalsausschnitt | Breite Rippenbündchen an Ärmeln und Saum

BY058 | BY058 **Ladies´ Oversize Crewneck**

65% Baumwolle / 35% Polyester
XS, S, M, L, XL
250 g/m² Build Your Brand

BLACK | HEATHER GREY

Neutrales Größenlabel ohne Branding | Für Nackendruck geeignet | Überschnittene Schultern | Nackenband | Ripp-Bündchen an Ärmelöffnung und Halsausschnitt | Tunnelzug mit Kordel und Metall-Ösen am Saum | Halbmond im Nacken | Oversized geschnitten

P77 | M77 **Women´s Favourite Sweatshirt**

80% Baumwolle / 20% Polyester
XS, S, M, L, XL
280 g/m² Mantis

BLACK | HEATHER GREY MELANGE | NAVY | SOFT OLIVE | SOFT PINK | WHITE

Zertifizierung als Bio-Baumwolle in Arbeit/ Recyceltes Polyester (rPET) | French Terry | Weiter Ausschnitt | Moderner Kasten-Schnitt | Raglan-Ärmel | Ripp-Einfassung am Halsausschnitt

P128 | M128 **Flash Dance Sweat**

80% Baumwolle / 20% Polyester (Heather Grey Melange: 85% Baumwolle / 8% Polyester / 7% Viskose)
S, M, L, XL
280 g/m² Mantis

BLACK | HEATHER GREY MELANGE

Zertifizierung als Bio-Baumwolle in Arbeit/ Recyceltes Polyester (rPET) | French Terry | Loose Fit | Ungesäumter Halsausschnitt | Weiter, schulterfreier Ausschnitt | Gerollte Ärmel in ¾-Länge | Gerader Saum | Raglan-Ärmel | Abreißetikett

BY104 | BY104 **College Sweat Crew**

65% Baumwolle / 35% Polyester
S, M, L, XL, XXL, 3XL, 4XL, 5XL
300 g/m² Build Your Brand

BLACK/WHITE | HEATHER GREY/WHITE

Stark überschnittene Schultern | Typisches weiches Sweat-Material | Crewneck | Baumwoll-Mix | Ripp-Kragen | Ripp-Bündchen im College-Stil

BY076 | BY076 **Raglan Crewneck**

65% Baumwolle / 35% Polyester
S, M, L, XL, XXL
250 g/m² Build Your Brand

BLACK/CHARCOAL (HEATHER)

Neutrales Größenlabel ohne Branding | Für Nackendruck geeignet | Raglan-Ärmel | Nackenband | Ripp-Bündchen am Halsausschnitt | Ripp-Bündchen an Ärmelöffnung und Saum | Halbmond im Nacken | Normal geschnitten

SF513 | SK513 **Women´s Slounge Sweat**

100% Baumwolle (Heather Grey: 85% Baumwolle / 15% Viskose)
S, M, L, XL
250 g/m² SF Women

BLACK | HEATHER GREY

French Terry | Bequemer Schnitt mit weitem Ausschnitt und Raglan-Ärmeln | Gerippte Bündchen und Doppelnaht am Kragen | Herausreißbares Label

TJ5400 | 5400 **Urban Sweat**

100% Baumwolle (Heather Grey: 97% Baumwolle / 3% Viskose)
S, M, L, XL, XXL, 3XL
320 g/m² Tee Jays

BLACK | HEATHER GREY | NAVY

Gekämmte, ringgesponnene Baumwolle | Modisch lockerer Schnitt | Raglan-Ärmel | Vollzwirn-Ripp | Ungebürstet | Langfaserige Baumwolle | Enzymgewaschen | Elasthan-Bündchen

TJ5504 | 5504 **Ribbed Interlock Crew Neck**

80% Baumwolle / 20% Polyester
S, M, L, XL, XXL, 3XL
365 g/m² Tee Jays

BLACK | DARK GREY (SOLID) | NAVY

Ringgesponnene Baumwolle | Ripp-Interlock | Crewneck | Ripp-Bündchen mit Elastan | Nackenband in Fischgrätoptik | Flache Rippe hinten

Label

MY520 | MY520 **my mate - Ladies´ Crew Neck Sweat**

Uni Farben: 80% Baumwolle / 20% Polyester; Heather Farben: 60% Baumwolle / 40% Polyester; Heather Grey: 85% Baumwolle / 15% Viskose

XS, S, M, L, XL, XXL

300 g/m² Miners mate

BLACK/HEATHER BLACK | BURGUNDY/HEATHER BURGUNDY | GREY SOLID/HEATHER GREY
HEATHER GREY/GREY SOLID | NAVY/HEATHER NAVY | OLIVE/HEATHER OLIVE

Klassische Passform | Ringgesponnene Baumwolle | 3-lagige Sweatware, innen weich angeraut, mit einer 100% Baumwoll-Oberfläche | 2x1 Ripp an Hals-, Ärmel und Bundabschluss | Entfernbares miners mate Etikett | Neutrales Größenetikett im Bund, seitlich versetzt | Einlaufvorbehandelt und Enzymgewaschen

MY510 | MY510 **my mate - Men´s Crew Neck Sweat**

Uni Farben: 80% Baumwolle / 20% Polyester; Heather Farben: 60% Baumwolle / 40% Polyester; Heather Grey: 85% Baumwolle / 15% Viskose

S, M, L, XL, XXL, 3XL

300 g/m² Miners mate

BLACK/HEATHER BLACK | BURGUNDY/HEATHER BURGUNDY | GREY SOLID/HEATHER GREY
HEATHER GREY/GREY SOLID | NAVY/HEATHER NAVY | OLIVE/HEATHER OLIVE

Klassische Passform | Ringgesponnene Baumwolle | 3-lagige Sweatware, innen weich angeraut, mit einer 100% Baumwoll-Oberfläche | 2x1 Ripp an Hals-, Ärmel und Bundabschluss | Entfernbares miners mate Etikett | Neutrales Größenetikett im Bund, seitlich versetzt | Einlaufvorbehandelt und Enzymgewaschen

HENBURY

W840 | H840 **Unisex Sustainable Sweatshirt**

60% Baumwolle / 40% Polyester
XS, S, M, L, XL, XXL, 3XL, 4XL
300 g/m² Henbury

BLACK | HEATHER GREY | NAVY

Regenerierte Baumwolle / recyceltes Polyester | Regular Passform | Angerautes Fleece-Material | Eingesetzte Ärmel | Gerippte Bündchen und Säume | V-Einsatz am Ausschnitt | Nackenband | Henbury-Etikett zum Abtrennen | Biologisch abbaubare Plastikbeutel | Aufgrund von unterschiedlichem Recyclingmaterial können sich Abweichungen bei den Farben der Chargen ergeben

promodoro

E5025 | 5025 **Men´s V-Neck Sweater**

100% Baumwolle
S, M, L, XL, XXL, 3XL
320 g/m² Promodoro

BLACK | NAVY

V-Ausschnitt | Elasthan-Bündchen an Ärmeln und Saum | Set-In-Ärmel | Molton brushed | Ringgesponnene, gekämmte Baumwolle | Optimierte Passform

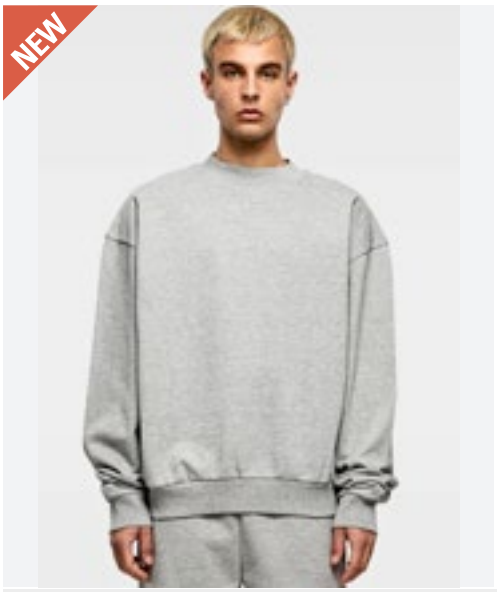

BY205 | BY205 **Ultra Heavy Cotton Crewneck**

100% Baumwolle
XS, S, M, L, XL, XXL, 3XL, 4XL, 5XL
460 g/m² Build Your Brand

BLACK | HEATHER GREY | WHITE

Urban Fit mit überschnittenen Schultern | Schwerer Baumwollstoff | Fällt weit aus | Breiter, gerippter Kragen | Gerippte Bündchen an Ärmeln und Saum

SOL'S
the fair spirit

L04043 | 04043 **Unisex Round-Neck Sweatshirt Authentic**

80% Baumwolle / 20% Polyester (Grey Melange: 93% Baumwolle / 7% Viskose)
XS, S, M, L, XL, XXL, 3XL
450 g/m² SOL´S

BLACK | GREY MELANGE

80% Bio-Baumwolle / 20% recyceltes Polyester | Fleece 450 | Eingesetzte Ärmel mit überschnittenen Schultern | Gerippter Kragen, Bündchen und Saum | Gerippte Seiteneinsätze | Necktape | Oversize Schnitt | Geschnitten und genäht

BY131 | BY131 **Ladies´ Terry Cropped Crew**

100% Baumwolle

XS, S, M, L, XL, XXL, 3XL, 4XL, 5XL

240 g/m² Build Your Brand

XS, S, M, L, XL, XXL, 3XL, 4XL, 5XL

BLACK

3XL

WHITE

Loose Terry | Lässiges bauchfreies Shirt | Breite Ärmelbündchen

BL7503 | 7503 **Women´s Cropped Crew Fleece**

52% Baumwolle / 48% Polyester

S, M, L, XL

220 g/m² Bella

BLACK | BRICK | DEEP HEATHER | DUSTY BLUE | MAUVE | NAVY

52% gekämmte und ringgesponnene Airlume-Baumwolle / 48% Polyester-Fleece | Mit Seitennaht | Ungesäumt | Abfallende Schulterpartie | Kurz geschnitten | Rippbündchen | Tear Away Label | Vorgeschrumpft

SF515 | SK515 **Women´s Cropped Slounge Sweat**

80% Baumwolle / 20% Polyester (Heather Grey: 70% Baumwolle / 30% Polyester)

S, M, L, XL

280 g/m² SF Women

BLACK | HEATHER GREY

Übergroßer, kurz geschnittener Sweater mit unversäubertem Saum | Eingesetzte Ärmel mit überschnittenen Schultern | Halsausschnitt und Bündchen doppelt gerippt | Single-Jersey Nackenband | Gebürstete Rückseite | Herausreißbares Label

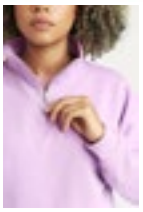

JH037 | JH037 **Women´s Cropped 1/4 Zip Sweat**

80% Baumwolle / 20% Polyester

XXS, XS, S, M, L, XL

280 g/m² Just Hoods

ARCTIC WHITE | DEEP BLACK | DUSTY ROSE | LAVENDER | SKY BLUE

Ringgesponnene Baumwolle | Regular Passform | Trichterkragen | 1/4-Reißverschluss | Kurzer Schnitt | Elastischer Saum | Gebürstetes Innenvlies | Rippbündchen | Weiches Baumwollgewebe | Abreißetikett

BEST SELLER

BELLA+CANVAS

Label

BL7502 | 7502 **Women´s Cropped Fleece Hoodie**

52% Baumwolle / 48% Polyester
S, M, L, XL
220 g/m² Bella

BLACK | DARK GREY HEATHER | HEATHER DUST | MILITARY GREEN | PEACH | STORM

52% gekämmte und ringgesponnene Airlume-Baumwolle / 48% Polyester-Fleece | Mit Seitennaht | Farblich abgestimmter Kordelzug | Ungesäumt | Abfallende Schulterpartie | Kurz geschnitten | Rippbündchen | Tear Away Label | Vorgeschrumpft

Just Hoods AWDis

Label

JH016 | JH016 **Women´s Cropped Hoodie**

80% Baumwolle / 20% Polyester (Heather Grey: 75% Baumwolle / 25% Polyester)
XXS, XS, S, M, L, XL
280 g/m² Just Hoods

ARCTIC WHITE | DUSTY PINK | HEATHER GREY | JET BLACK

Lockerer Damenschnitt | Kurzer Schnitt mit verlängertem Schulterärmel | Kängurutasche | Zwillingsnadelstich-Detail | Ungesäumt mit Deckstich | Gebürstetes Innenvlies | Doppellagige Kapuze | Flache Zugkordeln | Weiches Baumwollgewebe sorgt für eine ideale Druckoberfläche | Herausreißbares Label | WRAP-Zertifizierung

mantis

NEW COLOUR

Label

P140 | M140 **Cropped Hoodie**

80% Baumwolle / 20% Polyester (Heather Grey Melange: 71% Baumwolle / 21% Polyester / 8% Viskose)
XS, S, M, L, XL
280 g/m² Mantis

BLACK | HEATHER GREY MELANGE | SOFT PINK | WHITE

Zertifizierung als Bio-Baumwolle in Arbeit/ Recyceltes Polyester (rPET) | French Terry | Loose Fit | Kurz geschnitten | Tief angesetzte Ärmel | Extralange Bündchen mit Daumenloch | Extralange Kordeln | 3-teilige, ungefütterte Kapuze | Abreißetikett

SF SKINNIFITS WOMEN

Label

SF516 | SK516 **Women´s Cropped Slounge Hoody**

80% Baumwolle / 20% Polyester (Heather Grey: 70% Baumwolle / 30% Polyester)
XS, S, M, L, XL
280 g/m² SF Women

BLACK | HEATHER GREY

Gebürstete Rückseite | Herausreißbares Label | Hoodie mit verkürztem, unversäubertem Saum | Eingesetzte Ärmel mit überschnittenen Schultern | 2 x 2 gerippte Ärmelabschlüsse | Nackenband in Single-Jersey-Qualität

Just Hoods AWDis

Label

JH065 | JH065 **Women´s Fashion Cropped Zoodie**

80% Baumwolle / 20% Polyester (Heather Grey: 75% Baumwolle / 25% Polyester)
XXS, XS, S, M, L, XL
280 g/m² Just Hoods

ARCTIC WHITE | DEEP BLACK | DUSTY GREEN | DUSTY PINK | HEATHER GREY

Ringgesponnene Baumwolle | Lockerer Damenschnitt | Kurzer Schnitt mit verlängertem Schulterärmel | Durchgehender YKK-Reißverschluss aus Metall | Zwillingsnadelstich-Detail | Gerippter Saum und Ärmelbündchen | Gebürstetes Innenvlies | Doppellagige Kapuze | Flache Zugkordeln | Weiches Baumwollgewebe | Einfaches Abreißetikett

NEW

L04234 | 04234 **Unisex 1/4 Zip Sweatshirt Conrad**

80% Baumwolle / 20% Polyester
XS, S, M, L, XL, XXL, 3XL, 4XL
280 g/m² SOL´S

BLACK | BOTTLE GREEN | BRIGHT RED | FRENCH NAVY | GREY MELANGE | ROYAL BLUE 241

Recyceltes Polyester | Eingesetzte Ärmel | Geschnitten und genäht | 1x1-Ripp an Bündchen und Saum | Hoher Kragen mit ¼ -Reißverschluss | Farblich abgestimmter Reißverschluss aus gespritztem Kunststoff mit farblich abgestimmtem Reißverschlussschieber aus Metall | Jersey-Halbmond und Nackenband im Kragen

L02088 | 02088 **Men´s Zip High Collar Sweatshirt Stan**

50% Baumwolle / 50% Polyester
S, M, L, XL, XXL, 3XL
260 g/m² SOL´S

BLACK | BOTTLE GREEN | FRENCH NAVY | GOLD | GREY MELANGE | ORANGE | RED | ROYAL BLUE 241

Ringgesponnene Baumwolle | Reißverschlusskragen | Kontrastierende Blende | Eingesetzte Ärmel | Ripp an Bündchen und Saum | Schlauchware

L312 | 47300 **Men´s Sweat Shirt Scott 1/4 Zip**

50% Baumwolle / 50% Polyester
S, M, L, XL, XXL, 3XL
280 g/m² SOL´S

BLACK/GREY MELANGE | CHOCOLATE/ROPE | FRENCH NAVY/GREY MELANGE

Ringgesponnene Baumwolle | Trucker-Kragen | Gefütterter, kontrastfarbiger Kragen | Elasthan Ripp-Strick an Ärmeln und Bund | Innen angeraut

NEW

W842 | H842 **Unisex Sustainable 1/4 Zip Sweatshirt**

60% Baumwolle / 40% Polyester
XS, S, M, L, XL, XXL, 3XL, 4XL
300 g/m² Henbury

BLACK | HEATHER GREY | NAVY

Regenerierte Baumwolle / recycelter Polyester | Angerautes Fleece-Material | Normale Passform | Abfallende Schulternaht | Eingesetzte Ärmel | Nackenband | ¼-Metallreißverschluss | Seitlich eingesetzte Reißverschlusstaschen | Gerippte Ärmelabschlüsse und Saum | Kragen aus Hauptmaterial | Henbury-Etikett zum Abtrennen | Biologisch abbaubare Plastikbeutel | Es können sich Abweichungen bei den Farben der Chargen ergeben

P197 | M197 **The Quarter Zip Sweat**

80% Baumwolle / 20% Polyester
S, M, L, XL, XXL
280 g/m² Mantis

BLACK | HEATHER GREY MELANGE | NAVY

Zertifizierung als 80% Bio-Baumwolle oder Zertifizierung im Übergang / 20% recycelter Polyester (rPET) | Gebürstetes Fleece | Unisex-Style | Ripp-Bündchen und -Kragen | Eingesetzte Ärmel | Nackenband | YKK-Reißverschluss aus schwarzem Metall mit matter Oberfläche | Tear Away Label | Pflegeetikett mit QR-Code zur Rückverfolgung der Lieferkette und Prüfung der positiven Auswirkungen des Kaufs von Biomaterialien | Pflegeetikett aus Bio-Baumwolle

RG685 | TRF685 **Pro 1/4 Zip Sweat**

65% Polyester / 35% Baumwolle

XS, S, M, L, XL, XXL, 3XL, 4XL

280 g/m² Regatta Professional

BLACK | CLASSIC RED | DARK GREEN | NAVY | NEW ROYAL | SEAL GREY

Angerautes Sweat-Material aus Bio-Baumwolle / Polyester | Viertel-Reißverschluss | Gerippte Ärmel-abschlüsse und Saum | Heraustrennbares Etikett

JH046 | JH046 **Sophomore 1/4 Zip Sweat**

80% Baumwolle / 20% Polyester (Charcoal (Heather): 52% Baumwolle / 48% Polyester), (Heather Grey: 75% Baumwolle / 25% Polyester)

S, M, L, XL, XXL

280 g/m² Just Hoods

BURGUNDY | CHARCOAL (HEATHER) | HEATHER GREY | JET BLACK | NEW FRENCH NAVY

¼ -Reißverschluss | Metall-YKK-Reißverschluss und -Puller | Gerippte Ärmelabschlüsse und Saum | Gebürstetes Innenvlies | Einfaches Abreißetikett | Weiches Baumwollgewebe sorgt für eine ideale Druckoberfläche

BCWUI22 | WUI22 **Sweat ID.004**

80% Baumwolle / 20% Polyester

S, M, L, XL, XXL, 3XL

280 g/m² B&C

BLACK | HEATHER GREY | NAVY | RED | WHITE

Zeitgemäßer Schnitt | Hoher Kragen in 1x1 Ripp-Strick mit Elasthan | Verdeckte Verschlussleiste mit farblich abgestimmtem Reißverschluss (kein Hautkontakt mit Reißverschluss) | Ärmelabschlüsse und unterer Saum in 1x1 Ripp mit Elasthan | Eingesetzte Ärmel | Schlauchwaren-Ausführung | Angeraute Fleece-Innenseite | B&C Collection ist Mitglied der Fair Wear Foundation

Z270M | R-270M-0 **Authentic 1/4 Zip Sweat**

Außen: 100% Baumwolle, Innen: 80% Baumwolle / 20% Polyester

XS, S, M, L, XL, XXL, 3XL, 4XL

280 g/m² Russell

BLACK | BURGUNDY | CONVOY GREY (SOLID) | FRENCH NAVY | WHITE

Zeitgemäßer Schnitt und modernes Design | Feine 100%ige Baumwolloberfläche | Nackenband in Fischgrät-Optik | Schlankere Schulterpartie und Ärmel | Saum und Bündchen weiter geschnitten und mit Elasthan | Decknähte an Armausschnitten, Bündchen und Saum | Seitennähte für optimale Passform | Angerauter Fleece-Stoff | Verdeckter Reißverschluss für vollflächige Veredelung | Abgesetzter Kadettkragen | YKK 1/4-Reissverschluss

F382 | 62-032-0 **Premium Zip Neck Raglan Sweat**

70% Baumwolle / 30% Polyester (Dark Heather Grey: 55% Baumwolle / 45% Polyester)

S, M, L, XL, XXL, 3XL, 4XL

280 g/m² (White, Heather Grey: 260 g/m²) Fruit of the Loom

S, M, L, XL, XXL, 3XL, 4XL

BLACK | DEEP NAVY | HEATHER GREY

S, M, L, XL, XXL

BOTTLE GREEN | BURGUNDY | RED | ROYAL BLUE | WHITE

Verdeckter Metall-Reißverschluss für bessere Bedruckbarkeit | Kragen mit Single-Jersey Nackenband | Taillen- und Armbund aus Baumwolle/Elasthan Ripp

HRM904 | 904 **Unisex Premium Zip-Sweatshirt**

70% Baumwolle / 30% Polyester

XS, S, M, L, XL, XXL, 3XL, 4XL, 5XL, 6XL

320 g/m²

HRM

BLACK | BOTTLE GREEN | DARK GREY | GREY MELANGE | NAVY | OLIVE | RED | ROYAL BLUE | SAND | STONE | WHITE

Ringgesponnene, gekämmte Baumwolle / recycelter Polyester (innen angeraut) | Weiches Mischgewebe | Sehr glatte Oberflächenstruktur mit angerauter Innenseite | Modische Passform | Praktischer Frontreißverschluss und zwei verdeckte Seitentaschen mit Metallreißverschluss | Verstärktes, farblich passendes Nackenband | Saum- und Ärmelabschluss aus elastischen 1x1 Rippstrick-Bündchen | Einlaufvorbehandelt und Anti-Pilling | 60°C waschbar und für Industriewäsche geeignet

F382N | 62-114-0 **Classic Zip Neck Sweat**

80% Baumwolle / 20% Polyester

S, M, L, XL, XXL, 3XL

280 g/m² (White, Heather Grey: 260 g/m²) Fruit of the Loom

S, M, L, XL, XXL, 3XL

BLACK | DEEP NAVY

S, M, L, XL, XXL

BOTTLE GREEN | BURGUNDY | HEATHER GREY | RED

ROYAL BLUE | WHITE

Verdeckter Metall-Reißverschluss für bessere Bedruckbarkeit | Kragen mit Single-Jersey Nackenband | Bündchen aus Baumwolle/Lycra® Ripp

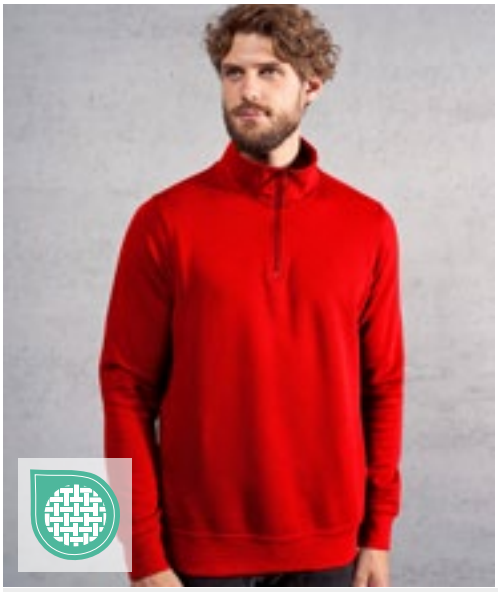

E5052 | 5052 **Unisex Troyer Side Pocket**

68% Baumwolle / 32% Polyester

XS, S, M, L, XL, XXL, 3XL, 4XL, 5XL

325 g/m² Promodoro

BLACK | CHARCOAL (SOLID) | FOREST | KHAKI

NAVY | NEW LIGHT GREY (SOLID) | RED | STEEL GRAY

WHITE

Sweatshirt, Molton brushed | Halbmond im Nacken | Ton-in-Ton Reißverschluss am Kragen | Versetzte Seitennaht | Seitentaschen | Elasthanbündchen an Ärmeln und Saum

NEW COLOUR 60°

E5050N | 5050 **Men´s New Troyer Sweater**

100% Baumwolle

S, M, L, XL, XXL, 3XL

320 g/m² Promodoro

ASH (HEATHER) | BLACK | FOREST

GRAPHITE (SOLID) | NAVY | WHITE

Gekämmte Baumwolle | Molton-Velour | Reißverschluss am Kragen | Elasthan-Bündchen an Arm und Saum | Der Schnitt von Schulterpartie und Arm weicht erheblich von der Schnittführung des Vorgängermodells E5050 ab

TJ5438 | 5438 **Half Zip Sweatshirt**

70% Baumwolle / 30% Polyester

S, M, L, XL, XXL, 3XL

310-320 g/m² Tee Jays

BLACK | DARK GREY (SOLID) | NAVY

Ringgesponnene Baumwolle | Doppelt gefärbt | Elasthan in allen Rippen für bessere Stabilität | 3-fädiger Stoff für glatte Oberfläche | Gebürstete Rückseite | Waschbar bei 40 Grad

TJ5506 | 5506 **Ribbed Interlock Half Zip**

80% Baumwolle / 20% Polyester

S, M, L, XL, XXL, 3XL

365 g/m² Tee Jays

BLACK | DARK GREY (SOLID) | NAVY

Ringgesponnene Baumwolle | Ripp-Interlock | Viertel-Reißverschluss | Ripp-Bündchen mit Elastan | Nackenband in Fischgrätoptik | Flache Rippe hinten | SBS-Reißverschluss

KUSTOM KIT

K335 | KK335 **Regular Fit 1/4 Zip Sweatshirt**

80% Baumwolle / 20% Polyester

XS, S, M, L, XL, XXL

280 g/m²

Kustom Kit

BLACK | DARK GREY | HEATHER GREY | NAVY

Herren-Sweatshirt mit 1/4-Reißverschluss vorne und Kadett-Kragen | Regular Passform | Gewebtes Klebeband in Eigenfarbe am Nacken innen und an der Rückseite des Reißverschlusses | Versiegelte Schulternähte | Doppelschichtige, gerippte Stulpe mit durchgesteppter Nadel und Schweißnaht mit Doppelnähten | Doppellagiger Kragen | Doppelt genähte Schultern und Armlöcher | Zirkonium-farbiger Metallreißverschluss und Schieber | Abreißetikett | Verdeckter Reißverschluss für bessere Bedruckbarkeit | Schweißnaht mit Ripp-Einfassung für am Ärmelabschluss für Formwiederherstellung

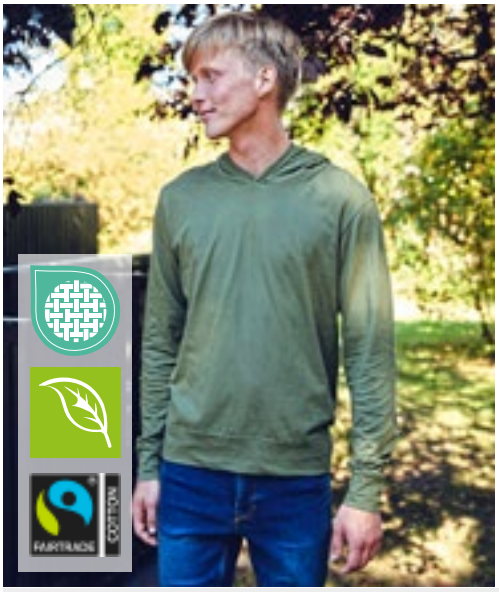

Neutral®
Certified Responsibility™

NE62101 | O62101 Unisex Jersey Hoodie

100% Baumwolle
XS, S, M, L, XL, XXL, 3XL
155 g/m² Neutral

BLACK | BORDEAUX | MILITARY | NAVY
SPORT GREY | WHITE

Fairtrade-zertifizierte Baumwolle | Zertifizierte, gekämmte Bio-Baumwolle | Single Jersey Strick | Nackenband innen | Doppelt gefütterte Kapuze

Stedman® collection

S4200 | ST4200 Unisex Sweat Hoodie Light

100% Baumwolle
XS, S, M, L, XL, XXL, 3XL, 4XL
190 g/m² Stedman®

XS, S, M, L, XL, XXL, 3XL, 4XL
BLACK OPAL | REAL GREY

XS, S, M, L, XL, XXL
BRIGHT ROYAL | DEEP BERRY | KIWI GREEN | OCEAN BLUE
ORANGE | SCARLET RED | SWEET PINK

Leichtgewicht mit Komfort- für jede Saison! | 100% Ringspinn-Baumwolle | Raglan-Ärmel | Gebürstete Innenseite | Ärmelbündchen und Saum aus Jacken-Stoff | Ton-in-Ton-Kordel | Seitennähte | Normal Fit | Pflegeetikett in der Seitennaht | Kleines Größenetikett im Nacken

FRUIT OF THE LOOM

F430 | 62-140-0 Lightweight Hooded Sweat

80% Baumwolle / 20% Polyester
S, M, L, XL, XXL
240 g/m² Fruit of the Loom

AZURE BLUE | BLACK | BOTTLE GREEN
BURGUNDY | DEEP NAVY | HEATHER GREY
KELLY GREEN | LIGHT GRAPHITE (SOLID) | ORANGE
RED | ROYAL BLUE | WHITE

Lightweight Sweat-Material, unbrushed | Raglan-Ärmel | Kapuze mit gleichfarbiger, flacher Kordel | Kängurutasche vorne | Bündchen aus Baumwolle/Lycra® Ripp

BELLA+CANVAS

CV3729 | 3729 Unisex Sponge Fleece Pullover DTM Hoodie

52% Baumwolle / 48% Polyester (Athletic Heather: 90% Baumwolle / 10% Polyester)
XS, S, M, L, XL, XXL
226 g/m² Canvas

ATHLETIC HEATHER | BLACK | BRICK
DARK GREY | DARK GREY HEATHER | DARK LAVENDER
HEATHER BLUE LAGOON | HEATHER STONE | MAUVE (SOLID)
MILITARY GREEN | NAVY | PEACH
STORM | TAN

Gekämmte(s) und ringgesponnene(s) Airlume-Baumwolle/Polyester-Fleece | Mit Seitennaht | Satte Färbung, passend zum Kordelzug | Unisex-Größe | Bündchen und Taillenbund gerippt | Kängurutaschen | Tear Away Label | Vorgeschrumpft

BUILD YOUR BRAND

BY087 | BY087 Ladies´ Merch Hoody

65% Baumwolle / 35% Polyester
XS, S, M, L, XL, XXL, 3XL, 4XL, 5XL
250 g/m² Build Your Brand

BLACK

Kängurutasche | Breite Ripp-Bündchen | Kapuze mit tonalen Strings | Schlichtes Design | Weicher Baumwoll-Mix

BYBB001 | BB001 **Basic Hoody**

50% Baumwolle / 50% Polyester

XS, S, M, L, XL, XXL, 3XL, 4XL, 5XL, 6XL, 7XL

270 g/m² Build Your Brand Basic

XS, S, M, L, XL, XXL, 3XL, 4XL, 5XL, 6XL, 7XL

BLACK | NAVY

XS, S, M, L, XL, XXL, 3XL, 4XL, 5XL

BURGUNDY | CHARCOAL | HEATHER GREY | OLIVE | WHITE

Weicher Baumwoll-Mix | Breite Ripp-Strick-Bündchen am Saum und an den Ärmeln | Kapuze mit Kordelzug | Große Kängurutasche | Regular Fit | Nur ein Größenetikett - für einfaches Rebranding

BYBB007 | BB007 **Ladies´ Basic Hoody**

50% Baumwolle / 50% Polyester

XS, S, M, L, XL, XXL, 3XL, 4XL, 5XL

270 g/m² Build Your Brand Basic

BLACK | BURGUNDY | CHARCOAL | HEATHER GREY | HIBISKUS PINK | NAVY | OCEAN BLUE | OLIVE | WHITE

Weicher Baumwoll-Mix | Regular Fit | Breite Bündchen an Ärmeln und Saum | Kapuze lässt sich mittels Kordelzug verstellen | Kängurutasche | Nur ein Größenetikett - für einfaches Rebranding

RG0667 | TRF667 **Snuggler Oversized Fleece Hoodie**

100% Polyester

One Size

260 g/m² Regatta Professional

NAVY | SEAL GREY

Flauschiges Polyester-Fleece | Aufgerautes Gewebe | Design mit abfallenden Schultern | Kängurutasche vorne

BCWUI24 | WUI24 **ID.203 50/50 Hooded Sweatshirt**

50% Baumwolle / 50% Polyester

XS, S, M, L, XL, XXL, 3XL, 4XL

270 g/m² B&C

ANTHRACITE | BLACK | BOTTLE GREEN | BROWN | BURGUNDY | GOLD | HEATHER GREY | NAVY | PUMPKIN ORANGE | RED | ROYAL BLUE | WHITE

Kapuzen-Sweatshirt | Unisex-Style | Voluminöser Griff | Flauschiges Innenfutter | Neutrales Größenlabel ohne Branding | Saum und Ärmelbündchen aus 1x1-Elasthan-Ripp-Strick | Versetzte Doppelnähte am Armeinlass | Kangoorotasche | 2-teilige Kapuze mit gleichfarbigem, runden Kordelzug | Regular Passform | Eingesetzte Ärmel | Seitennähte | Angeraute Fleece-Innenseite | B&C Collection ist Mitglied der Fair Wear Foundation

EA040 | EA040 **Lusaka Sustainable Hoodie**

70% Baumwolle / 30% Polyester

XS, S, M, L, XL, XXL

260 g/m² Ecologie

BLACK | HEATHER GREY | NAVY | SAND DUNE | SOFT PEACH

70% recycelte Baumwolle aus Fabrikausschuss / 30% recyceltes Polyester | French Terry | Eingesetzte Ärmel | Abgeschrägte Ärmelbündchen | Kängurutasche an der Vorderseite | Kapuze ohne Kordelzug | Modische Passform | Kragen, Ärmelbündchen und Saum gerippt | Größenetikett nur für einfaches Rebranding

EA041 | EA041 **Corcovado Organic Hoodie**

100% Baumwolle (Heather Grey: 90% Baumwolle / 10% Viskose)

XS, S, M, L, XL, XXL

270 g/m² Ecologie

HEATHER GREY | JET BLACK | NAVY

100% Bio-Baumwolle | Fleece-Innenseite | Angeraute Oberfläche | Eingesetzte Ärmel | Abgeschrägte Ärmelbündchen | Gerippter Kragen, Bündchen und Saum | Nackenband | Kängurutasche an der Vorderseite | Kapuze ohne Kordelzug | Modische Passform | Größenetikett nur für einfaches Rebranding

NEW COLOUR

NP305 | PRM33SBP **Unisex Midweight Special Blend Raglan Hooded Pullover**

52% Polyester / 48% Baumwolle

XS, S, M, L, XL, XXL, 3XL

270 g/m² Independent

BLACK | CARBON | CLASSIC NAVY | CRIMSON | MAROON | MIDNIGHT | MOSS | NICKEL | PACIFIC | POMEGRANATE | SEA GREEN

Oberfaden aus Polyester-Baumwoll-Gemisch mit 30 Einzelfäden | Rückwärts-Überdeckstich-Nähte | Twill-Nackenband | 1x1 Ripp an Hals, Ärmelabschlüssen und Bund | Genähte Ösen | Abgesetzte seitliche Einsätze | Schmale Unisex-Passform | Amerikanische Größen, Artikel fällt sehr groß aus

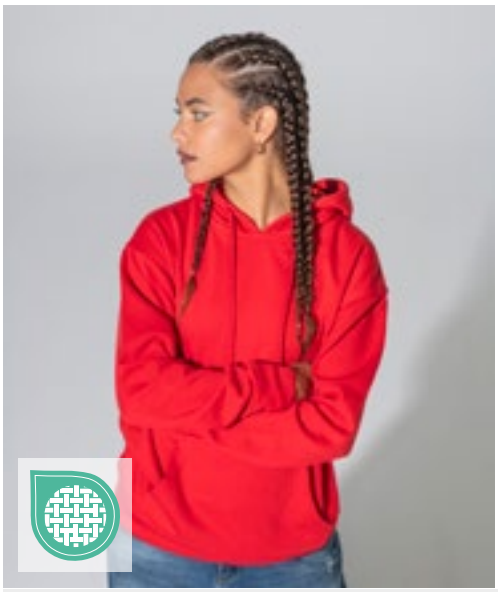

JHK420 | SWOCEKNG **Ocean Kangaroo Hooded Sweat**

65% Polyester / 35% Baumwolle (Ash Melange: 67% Baumwolle / 31% Polyester / 2% Viskose)

XS, S, M, L, XL, XXL, 3XL

260 - 265 g/m² JHK

ASH MELANGE | BLACK | NAVY | RED | ROYAL BLUE | WHITE

Kordeln in passender Farbe | Kangorootasche | 1x1 Lycra Ripp-Strick an Ärmelbündchen und Bund

JHK T-SHIRT

JHK426 | SWKNGECO **Unisex Hooded Sweat Teide**

80% Baumwolle / 20% Polyester (Grey Melange: 63% Baumwolle / 21% Polyester / 16% Viskose), (Dark Grey Melange: 60% Polyester / 40% Baumwolle)

XS, S, M, L, XL, XXL, 3XL

275 g/m² JHK

BUTTERCREAM	DARK GREY MELANGE	EUCALYPTUS	GREY MELANGE
NAVY	STEEL BLUE	WHITE	

Bio-Baumwolle / recyceltes Polyester | Farblich abgestimmter Kordelzug | Känguru-tasche für zusätzlichen Stauraum | Ärmelabschlüsse und unterer Saum in 2x1-Ripp mit Elasthan

JHK T-SHIRT

JHK424 | SWKNG275 **Kangaroo Sweatshirt**

80% Baumwolle / 20% Polyester (Grey Melange: 73% Baumwolle / 20% Polyester / 7% Viskose)

XS, S, M, L, XL, XXL, 3XL

275 g/m² JHK

BLACK	GREY MELANGE	NAVY	RED
ROYAL BLUE	WHITE		

Kapuzen-Sweatshirt | Farblich abgestimmter Kordelzug | Beuteltasche | Ärmelabschlüsse und unterer Saum in 1x1 Ripp mit Elasthan

GILDAN

GILDAN Heavy Blend

Label >3XL NEW COLOUR 595

G18500 | 18500 **Heavy Blend™ Adult Hooded Sweatshirt**

50% Baumwolle / 50% Polyester (Sport Grey: 60% Polyester / 40% Baumwolle)

S, M, L, XL, XXL, 3XL, 4XL, 5XL

271 g/m² (White: 257 g/m²) Gildan

S, M, L, XL, XXL, 3XL, 4XL, 5XL

BLACK	NAVY	RED
ROYAL	SPORT GREY (HEATHER)	WHITE

S, M, L, XL, XXL, 3XL

ANTIQUE CHERRY RED (HEATHER)	ANTIQUE SAPPHIRE (HEATHER)	ASH (HEATHER)
AZALEA	CAROLINA BLUE	CHARCOAL (SOLID)
CHERRY RED	DARK CHOCOLATE	DARK HEATHER
FOREST GREEN	GARNET	GOLD
GRAPHITE HEATHER	HELICONIA	INDIGO BLUE
IRISH GREEN	LIGHT BLUE	LIGHT PINK
MAROON	MILITARY GREEN	MINT GREEN
OLD GOLD	ORANGE	ORCHID
PURPLE	SAFETY GREEN	SAFETY ORANGE
SAND	SAPPHIRE	VIOLET

Unisex | Schweres Mischgewebe | Luftgekämmtes MVS-Garn für weniger Pilling | 2-fädiger, mittelschwerer Fleecestoff | Doppellagige Kapuze mit farblich passendem Kordelzug | Beuteltasche | Ripp 1x1 cm mit Elasthan für mehr Stretch und Stabilität | Klassischer Schnitt, ohne Seitennähte | Leistungsstarkes Abreißetikett

S420 | ST4100 **Sweat Hoodie Classic**

80% Baumwolle / 20% Polyester (Grey Heather: 70% Baumwolle / 20% Polyester / 10% Viskose)

S, M, L, XL, XXL, 3XL

280 g/m² Stedman®

BLACK OPAL | BRIGHT ROYAL | GREY HEATHER
NAVY BLUE | SCARLET RED | WHITE

80% Ringspinn-Baumwolle / 20% Polyester | Gebürstete Innenseite | Fischgrät-Nackenband | Kängurutasche | Ton-in-Ton-Kordel | Elastische Bündchen an den Ärmeln und am Saum | Seitennähte | Waschbar bis 40 °C

S421 | ST4110 **Sweat Hoodie Classic Women**

80% Baumwolle / 20% Polyester (Grey Heather: 70% Baumwolle / 20% Polyester / 10% Viskose)

S, M, L, XL

280 g/m² Stedman®

BLACK OPAL | BRIGHT ROYAL | GREY HEATHER
NAVY BLUE | SCARLET RED | WHITE

80% Ringspinn-Baumwolle / 20% Polyester | Gebürstete Innenseite | Fischgrät-Nackenband | Kängurutasche | Ton-in-Ton-Kordel | Elastische Bündchen an den Ärmeln und am Saum | Seitennähte | Waschbar bis 40 °C

E2181 | 2181 **Women´s Hoody 80/20**

80% Baumwolle / 20% Polyester

XS, S, M, L, XL, XXL, 3XL

280 g/m² Promodoro

BLACK

Kängurutasche | Doppelkapuze mit Kordel | Elasthan-Bündchen an Ärmeln und Saum | Figurbetont | Molton brushed | 80% gekämmte Baumwolle / 20% Polyester

E2180 | 2180 **Men´s Hoody 80/20**

80% Baumwolle / 20% Polyester (Sports Grey: 75% Baumwolle / 17% Polyester / 8% Viskose)

S, M, L, XL, XXL, 3XL, 4XL, 5XL, 6XL, 7XL, 8XL

280 g/m² Promodoro

S, M, L, XL, XXL, 3XL, 4XL, 5XL, 6XL, 7XL, 8XL

BLACK

S, M, L, XL, XXL, 3XL, 4XL, 5XL

NAVY | NEW LIGHT GREY (SOLID) | SPORTS GREY (HEATHER)
STEEL GRAY | WHITE

Kängurutasche | Doppellagige Kapuze mit Kordel | Elasthan-Bündchen an Ärmeln und Saum | Molton brushed | 80% gekämmte Baumwolle / 20% Polyester (Sports Grey: 85% gekämmte Baumwolle / 15% Viskose)

SOL'S
the fair spirit

L02991 | 02991 Men´s Spencer Sweat

Außen: 100% Baumwolle, Innen: 80% Baumwolle / 20% Polyester (Heather Oxblood, Heather Denim, Charcoal Melange: 60% Baumwolle / 40% Polyester), (Grey Melange: 75% Baumwolle / 20% Polyester / 5% Viskose), (Ash: 79% Baumwolle / 20% Polyester / 1% Viskose)

XS, S, M, L, XL, XXL, 3XL

280 g/m² SOL´S

ASH (HEATHER)	BLACK	CHARCOAL MELANGE	CREAMY BLUE
CREAMY PINK	FRENCH NAVY	GREY MELANGE	HEATHER DENIM
HEATHER OXBLOOD	RED	ROYAL BLUE 241	WHITE

Fleece-Material mit geringer Schrumpfung (280); 80% Ringspun-Baumwolle / 20% Polyester; angerautes Futter; Außen: 100% Baumwolle | Kängurutasche an der Vorderseite | Geschnitten und genäht | Gefütterte Kapuze mit Kordelzug | 2 x 2 gerippte Ärmelabschlüsse und Saum | Halbmondpasse auf der Krageninnenseite | Nackenband | Kein Label

L03103 | 03103 Women´s Hooded Sweatshirt Spencer

80% Baumwolle / 20% Polyester, Außen: 100% Baumwolle (Charcoal Melange, Heather Oxblood, Heather Denim: 60% Baumwolle / 40% Polyester), (Grey Melange: 75% Baumwolle / 20% Polyester / 5% Viskose), (Ash: 79% Baumwolle / 20% Polyester / 1% Viskose)

XS, S, M, L, XL, XXL

280 g/m² SOL´S

BLACK	CREAMY PINK	FRENCH NAVY	HEATHER CHARCOAL MELANGE
HEATHER DENIM	HEATHER GREY MELANGE	HEATHER OXBLOOD	RED
ROYAL BLUE 241	WHITE		

Fleece-Material mit geringer Schrumpfung (280) | 80% ringgesponnene Baumwolle / 20% Polyester, angeraute Innenseite; Außenmaterial: 100% Baumwolle | Kängurutasche an der Vorderseite | Geschnitten und genäht | Gefütterte Kapuze mit Kordelzug | 2 x 2 gerippte Ärmelabschlüsse und Saum | Halbmondförmiger Innenkragen | Nackenband

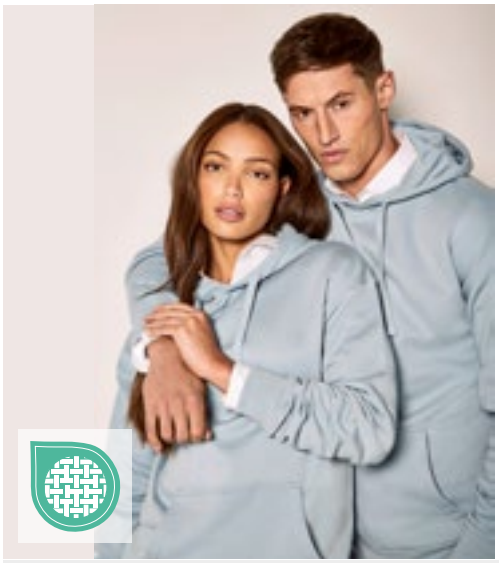

KUSTOM KIT

Label

>3XL

K333 | KK333 **Regular Fit Hoodie**

80% Baumwolle / 20% Polyester

XXS, XS, S, M, L, XL, XXL, 3XL, 4XL

280 g/m² Kustom Kit

XXS, XS, S, M, L, XL, XXL, 3XL, 4XL

BLACK | DARK GREY | NAVY

XXS, XS, S, M, L, XL, XXL, 3XL

BABY PINK | BOTTLE GREEN | BURGUNDY | GRAPHITE (SOLID)
HEATHER GREY | RED | ROYAL | SKY BLUE
WHITE

Mittelschwerer Hoodie | Gebürsteter Jersey auf der Rückseite | Rippen und Armloch mit Zwillingsnadel-Absteppung | Überkopf-Hoodie | Einfarbige Kapuze mit Jerseyfutter | Jersey-Einfassung am Nackenband | Versiegelte Schulter | Doppellagige Vollnadel-Ripp-Ärmelabschluss und -Einfassung aus Eigenmaterial | Flache Zugschnur, die durch die Kapuze läuft | Mittlere Kängurutasche mit Doppelnähten | Kustom Kit® – Abreißetikett

Tee Jays

599

>3XL

TJ5102 | 5102 **Power Hoodie**

70% Baumwolle / 30% Polyester

XS, S, M, L, XL, XXL, 3XL, 4XL, 5XL

280 g/m² Tee Jays

BLACK | DARK GREY (SOLID) | FOREST GREEN | HEATHER GREY
NAVY | RED

70% Bio-Baumwolle / 30% Polyester | Kuschelige Kapuze und Fronttasche | Abreißbares Nackenetikett | Doppelt gefärbt | Elasthan in allen Rippen für bessere Stabilität | Innen gebürstet | Waschbar bis 60 °C

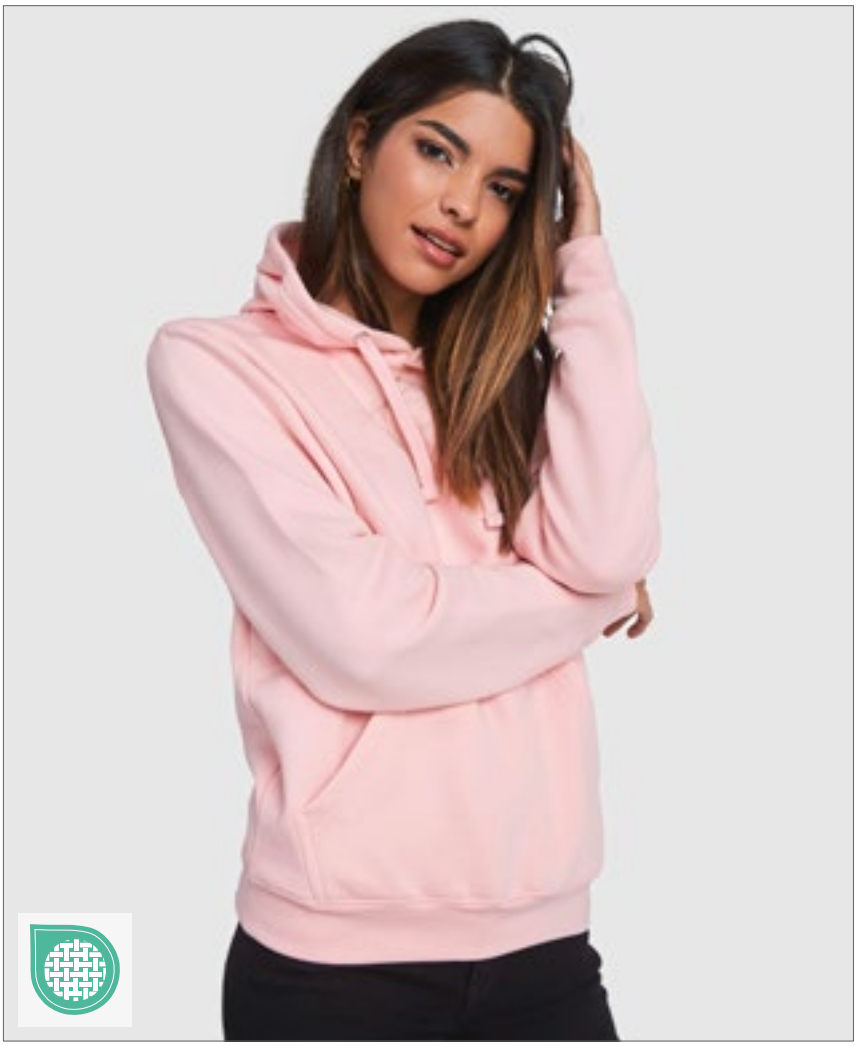

ROLY

598

Label

RY1087 | SU1087 **Capucha Hooded Sweatshirt**

50% Baumwolle / 50% Polyester (Heather Grey: 55% Baumwolle / 40% Polyester / 5% Viskose)

S, M, L, XL, XXL, 3XL

280 g/m² Roly

S, M, L, XL, XXL, 3XL

ASH WHITE MELANGE 177 | BERRY RED 169 | BLACK 02
BOTTLE GREEN 56 | CURRY YELLOW 172 | GARNET RED 57
HEATHER GREY 58 | LILAC 121 | MIST GREEN 264
NAVY BLUE 55 | PALE RED 168 | RED 60
ROYAL BLUE 05 | STORM BLUE 170 | VINTAGE WHITE 132
WHITE 01 | ZEN BLUE 263

S, M, L, XL, XXL

LIGHT PINK 48 | ORANGE 31 | PURPLE 71
ROSETTE 78 | TURQUOISE 12 | YELLOW 03

Innen angeraut | Kapuzensweat mit Kängurutasche | Kordelzug und Metallösen | 1x1 Ripp-Strick mit Elasthan an Ärmelbündchen und Saum | Herausreißbares Label

NEW

Label

SW285 | SW285 **Unisex Hoodie**

75% Baumwolle / 25% Polyester

S, M, L, XL, XXL, 3XL

300 g/m²

Starworld

S, M, L, XL, XXL, 3XL

DEEP BLACK | DEEP NAVY

S, M, L, XL, XXL

BOTTLE GREEN | BRIGHT BLUE | BRIGHT RED | KELLY GREEN | WHITE

55% Bio-Baumwolle / 20% recycelte Baumwolle / 25% recycelter Polyester | Gebürstetes Fleece mit 3-fädigem Garn | Kapuze mit Fleecefutter | Großzügiger Schnitt | Kordelzug mit silbernen Ösen und Spitze | Halbmond aus Hauptmaterial hinten am Nacken | Abreißetikett | Innen gebürstet

SW245 | SW245 Organic Cotton Unisex Hoodie

75% Baumwolle / 25% Polyester

XS, S, M, L, XL, XXL, 3XL

400 g/m² Starworld

DEEP BLACK

55% Bio-Baumwolle / 20% recycelte Baumwolle / 25% Polyester | Gebürstetes Fleece mit 3-fädigem Garn | Schmutz- und wasserabweisend | Kapuzen-Sweatshirt mit doppelt gefütterter, besonders schwerer Kapuze | Großzügiger Schnitt | Modischer Kordelzug mit Einfassung | Integrierte Handytasche | Für einfaches Rebranding, Größenlabel nur unter Nackenband eingenäht | Abreißetikett mit obligatorischen Informationen innen

SW271 | SW271 Best Value Hood

80% Baumwolle / 20% Polyester (Sports Grey: 70% Baumwolle / 30% Polyester), (Heather Farben: 50% Baumwolle / 50% Polyester)

XS, S, M, L, XL, XXL, 3XL

280 g/m² Starworld

XS, S, M, L, XL, XXL, 3XL

BLACK	DEEP NAVY	INDIGO HEATHER
SPORTS GREY (MELANGE)		

XS, S, M, L, XL, XXL

ATOLL	BOTTLE GREEN	BRIGHT BLUE
BRIGHT RED	BURGUNDY	BURGUNDY HEATHER
CARDINAL RED	CHARCOAL	DARK HEATHER
DEEP ROYAL	KELLY GREEN	NATURAL
ORANGE	PINK	WHITE
YELLOW		

Obermaterial: 100 % gekämmte Baumwolle | Innen angerautes Fleece | Doppelnähte | Kangorootasche | Schwere Ripp-Bündchen an Ärmeln und Saum | Vorgeschrumpft mit Antipilling-Ausstattung | Waschbar bis 40 °C

F421N | 62-152-0 Premium Hooded Sweat

70% Baumwolle / 30% Polyester (Heather Green, Heather Royal, Heather Navy, Heather Red: 55% Baumwolle / 45% Polyester)

S, M, L, XL, XXL, 3XL, 4XL

280 g/m² (Heather Grey: 260 g/m²) Fruit of the Loom

S, M, L, XL, XXL, 3XL, 4XL

BLACK | CHARCOAL (SOLID) | DEEP NAVY | HEATHER GREY

S, M, L, XL, XXL

BURGUNDY | CLASSIC OLIVE | RED | ROYAL BLUE

Doppelte Kapuze | Gleichfarbige, flache Kordel | Single-Jersey Nackenband | Kängurutasche vorne | Bündchen aus Baumwolle/Elasthan Ripp

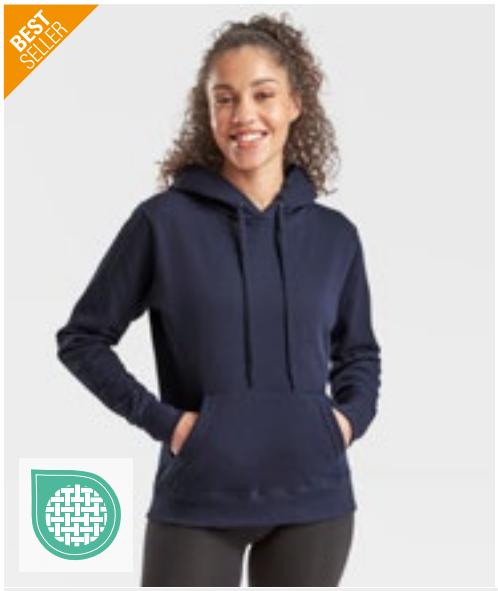

F409 | 62-038-0 Ladies´ Classic Hooded Sweat

80% Baumwolle / 20% Polyester (Dark Heather Grey, Heather Green, Heather Navy, Heather Red, Heather Royal: 60% Baumwolle / 40% Polyester)

XS, S, M, L, XL, XXL

280 g/m² (White, Heather Grey: 260 g/m²) Fruit of the Loom

AZURE BLUE | BLACK | BOTTLE GREEN | BURGUNDY
DARK HEATHER GREY | DEEP NAVY | FUCHSIA | HEATHER GREY
KELLY GREEN | LIGHT PINK | NAVY | PURPLE
RED | ROYAL BLUE | SKY BLUE | SUNFLOWER
WHITE

Doppelte Kapuze mit gleichfarbiger, flacher Kordel | Feminine Passform mit Seitennähten | Kängurutasche vorne | Bündchen aus Baumwolle/Lycra® Ripp

NEW COLOUR

F421 | 62-208-0 Classic Hooded Sweat

80% Baumwolle / 20% Polyester (Dark Heather Grey, Heather Green, Heather Navy, Heather Red, Heather Royal: 60% Baumwolle / 40% Polyester)

S, M, L, XL, XXL, 3XL, 4XL, 5XL

280 g/m² (White: 260 g/m²) Fruit of the Loom

S, M, L, XL, XXL, 3XL, 4XL, 5XL

BLACK | DEEP NAVY | HEATHER GREY

S, M, L, XL, XXL, 3XL

BOTTLE GREEN | BURGUNDY | CLASSIC OLIVE
LIGHT GRAPHITE (SOLID) | RED | ROYAL BLUE

S, M, L, XL, XXL

AZURE BLUE | DARK HEATHER GREY | FUCHSIA
HEATHER GREEN | HEATHER NAVY | HEATHER RED
HEATHER ROYAL | KELLY GREEN | LIGHT PINK
NATURAL | ORANGE | PURPLE
SKY BLUE | SUNFLOWER

S, M, L, XL, XXL, 3XL, 4XL

NAVY | WHITE

Doppellagige Kapuze mit gleichfarbiger Kordel | Kängurutasche vorne | Bündchen aus Baumwolle/Lycra® Ripp

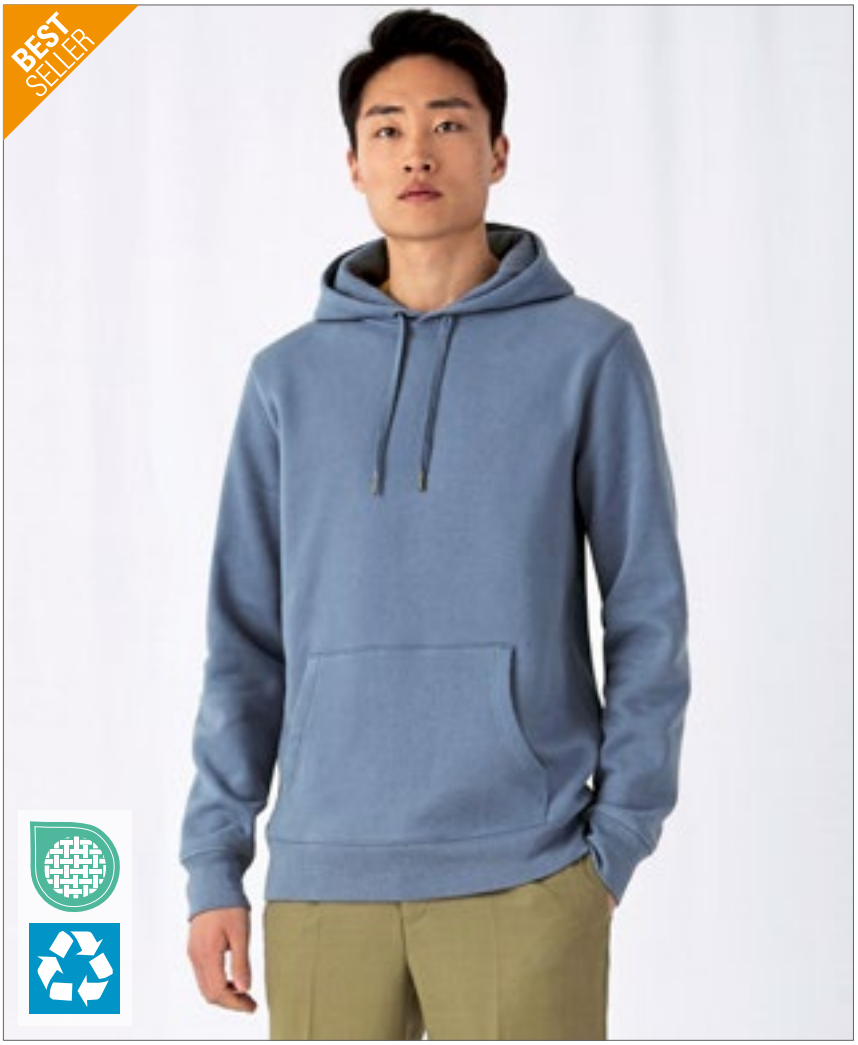

BE INSPIRED

>3XL

BCWU02K | WU02K **KING Hooded Sweat_°**

80% Baumwolle / 20% Polyester (Heather Grey: 75% Baumwolle / 21% Polyester / 4% Viskose), (Heather Mid Grey: 60% Baumwolle / 40% Polyester)

XS, S, M, L, XL, XXL, 3XL, 4XL

280 g/m² B&C

XS, S, M, L, XL, XXL, 3XL, 4XL

ASPHALT	BLACK PURE	HEATHER GREY
NAVY BLUE	RED	ROYAL
WHITE		

XS, S, M, L, XL, XXL, 3XL

AQUA GREEN	BOTTLE GREEN	DARK CHERRY
GREY FOG	HEATHER MID GREY	KHAKI
MAGENTA PINK	NAVY	NORDIC BLUE
PURE ORANGE	PURE SKY	RADIANT PURPLE
SOFT ROSE	YELLOW FIZZ	

Unisex | Innen gebürstetes Fleece | Lange Ärmel | Mit Kapuze | Normale Passform | Einlaufvorbehandelte, ringgesponnene, gekämmte nachhaltige Baumwolle | Seitennähte | Kapuze mit Single-Jersey-Futter | Flache Zugschnur mit luxuriösen Metallspitzen | Qualitativ hochwertiges, langlebiges Nackenband | Single-Jersey-Halbmond im Rücken | Sehr weiches Gewebe mit Pfirsichhauteffekt aus 100% Baumwolle (B&C PST-Technologie) | Glatte, weiche und ebene Oberfläche | Weiches Doppel-Satin-Etikett

BE INSPIRED

BCWW02Q | WW02Q **QUEEN Hooded Sweat_°**

80% Baumwolle / 20% Polyester (Heather Grey: 75% Baumwolle / 21% Polyester / 4% Viskose), (Heather Mid Grey: 60% Baumwolle / 40% Polyester)

XS, S, M, L, XL, XXL, 3XL

280 g/m² B&C

XS, S, M, L, XL, XXL, 3XL

ASPHALT	BLACK PURE	HEATHER GREY
NAVY BLUE	RED	ROYAL
WHITE		

XS, S, M, L, XL, XXL

AQUA GREEN	BOTTLE GREEN	DARK CHERRY
GREY FOG	HEATHER MID GREY	KHAKI
MAGENTA PINK	NAVY	NORDIC BLUE
PURE ORANGE	PURE SKY	RADIANT PURPLE
SOFT ROSE	YELLOW FIZZ	

Innen gebürstetes Fleece | Lange Ärmel | Mit Kapuze | Normale Passform | Einlaufvorbehandelte, ringgesponnene, gekämmte nachhaltige Baumwolle | Seitennähte | Kapuze mit Single-Jersey-Futter | Flache Zugschnur mit luxuriösen Metallspitzen | Qualitativ hochwertiges, langlebiges Nackenband | Single-Jersey-Halbmond im Rücken | Sehr weiches Gewebe mit Pfirsichhauteffekt aus 100% Baumwolle (B&C PST-Technologie) | Glatte, weiche und ebene Oberfläche | Weiches Doppel-Satin-Etikett

BE INSPIRED

Label

BCWU33B | WU33B **Inspire Hooded Sweat_°**

80% Baumwolle / 20% Polyester (Heather Grey: 71% Baumwolle / 25% Polyester / 4% Viskose)

XS, S, M, L, XL, XXL, 3XL

280 g/m² B&C

APPLE GREEN	ASPHALT	BLACK PURE
BLUE FOG	BURGUNDY	FOREST GREEN
HEATHER GREY	LIME	MAGENTA PINK
MOCHA	NAVY	NAVY BLUE
OFF WHITE	PURE ORANGE	RADIANT PURPLE
RED	ROYAL	SAGE
SOFT ROSE	WHITE	YELLOW FIZZ

Unisex | Innen gebürstetes Fleece | Lange Ärmel | Mit Kapuze | Normale Passform | Einlaufvorbehandelte, ringgesponnene, gekämmte Bio-Baumwolle oder Baumwolle im Übergang zu Bio | Recyceltes Polyester | Taschen an den Seitennähten | Seitennähte | Einfaches Branding: Kein B&C-Etikett | Innen Halbmond aus Single-Jersey auf Rückseite | Kapuze mit Single-Jersey-Futter | Qualitativ hochwertiges Nackenband mit Fischgrätmuster | Modischer Kordelzug | Widerstandsfähige Qualität | Weiches Handgefühl | Glatte und weiche Oberfläche aus 100% Baumwolle | In Seitennaht: Weiches Satin-Etikett

BE INSPIRED

Label

BCWW34B | WW34B **Inspire Hooded Sweat Women_°**

80% Baumwolle / 20% Polyester (Heather Grey: 71% Baumwolle / 25% Polyester / 4% Viskose)

XS, S, M, L, XL, XXL

280 g/m² B&C

APPLE GREEN	ASPHALT	BLACK PURE
BLUE FOG	BURGUNDY	FOREST GREEN
HEATHER GREY	LIME	MAGENTA PINK
MOCHA	NAVY	NAVY BLUE
OFF WHITE	PURE ORANGE	RADIANT PURPLE
RED	ROYAL	SAGE
SOFT ROSE	WHITE	YELLOW FIZZ

Innen gebürstetes Fleece | Lange Ärmel | Mit Kapuze | Normale Passform | Einlaufvorbehandelte, ringgesponnene, gekämmte Bio-Baumwolle oder Baumwolle im Übergang zu Bio | Recyceltes Polyester | Taschen an den Seitennähten | Seitennähte | Einfaches Branding: Kein B&C-Etikett | Innen Halbmond aus Single-Jersey auf Rückseite | Kapuze mit Single-Jersey-Futter | Qualitativ hochwertiges Nackenband mit Fischgrätmuster | Modischer Kordelzug | Widerstandsfähige Qualität | Weiches Handgefühl | Glatte und weiche Oberfläche aus 100% Baumwolle | In Seitennaht: Weiches Satin-Etikett

BE INSPIRED

BCWU03W | WU03W **#Hoodie**

80% Baumwolle / 20% Polyester (Heather Mid Grey, Heather Navy, Heather Asphalt, Heather Red, Heather Dark Green, Heather Royal Blue, Heather Purple: 60% Baumwolle / 40% Polyester), (Heather Grey: 92% Baumwolle / 8% Viskose)

XS, S, M, L, XL, XXL, 3XL, 4XL, 5XL

280 g/m² B&C

XS, S, M, L, XL, XXL, 3XL, 4XL, 5XL

ASPHALT	BLACK PURE	HEATHER GREY
NAVY BLUE	RED	ROYAL
WHITE		

XS, S, M, L, XL, XXL, 3XL

CANDY PINK	DESERT	ELEPHANT GREY
FOREST GREEN	GREY FOG	HAWAIIAN BLUE
HEATHER ASPHALT	HEATHER DARK GREEN	HEATHER MID GREY
HEATHER NAVY	HEATHER PURPLE	HEATHER RED
HEATHER ROYAL BLUE	KELLY GREEN	LAVENDER
LIGHT JADE	MELON ORANGE	MILLENNIAL KHAKI
NUDE	PALE PINK	PALE YELLOW
PINK FIZZ	PURE ORANGE	PURE SKY
RADIANT PURPLE	SAGE	SOLAR YELLOW
WINE		

Unisex | French Terry | Lange Ärmel | Mit Kapuze | Normale Passform | Einlaufvorbehandelte, ringgesponnene Baumwolle | Seitennähte | Einfaches Branding: Kein B&C-Etikett | Innen Halbmond aus Single-Jersey auf Rückseite | Ungebürstete Qualität | Widerstandsfähige Qualität | Weiches Handgefühl | Glatte und ebene Oberfläche | In Seitennaht: Weiches Satin-Etikett

BE INSPIRED

BCWW04W | WW04W **Women´s #Hoodie Sweat**

80% Baumwolle / 20% Polyester (Heather Mid Grey, Heather Navy, Heather Asphalt, Heather Red, Heather Dark Green, Heather Royal Blue, Heather Purple: 60% Baumwolle / 40% Polyester), (Heather Grey: 92% Baumwolle / 8% Viskose)

XS, S, M, L, XL, XXL, 3XL

280 g/m² B&C

XS, S, M, L, XL, XXL, 3XL

ASPHALT	BLACK PURE	HEATHER GREY
NAVY BLUE	RED	ROYAL
WHITE		

XS, S, M, L, XL, XXL

CANDY PINK	DESERT	ELEPHANT GREY
FOREST GREEN	GREY FOG	HAWAIIAN BLUE
HEATHER ASPHALT	HEATHER DARK GREEN	HEATHER MID GREY
HEATHER NAVY	HEATHER PURPLE	HEATHER RED
HEATHER ROYAL BLUE	KELLY GREEN	LAVENDER
LIGHT JADE	MELON ORANGE	MILLENNIAL KHAKI
NUDE	PALE PINK	PALE YELLOW
PINK FIZZ	PURE ORANGE	PURE SKY
RADIANT PURPLE	SAGE	SOLAR YELLOW
WINE		

French Terry | Lange Ärmel | Mit Kapuze | Normale Passform | Einlaufvorbehandelte, ringgesponnene Baumwolle | Seitennähte | Einfaches Branding: Kein B&C-Etikett | Innen Halbmond aus Single-Jersey auf Rückseite | Ungebürstete Qualität | Widerstandsfähige Qualität | Weiches Handgefühl | Glatte und ebene Oberfläche | In Seitennaht: Weiches Satin-Etikett

BCWU620 | WU620 **Hooded Sweat**

80% Baumwolle / 20% Polyester
XXS, XS, S, M, L, XL, XXL, 3XL
280 g/m² B&C

XXS, XS, S, M, L, XL, XXL, 3XL
BLACK | NAVY | RED

XXS, XS, S, M, L, XL, XXL
HEATHER GREY | ROYAL BLUE | STEEL GREY (SOLID)

80% ringgesponnene, gekämmte Baumwolle / 20% Polyester | Perfect Sweat Technology: Qualitätsgewebe für optimale Bedruckbarkeit, Tragekomfort und Strapazierfähigkeit | Gefütterte Kapuze mit Kordelzug und Metall-Ösen | Ärmelbund und Bund unten in 1x1 Ripp-Strick mit Elasthan | Kängurutasche vorne mit verstärkten Nähten | Schultern und Armausschnitte mit Flatlock-Steppnähten | Zeitgemäßer Schnitt | Seitennähte | B&C Collection ist Mitglied der Fair Wear Foundation

BCWUI21 | WUI21 **Sweat ID.003**

80% Baumwolle / 20% Polyester
XS, S, M, L, XL, XXL, 3XL, 4XL, 5XL
280 g/m² B&C

XS, S, M, L, XL, XXL, 3XL, 4XL, 5XL
BLACK | HEATHER GREY | NAVY

XS, S, M, L, XL, XXL, 3XL, 4XL
ANTHRACITE | RED | ROYAL BLUE | WHITE

Ärmelabschlüsse und unterer Saum in 1x1 Ripp mit Elasthan | Kängurutasche vorne mit verstärkten Nähten | Schulternaht und Armausschnitt mit Flatlock-Steppnaht | Zeitgemäßer Schnitt | Schlauchwaren-Ausführung | Angeraute Fleece-Innenseite | B&C Collection ist Mitglied der Fair Wear Foundation

L03568 | 03568 **Unisex Stellar Sweatshirt**

80% Baumwolle / 20% Polyester (Grey Melange: 75% Baumwolle / 20% Polyester / 5% Viskose), (Charcoal Melange: 60% Baumwolle / 40% Polyester)
XS, S, M, L, XL, XXL, 3XL
280 g/m² SOL´S

BLACK | BLUE | BOTTLE GREEN
BURGUNDY | BURNT ORANGE | CHARCOAL MELANGE
FRENCH NAVY | GREY MELANGE | KHAKI
LILAC | OFF WHITE | PALE PINK
RED | ROPE | SPRING GREEN
WHITE

Fleece 280 | 80% Bio-Baumwolle / 20% recycelter Polyester | 3-Faden-Garn | Innen gebürstet | Obermaterial: 100% Baumwolle, Ripp-Stoff: 97% Bio-Baumwolle / 3% Elasthan | Bio-Hoodie | Seitennaht | Überkreuzter Kragen | Kangorootasche | Raglan-Ärmel | Halbmond im Nackenbereich | Jersey Nackenband | 2 x 2 gerippte Ärmelabschlüsse und Saum | Silberne Ösen und Stopper | Runder Ton-in-Ton-Kordelzug | Kein Label

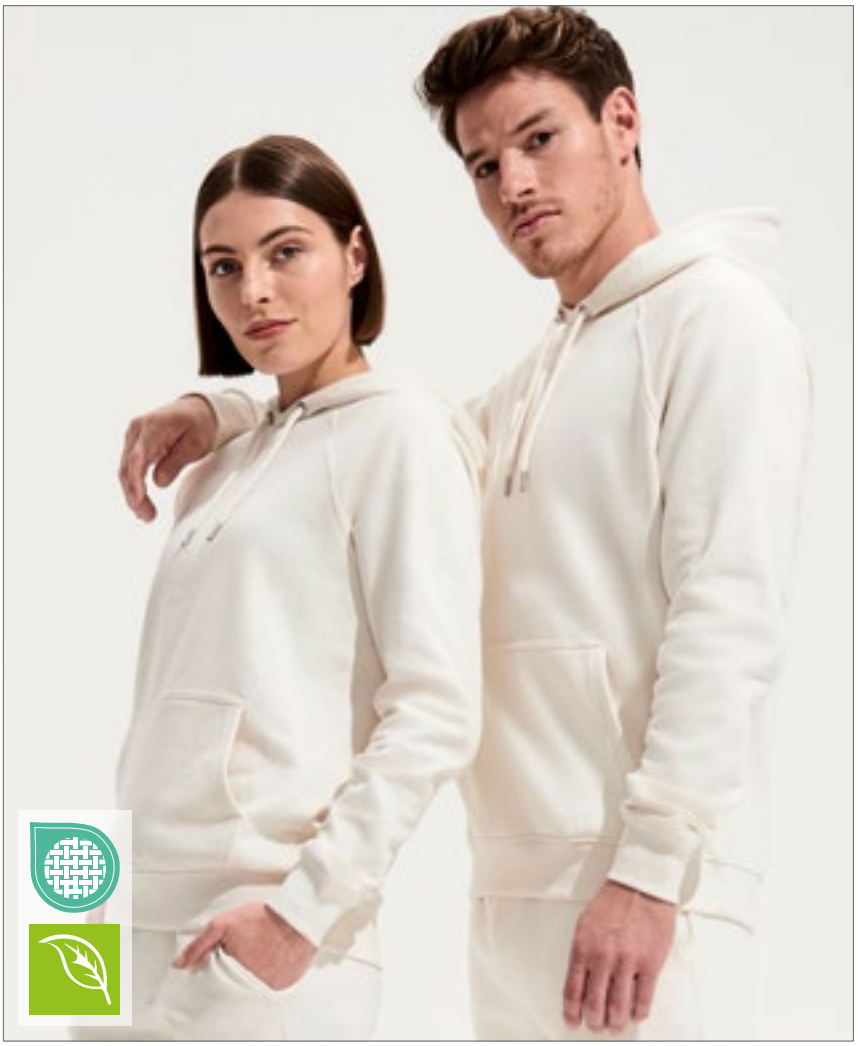

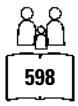

L03815 | 03815 **Unisex Condor Hooded Sweatshirt**

80% Baumwolle / 20% Polyester

XS, S, M, L, XL, XXL, 3XL, 4XL, 5XL

280 g/m²

SOL´S

XS, S, M, L, XL, XXL, 3XL, 4XL, 5XL

BLACK | BOTTLE GREEN | FRENCH NAVY | GREY MELANGE | ROYAL BLUE 241 | WHITE

XS, S, M, L, XL, XXL, 3XL

ARCTIC BLUE | ARMY | ASH (HEATHER) | ASTRAL PURPLE | BLUE | BRIGHT RED | BURGUNDY | CHARCOAL MELANGE | CREAMY BLUE

CREAMY GREEN | CREAMY PINK | FROZEN GREEN | GOLD | LIGHT YELLOW | LILAC | POOL BLUE | POP ORANGE | SPRING GREEN

Unisex | Baumwolle / Recyceltes Polyester | Eingesetzte Ärmel | Kragen, Ärmelbündchen und Saum gerippt | Kangorootasche | Gefütterte Kapuze mit farblich angepasster Spitze und Metall-Ösen | Brushed Fleece | TearAway-Label

SOL'S
the fair spirit

>3XL

L330 | 47101 **Unisex Hooded Sweat-Shirt Snake**

50% Baumwolle / 50% Polyester

XS, S, M, L, XL, XXL, 3XL, 4XL

280 g/m²

SOL´S

XS, S, M, L, XL, XXL, 3XL, 4XL

ARMY | BLACK | BOTTLE GREEN | DARK GREY (SOLID) | FRENCH NAVY | GREY MELANGE | NAVY | RED | ROYAL BLUE 241

XS, S, M, L, XL, XXL, 3XL

AQUA | ASH (HEATHER) | BURGUNDY | CHARCOAL MELANGE | DARK PURPLE | FUCHSIA | KELLY GREEN | LIME | ORANGE

SKY BLUE | WHITE

Eingesetzte Ärmel | Kangorootasche | Ungefütterte Kapuze mit gleichfarbigem Zugband | Innen angeraut | Elasthan Ripp an Ärmeln und Saum | Passgenauer Schnitt | 50% Ringgesponnene Baumwolle / 50% Polyester

Z265 | R-265M-0 **Men´s Authentic Hooded Sweat**

80% Baumwolle / 20% Polyester, Oberstoff: 100% Baumwolle
XS, S, M, L, XL, XXL, 3XL, 4XL, 5XL
280 g/m² Russell

XS, S, M, L, XL, XXL, 3XL, 4XL, 5XL
BLACK | FRENCH NAVY

XS, S, M, L, XL, XXL, 3XL
BOTTLE GREEN | BRIGHT ROYAL | BURGUNDY | CLASSIC RED
FUCHSIA | INDIGO | MINERAL BLUE | MOCHA
OLIVE | SPORT HEATHER | URBAN GREY | WHITE

XS, S, M, L, XL, XXL, 3XL, 4XL
CONVOY GREY (SOLID) | LIGHT OXFORD (HEATHER)

Gekämmte, ringgesponnene Baumwolle | 3-lagiger Sweatshirt-Stoff | Zeitgemäßer Schnitt und modernes Design | Modisch flaches Zugband mit Knopfloch-Ösen | Zugband-Führung in der doppellagigen Kapuze | Schlankere Schulterpartie und Ärmel, nach vorne versetzte Schulternaht | Decknähte an Armausschnitten, Bündchen und Saum | Nackenband in Fischgrätoptik | Kopfhörer-Kabelführung | Saum und Bündchen weiter geschnitten | 3-lagige Konstruktion

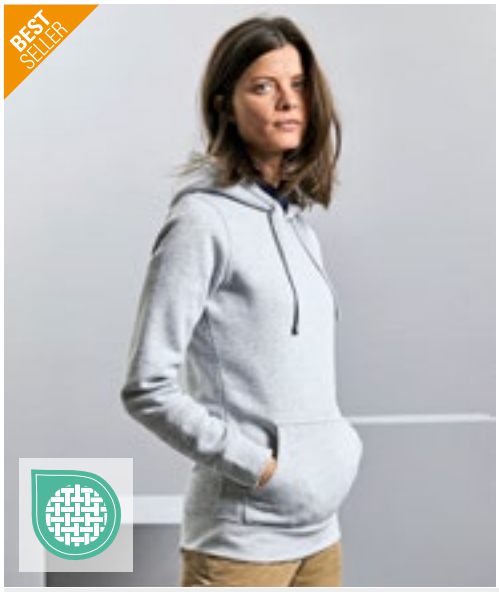

Z265F | R-265F-0 **Ladies´ Authentic Hooded Sweat**

80% Baumwolle / 20% Polyester, Oberstoff: 100% Baumwolle
XS, S, M, L, XL, XXL
280 g/m² Russell

XS, S, M, L, XL, XXL
BLACK | FRENCH NAVY | LIGHT OXFORD (HEATHER)

XS, S, M, L, XL
BOTTLE GREEN | BRIGHT ROYAL | BURGUNDY | CLASSIC RED
CONVOY GREY (SOLID) | FUCHSIA | WHITE

Gekämmte, ringgesponnene Baumwolle | 3-lagiger Sweatshirt-Stoff | Zeitgemäße, feminine Passform | Flache, breite Zugbänder mit Knopfloch-Ösen | Doppelschichtige Kapuze mit Zugbandkanal | Schmalere Ärmel mit nach vorn versetzten Schulternähten | Decknähte an Armloch, Ärmelbund und Saum | Nackenband in Fischgrätoptik | Kopfhörer-Kabelführung | 3-lagige Konstruktion | Saum und Bündchen weiter geschnitten

S5600 | ST5600 **Unisex Sweat Hoodie Select**

80% Baumwolle / 20% Polyester (Grey Heather: 70% Baumwolle / 30% Polyester)
XS, S, M, L, XL, XXL, 3XL
280 g/m² Stedman®

XS, S, M, L, XL, XXL, 3XL
BLACK OPAL | BLUE MIDNIGHT | GREY HEATHER | SLATE GREY (SOLID)

S, M, L, XL, XXL
CRIMSON RED

Kängurutasche | Dekorative Flatlock-Nähte | Metall-Ösen für Kordelzug (nickelfrei) | Doppelt gelegte Kapuze | Nackenband | Breites, modernes Ripp-Bündchen mit Elasthan an Ärmel und Saum | Breiter Kordelzug mit Metall-Enden (nickelfrei) | Gebürstete Innenseite | Pflegeetikett in der Seitennaht | Kleines Größenetikett im Nacken | Seitennähte | Normal Fit | Waschbar bis 40 °C

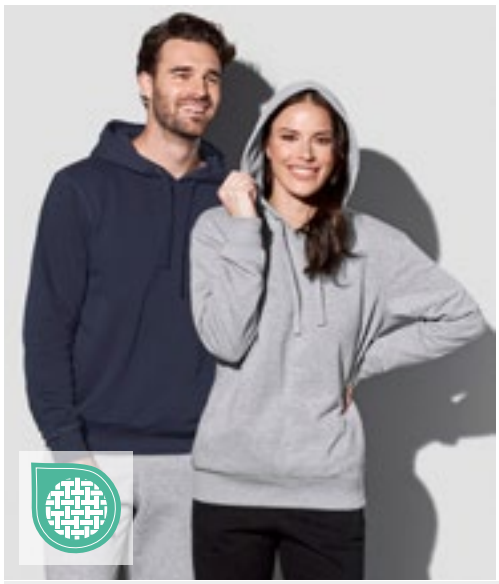

S5630 | ST5630 **Recycled Unisex Sweat Hoodie**

80% Baumwolle / 20% Polyester (Grey Heather: 70% Baumwolle / 30% Polyester)
XS, S, M, L, XL, XXL, 3XL
280 g/m² Stedman®

BLACK OPAL | BLUE MIDNIGHT | GREY HEATHER

Recycelter Polyester | Umweltfreundlich aus recyceltem Material (6 Plastikflaschen pro Hoodie) | Unisex-Style | Innen angeraut | Doppelt gewebte Kapuze mit Ton-in-Ton-Kordelzug | Metall-Ösen für Kordelzug (nickelfrei) | Taschen an den Seitennähten | Breite, gerippte Ärmelabschlüsse und Bund | Nackenband | Seitennähte | Hochwertiges Webetikett im Kragen | Abreißbares Pflegeetikett an der Seitennaht | Waschbar bis 40 °C | Kein Marken-Etikett im Nacken

RG684 | TRF684 **Pro Overhead Hoodie**

65% Polyester / 35% Baumwolle

XS, S, M, L, XL, XXL, 3XL, 4XL

Regatta Professional

BLACK	CLASSIC RED	DARK GREEN	NAVY
NEW ROYAL	SEAL GREY		

Angerautes Sweat-Material aus Bio-Baumwolle / Polyester | Gerippte Ärmelabschlüsse und Saum | Fest angebrachte Kapuze mit Kordelzug | Heraustrennbares Etikett

JH201 | JH201 **Organic Hoodie**

80% Baumwolle / 20% Polyester (Heather Grey: 75% Baumwolle / 25% Polyester)

XS, S, M, L, XL, XXL, 3XL

280 g/m² Just Hoods

ARCTIC WHITE	BABY PINK	BOTTLE GREEN	BURGUNDY
CHARCOAL (HEATHER)	DEEP BLACK	FIRE RED	HEATHER GREY
INK BLUE	LAVENDER	MUSTARD	NATURAL STONE
NEW FRENCH NAVY	ROYAL BLUE	SKY BLUE	

Bio-Baumwolle / recyceltes Polyester | Zwillingsnadelstich-Detail | Doppellagige Kapuze | Kängurutasche | Kordeln in gleicher Farbe | Gerippte Ärmelabschlüsse und Saum | Gebürstetes Innenvlies | Weiches Baumwollgewebe sorgt für eine ideale Druckoberfläche | Einfaches Abreißetikett

JH011 | JH011 **Epic Print Hoodie**

80% Baumwolle / 20% Polyester (Charcoal (Heather): 52% Baumwolle / 48% Polyester), (Heather Grey: 75% Baumwolle / 25% Polyester)

XS, S, M, L, XL, XXL, 3XL

280 g/m² Just Hoods

ARCTIC WHITE	BURGUNDY	CHARCOAL (HEATHER)	HEATHER GREY
JET BLACK	NEW FRENCH NAVY		

Zwillingsnadelstich-Detail | Doppellagige Kapuze mit zwei Segmenten | Flache Zugkordeln | Ohne Tasche, um eine maximale Druckfläche zu schaffen | Gebürstetes Innenvlies | Gerippte Ärmelabschlüsse und Saum | Weiches Baumwollgewebe sorgt für eine ideale Druckoberfläche | Leicht heraustrennbares Etikett zum einfachen Umlabeln | Worldwide Responsible Accredited Production (WRAP)-zertifizierte Produktion

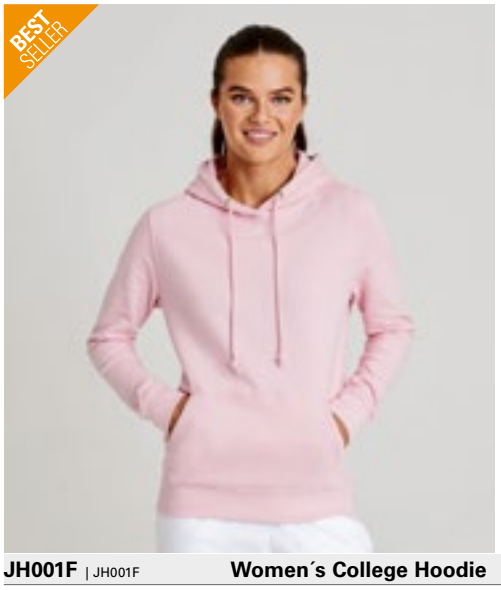

JH001F | JH001F **Women´s College Hoodie**

80% Baumwolle / 20% Polyester (Charcoal (Heather): 52% Baumwolle / 48% Polyester), (Heather Grey: 75% Baumwolle / 25% Polyester), (Black Smoke: 70% Baumwolle / 30% Polyester)

XS, S, M, L, XL, XXL

280 g/m² Just Hoods

AIRFORCE BLUE	ARCTIC WHITE	BABY PINK	BLACK SMOKE
BOTTLE GREEN	BURGUNDY	CANDYFLOSS PINK	CHARCOAL (HEATHER)
DEEP BLACK	DIGITAL LAVENDER	DUSTY GREEN	DUSTY PINK
FIRE RED	HEATHER GREY	HOT PINK	JADE
JET BLACK	NEW FRENCH NAVY	NUDE	OXFORD NAVY
PEPPERMINT	PLUM	PURPLE	ROYAL BLUE
SAPPHIRE BLUE	SKY BLUE	SUN YELLOW	VANILLA MILKSHAKE

Damenschnitt | Zwillingsnadelstich-Detail | Doppellagige Kapuze | Kängurutasche | Kordeln in gleicher Farbe | Gerippte Ärmelabschlüsse und Saum | Geripptes Detail am Rand der Haupttasche | Gebürsteter Innenfleece | Leicht heraustrennbares Etikett zum einfachen Umlabeln | Weiches Baumwollgewebe sorgt für eine ideale Druckoberfläche

BEST SELLER

Just Hoods AWDis

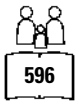

NEW COLOUR

JH001 | JH001 **College Hoodie**

80% Baumwolle / 20% Polyester (Smoke Farben: 70% Baumwolle / 30% Polyester), (Charcoal (Heather), Graphite Heather: 52% Baumwolle / 48% Polyester), (Heather Grey: 75% Baumwolle / 25% Polyester)

XS, S, M, L, XL, XXL, 3XL, 4XL, 5XL

280 g/m²

Just Hoods

XS, S, M, L, XL, XXL, 3XL, 4XL, 5XL

ARCTIC WHITE	BABY PINK	BOTTLE GREEN	BURGUNDY	CHARCOAL (HEATHER)	DEEP BLACK	FIRE RED	HEATHER GREY	JET BLACK
NEW FRENCH NAVY	OXFORD NAVY	PURPLE	ROYAL BLUE	SAPPHIRE BLUE	SKY BLUE			

XS, S, M, L, XL, XXL, 3XL

AIRFORCE BLUE	APPLE GREEN	ASH (HEATHER)	BLACK SMOKE	BRICK RED	BRIGHT ROYAL	BURGUNDY SMOKE	BURNT ORANGE	CANDYFLOSS PINK
CARAMEL LATTE	CARAMEL TOFFEE	CHOCOLATE FUDGE BROWNIE	CITRUS	COMBAT GREEN	CORNFLOWER BLUE	CRANBERRY	DEEP SEA BLUE	DENIM BLUE
DESERT SAND	DIGITAL LAVENDER	DUSTY BLUE	DUSTY GREEN	DUSTY LILAC	DUSTY PINK	DUSTY PURPLE	DUSTY ROSE	EARTHY GREEN
FESTIVAL FUCHSIA	FOREST GREEN	GINGER BISCUIT	GOLD	GRAPHITE HEATHER	HAWAIIAN BLUE	HOT CHOCOLATE	HOT PINK	INK BLUE
JADE	KELLY GREEN	LAGOON BLUE	LAVENDER	LIME GREEN	LIPSTICK PINK	MAGENTA MAGIC	MOCHA BROWN	MOONDUST GREY (SOLID)
MOSS GREEN	MUSTARD	NATURAL STONE	NAVY SMOKE	NUDE	OLIVE GREEN	ORANGE CRUSH	PEACH PERFECT	PEPPERMINT
PINKY PURPLE	PISTACHIO GREEN	PLUM	PUMPKIN PIE	RED HOT CHILLI	RED RUST	SEAFOAM	SHARK GREY	SHERBET LEMON
SOFT RED	SPRING GREEN	STEEL GREY (SOLID)	STORM GREY (SOLID)	SUN YELLOW	SUNSET ORANGE	TROPICAL BLUE	TRUE VIOLET	TURQUOISE SURF
ULTRA VIOLET	VANILLA MILKSHAKE	WILD MULBERRY						

Weiches Baumwollgewebe sorgt für eine ideale Druckoberfläche | Kängurutasche | Doppelnaht-Details | Gebürsteter Innenfleece | Doppellagige Kapuze | Zugbänder in gleicher Farbe | Gerippte Bündchen und Saum | Worldwide Responsible Accredited Production (WRAP)-zertifizierte Produktion | Einfaches Abreißetikett

XO1680 | 1680 Men´s Hoody Sweater

70% Baumwolle / 30% Polyester (Heather Navy: 52% Baumwolle / 48% Polyester), (Heather Grey: 62% Baumwolle / 33% Polyester / 5% Viskose)

XS, S, M, L, XL, XXL, 3XL, 4XL, 5XL

280 g/m² X.O by Promodoro

AZUR BLUE | BERRY | BLACK | FRENCH NAVY
HEATHER GREY | HEATHER NAVY | NAVY | OLIVE
WHITE

Doppelkapuze | Kängurutaschen | Breite Elasthan-Bündchen an Ärmeln und Saum | Flatlock-Nähte | Neutrales Größenetikett | Molton-Brushed

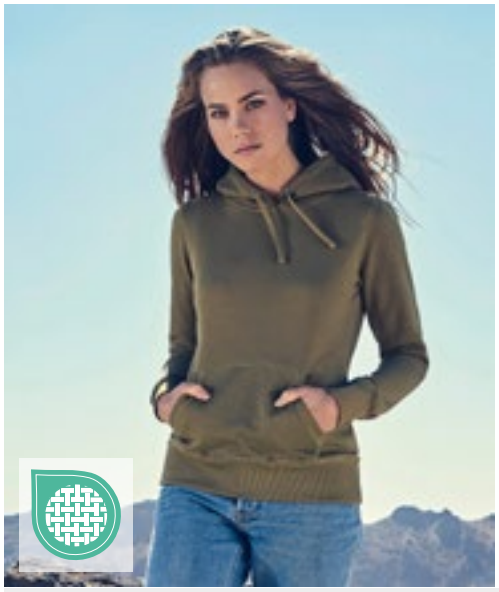

XO1781 | 1781 Women´s Hoody Sweater

70% Baumwolle / 30% Polyester (Heather Navy: 52% Baumwolle / 48% Polyester), (Heather Grey: 62% Baumwolle / 33% Polyester / 5% Viskose)

XS, S, M, L, XL, XXL, 3XL

280 g/m² X.O by Promodoro

AZUR BLUE | BERRY | BLACK | FRENCH NAVY
HEATHER GREY | HEATHER NAVY | NAVY | OLIVE
WHITE

Doppelkapuze | Kängurutaschen | Breite Elasthan-Bündchen an Ärmeln und Saum | Flatlock-Nähte | Neutrales Größenetikett | Molton-Brushed

JN796 | JN796 Promo Hoody Man

80% Baumwolle / 20% Polyester

S, M, L, XL, XXL, 3XL, 4XL, 5XL

280 g/m² James&Nicholson

BLACK | GRAPHITE | GREY HEATHER | LIME GREEN
NAVY | OLIVE | RED | ROYAL
WHITE | WINE

Sweat-Qualität mit angerauter Innenseite | Doppellagige Kapuze mit Kordelzug | Kängurutasche | Necktape | Bündchen mit Elasthan | Tear off!®- Label

JN795 | JN795 Promo Hoody Lady

80% Baumwolle / 20% Polyester

XS, S, M, L, XL, XXL, 3XL

280 g/m² James&Nicholson

BLACK | GRAPHITE | GREY HEATHER | NAVY
PETROL | PINK | RED | ROYAL
WHITE | WINE

Sweat-Qualität mit angerauter Innenseite | Doppellagige Kapuze mit Kordelzug | Kängurutasche | Necktape | Bündchen mit Elasthan | Tear off!®- Label | Leicht tailliert

GILDAN

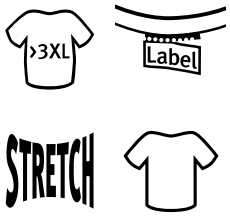

GSF500 | SF500 **Softstyle® Midweight Sweat Adult Hoodie**

80% Baumwolle / 20% Polyester

S, M, L, XL, XXL, 3XL, 4XL, 5XL

285 g/m² (White: 278 g/m²)

Gildan

S, M, L, XL, XXL, 3XL, 4XL, 5XL

BLACK | DARK HEATHER | NAVY | RED | SPORT GREY (HEATHER) | WHITE

S, M, L, XL, XXL, 3XL, 4XL

CEMENT | CHARCOAL (SOLID) | COCOA | DAISY | FOREST GREEN | LIGHT PINK | MAROON | MILITARY GREEN | MUSTARD
PARAGON | PINK LEMONADE | PISTACHIO | PURPLE | ROYAL | SAND | SKY | STONE BLUE | TANGERINE
YELLOW HAZE

Unisex | Das mittelschwere Softstyle-Fleece besteht aus unserem weichen, ringgesponnenen Baumwollmischgewebe, verfügt über eine kuschelige, gebürstete Innenseite mit einem Obermaterial aus 100 % Baumwolle und eignet sich ideal für DTG-Druck. | 2-fädig ringgesponnenes Baumwollfleece | 2-teilige Kapuze mit farblich abgestimmtem Jersey-Futter | Abfallende Schulterpartie | Beuteltasche | 1x1-Ripp mit Elasthan an Bündchen und Saum für mehr Stretch und Stabilität | Klassischer Schnitt, ohne Seitennähte | Leistungsstarkes schwarzes Abreißetikett

BY118 | BY118 **Premium Hoody**

80% Baumwolle / 20% Polyester

S, M, L, XL, XXL

280 g/m² Build Your Brand

BLACK

Hoher Baumwollanteil | Hochwertige Metall Details | Klassischer Schnitt | Kängurutasche

BY199 | BY199 **Oversized Cut On Sleeve Hoody**

65% Baumwolle / 35% Polyester

S, M, L, XL, XXL, 3XL, 4XL, 5XL

300 g/m² Build Your Brand

BARK | BLACK | GREY

Oversized fit | Innen gebürstet | Schultern sind Überschnitten, Ärmel setzen weiter unten an | Mittig überkreuzte Kapuze | Klassisch breite Rippbündchen und Rippsaum

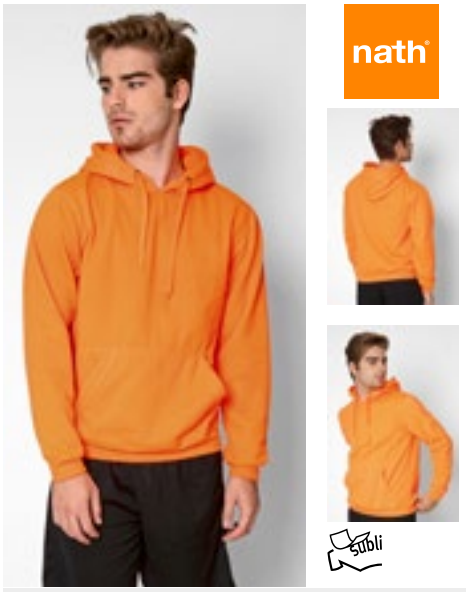

NH421 | KANGOOL **Hooded Sweat Kangool**

100% Polyester (Grey Melange: 85% Baumwolle / 15% Viskose)

XS, S, M, L, XL, XXL

290 g/m² Nath

APPLE GREEN FLUOR	BLACK	DARK GREY
DEEP NAVY	FUCHSIA FLUOR	GREY MELANGE
KELLY GREEN	ORANGE FLUOR	RED
ROYAL FLUOR	WHITE	YELLOW FLUOR

Doppellagige Kapuze mit gleichfarbiger Kordel und Metall-Ösen | Kängurutasche | Set-In-Ärmel | Elastische Bündchen | Polyester Cotton Touch | Medium Fit

JHK421 | SWRAKNG **Kangaroo Sweatshirt**

65% Polyester / 35% Baumwolle (Grey Melange: 61% Baumwolle / 31% Polyester / 8% Viskose), (Ash Melange: 67% Baumwolle / 31% Polyester / 2% Viskose)

XS, S, M, L, XL, XXL, 3XL

290 g/m² JHK

XS, S, M, L, XL, XXL, 3XL

BLACK	DARK GREY MELANGE	GREY MELANGE	NAVY
ORANGE	RED	ROYAL BLUE	WHITE

XS, S, M, L, XL, XXL

ASH MELANGE	BURGUNDY	DENIM	GOLD
KELLY GREEN	PURPLE	SKY	

Kordeln in passender Farbe | Kangorootasche | 1x1 Lycra Ripp-Strick an Ärmelbündchen und Bund

Z575N | R-575M-0 **Hooded Sweatshirt**

50% Baumwolle / 50% Polyester (Light Oxford: 53% Polyester / 47% Baumwolle)

XS, S, M, L, XL, XXL

295 g/m² Russell

BLACK	BOTTLE GREEN	BRIGHT ROYAL	BURGUNDY
CLASSIC RED	FRENCH NAVY	FUCHSIA	LIGHT OXFORD (HEATHER)
ORANGE	PURPLE	SKY	WHITE
YELLOW			

Gekämmte, ringgesponnene Baumwolle | Gerader Schnitt für ein modernes Erscheinungsbild | Modisch flaches Zugband | Zugband-Führung in der doppelschichtigen Kapuze | Nackenband in Fischgrätoptik | Kängurutasche mit Bar-Tack Riegeln

JN8024 | 8024 **Men´s Hoody**

85% Baumwolle / 15% Polyester

S, M, L, XL, XXL, 3XL, 4XL, 5XL

300 g/m² James&Nicholson

ACID YELLOW	ASH (HEATHER)	BLACK	BLACK HEATHER
BURGUNDY MELANGE	CARMINE RED MELANGE	COBALT	GLACIER MELANGE
GRAPHITE (SOLID)	GREY HEATHER	INK MELANGE	LIGHT DENIM MELANGE
LIME GREEN	NAVY	OLIVE	ORANGE
PETROL MELANGE	RED	ROSE MELANGE	ROYAL HEATHER
TURQUOISE	WHITE	WINE	

Kapuzensweat mit Raglanärmeln | Hochwertige Sweat-Qualität mit angerauter Innenseite | 85% gekämmte, ringgesponnene Bio-Baumwolle | Doppellagige Kapuze mit Kordelzug | Seitliche Teilungsnähte im Vorderteil, Kängurutasche | Bündchen mit Elasthan | Tear off!®- Label

JN8023 | 8023 **Ladies´ Hoody**

85% Baumwolle / 15% Polyester

XS, S, M, L, XL, XXL, 3XL

300 g/m² James&Nicholson

ACID YELLOW	ASH (HEATHER)	BLACK	BLACK HEATHER
BURGUNDY MELANGE	CARMINE RED MELANGE	COBALT	GLACIER MELANGE
GRAPHITE (SOLID)	GREY HEATHER	INK MELANGE	LIGHT DENIM MELANGE
LIME GREEN	NAVY	OLIVE	ORANGE
PETROL MELANGE	RED	ROSE MELANGE	ROYAL HEATHER
TURQUOISE	WHITE	WINE	

Kapuzensweat mit Raglanärmeln | Hochwertige Sweat-Qualität mit angerauter Innenseite | 85% gekämmte, ringgesponnene Bio-Baumwolle | Doppellagige Kapuze mit Kordelzug | Seitliche Teilungsnähte im Vorderteil, Kängurutasche | Bündchen mit Elasthan | Tear off!®- Label | Leicht tailliert

JN8034 | 8034 **Men´s Lounge Hoody**

85% Baumwolle / 15% Polyester

S, M, L, XL, XXL, 3XL

300 g/m² James&Nicholson

GRAPHITE	JADE GREEN	LIGHT BLUE	NAVY
SOFT GREY	VANILLA		

Gekämmte, ringgesponnene Bio-Baumwolle / Polyester | Leicht Oversized | Hochwertige Sweat-Qualität mit angerauter Innenseite | Doppellagige Kapuze mit Kordel und Kordelstopper | Bündchen mit Elasthan | Tear off!®- Label

JN8033 | 8033 **Ladies´ Lounge Hoody**

85% Baumwolle / 15% Polyester

XS, S, M, L, XL, XXL

300 g/m² James&Nicholson

GRAPHITE	JADE GREEN	LIGHT BLUE	NAVY
SOFT GREY	SOFT PINK	VANILLA	

Gekämmte, ringgesponnene Bio-Baumwolle / Polyester | Leicht Oversized | Hochwertige Sweat-Qualität mit angerauter Innenseite | Doppellagige Kapuze mit Kordel und Kordelstopper | Bündchen mit Elasthan | Tear off!®- Label

BY026 | BY026 **Ladies´ Heavy Hoody**

65% Baumwolle / 35% Polyester
XS, S, M, L, XL, XXL, 3XL, 4XL, 5XL
300 g/m² Build Your Brand

BLACK | DUSK ROSE | HEATHER GREY | PINK | WHITE

Innen angerauter Sweatstoff | Neutrales Größenlabel ohne Branding, für Nackendruck geeignet | Flach aufliegende Kängurutasche mit Taschenöffnungen aus Oberstoff | Set-In-Ärmel | Ripp-Bündchen an Saum und Ärmelöffnung | Halbmond im Nacken | Gefütterte Kapuze aus Oberstoff mit zwei Teilungsnähten | Nackenband | Lang geschnitten

BY137 | BY137 **Organic Hoodie**

100% Baumwolle
XS, S, M, L, XL, XXL, 3XL, 4XL, 5XL
300 g/m² Build Your Brand

BLACK | WHITE

100% Bio-Baumwolle, halb gebürstetes Fleece | Maskuliner Schnitt | Robuster Stoff | Kapuze mit Ton-in-Ton-Kordelzug | Kängurutasche | Breite Bündchen an Ärmeln und Saum | Weiches Fleece im Inneren | Sportlicher Kapuzenpulli

BY139 | BY139 **Ladies´ Organic Hoody**

100% Baumwolle
XS, S, M, L, XL, XXL, 3XL, 4XL, 5XL
300 g/m² Build Your Brand

BLACK | CHERRY | WHITE

100% Bio-Baumwolle, halb gebürstetes Fleece | Sportlicher Hoody | Breite Bündchen | Kängurutasche | Kapuze mit Ton-in-Ton-Kordelzug | Weich mit gebürstetem Fleece im Inneren | Leicht taillierte Schnitt

BY011 | BY011 **Heavy Hoody**

65% Baumwolle / 35% Polyester
XS, S, M, L, XL, XXL, 3XL, 4XL, 5XL
300 g/m² Build Your Brand

XS, S, M, L, XL, XXL, 3XL, 4XL, 5XL

BLACK	BOTTLE GREEN	CHARCOAL (HEATHER)
CITY RED	FOREST GREEN	HEATHER GREY
HIBISKUS PINK	LILAC	NAVY
NEO MINT	OCEAN BLUE	OLIVE
PALE LEAF	PARADISE ORANGE	PURPLE NIGHT
SAND	WHITE	

XS, S, M, L, XL, XXL

COBALT BLUE	LIGHT NAVY	RUBY
TAXI YELLOW	ULTRAVIOLETT	

S, M, L, XL, XXL, 3XL, 4XL, 5XL

BARK	BURGUNDY	LIGHT ASPHALT
SOFT YELLOW		

Innen angerauter Sweatstoff | Neutrales Größenlabel ohne Branding, für Nackendruck geeignet | Flach aufliegende Kängurutasche mit Taschenöffnungen aus Oberstoff | Set-In-Ärmel | Ripp-Bündchen an Saum und Ärmelöffnung | Halbmond im Nacken | Kapuze mit zwei Teilungsnähten | Nackenband | Gefütterte Kapuze aus Oberstoff | Lang geschnitten

NET63101 | T63101 **Unisex Tiger Cotton Hoodie**

100% Baumwolle

XS, S, M, L, XL, XXL, 3XL

300 g/m² Tiger Cotton by Neutral

BLACK | BORDEAUX | BOTTLE GREEN | NAVY | SPORT GREY

Bio-Baumwolle in Umwandlung | Gekämmte Baumwolle | Fleece mit gebürsteter Rückseite | Doppelt gefütterte Kapuze | Kangorootasche | Ripp-Bündchen an Ärmeln und Saum | Flache Kordel

NEW COLOUR

NE83101 | O83101 **Ladies´ Hoodie**

100% Baumwolle

XS, S, M, L, XL, XXL

300 g/m² Neutral

ASH GREY	BLACK	BORDEAUX	BOTTLE GREEN
CHARCOAL	DARK HEATHER	DUSTY INDIGO	DUSTY MINT
DUSTY YELLOW	GREEN	LIGHT BLUE	LIGHT PINK
LIME	MILITARY	NAVY	ORANGE
PINK	RED	ROYAL	SAND
SAPPHIRE	SPORT GREY	TEAL	WHITE
YELLOW			

Fairtrade-zertifizierte Baumwolle | Gekämmte Bio-Baumwolle | Fleece mit gebürsteter Rückseite | Doppelt gefütterte Kapuze | Kangorootasche | Elasthan-Ripp an Ärmeln und Unterteil | Flache Kordel

600

NEW COLOUR

>3XL

NE63101 | O63101 **Men´s Hoodie**

100% Baumwolle

XS, S, M, L, XL, XXL, 3XL, 4XL, 5XL

300 g/m² Neutral

XS, S, M, L, XL, XXL, 3XL, 4XL, 5XL

BLACK | NAVY | SPORT GREY

S, M, L, XL, XXL, 3XL

ASH GREY	BORDEAUX	BOTTLE GREEN
BROWN	CHARCOAL	DARK HEATHER
DUSTY INDIGO	DUSTY MINT	DUSTY PURPLE
DUSTY YELLOW	GREEN	LIGHT BLUE
LIGHT PINK	LIME	MILITARY
NATURE	OKAY ORANGE	ORANGE
PINK	PURPLE	RED
ROYAL	SAND	SAPPHIRE
TEAL	WHITE	YELLOW

Fairtrade-zertifizierte Baumwolle | Gekämmte Bio-Baumwolle | Fleece mit gebürsteter Rückseite | Doppelt gefütterte Kapuze | Kangorootasche | Elasthan-Ripp an Ärmeln und Unterteil | Flache Kordel

Tiger Cotton®

NET63111 | T63111 **Oversized Hoodie**

100% Baumwolle

XS, S, M, L, XL, XXL, 3XL

300 g/m² Tiger Cotton by Neutral

BLACK	BROWN	DUSTY INDIGO	DUSTY MINT
DUSTY PURPLE	NAVY	SAND	SPORT GREY
TEAL			

Gekämmte Bio-Baumwolle im Übergang | Fleece mit gebürsteter Rückseite | Oversized fit | Doppelt gefütterte Kapuze | Fallende Schulter | Ohne Etikett

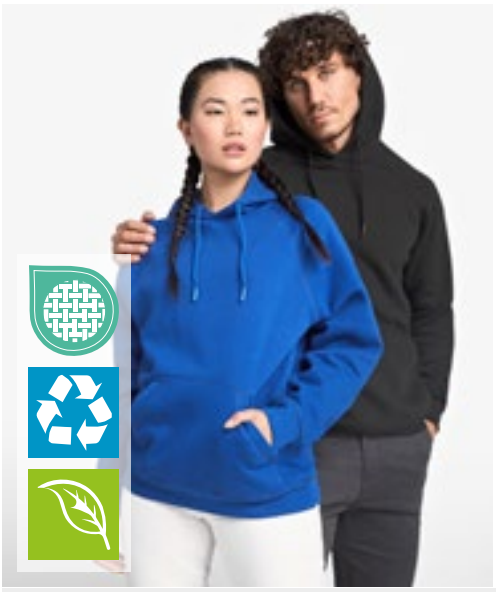

ROLY eco

Label

RY1074 | SU1074 **Vinson Organic Hooded Sweatshirt**

60% Baumwolle / 40% Polyester (Heather Grey: 53% Baumwolle / 40% Polyester / 7% Viskose)

XS, S, M, L, XL, XXL, 3XL

310 g/m² Roly Eco

BLACK 02	HEATHER GREY 58	LIGHT PINK 48	NAVY BLUE 55
RED 60	ROYAL BLUE 05	WHITE 01	

Unisex Kapuzen-Sweatshirt | Bio-Baumwolle / recycelter Polyester | Kängurutasche | Gefütterte Kapuze in Single-Jersey | Kordelzug, umstickte Ösen | Kragen, Ärmelbündchen und Bund 2x1 gerippt | Herausreißbares Label

JAMES & NICHOLSON by dassler

60°

JN047 | JN047 **Hooded Sweat**

80% Baumwolle / 20% Polyester

S, M, L, XL, XXL

300 g/m² James&Nicholson

BLACK	BROWN	CARBON	DARK GREEN
FERN GREEN	GOLD YELLOW	GRAPHITE (SOLID)	GREY HEATHER
LIGHT BLUE	LIME GREEN	NAVY	ORANGE
PACIFIC	PETROL	RED	ROYAL
SKY BLUE	SUN YELLOW	TOMATO	TURQUOISE
WHITE			

Klassisches Kapuzensweat | Hochwertige Sweat-Qualität mit angerauter Innenseite | Gekämmte, ringgesponnene Baumwolle | Necktape | Bündchen mit Elasthan | Doppellagige Kapuze mit Kordelzug | Große Kängurutasche | 60°C waschbar

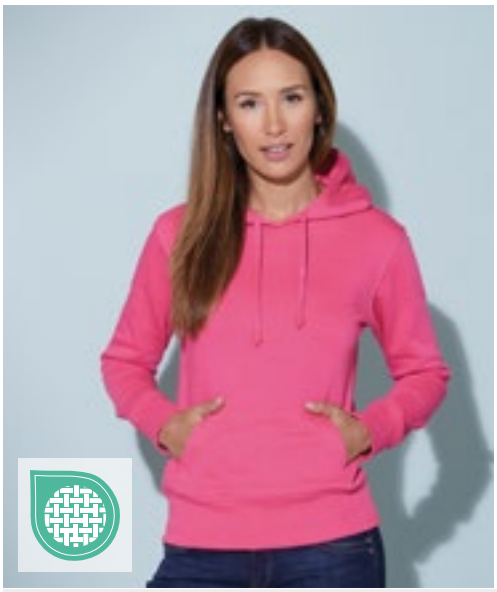

JAMES & NICHOLSON by dassler

60°

JN051 | JN051 **Ladies´ Hooded Sweat**

80% Baumwolle / 20% Polyester

S, M, L, XL, XXL

300 g/m² James&Nicholson

BLACK	FERN GREEN	GRENADINE	GREY HEATHER
LIME GREEN	NAVY	ORANGE	PACIFIC
PINK	RED	ROYAL	SKY BLUE
SUN YELLOW	TOMATO	TURQUOISE	WHITE

Klassisches Kapuzensweat | Gekämmte, ringgesponnene Baumwolle | Doppellagige Kapuze mit Kordelzug | Doppelnähte für eine längere Haltbarkeit | Bündchen mit Elasthan, Necktape | Femininer Schnitt | Kängurutasche | Slim fit | 3-fädige Sweat-Qualität, innen angeraut | 60°C waschbar

60°

TJ5430 | 5430 **Hooded Sweatshirt**

70% Baumwolle / 30% Polyester

S, M, L, XL, XXL, 3XL

310-320 g/m²

Tee Jays

BLACK	CLAY	DARK GREY (SOLID)
DARK OLIVE	DEEP GREEN	FLINT STONE
GRAPE	HEATHER GREY	ICE BLUE
LEAF GREEN	NAVY	

Langfaserige Baumwolle | Ringspinn-Baumwolle | 3-fädiger Stoff für glatte Oberfläche | Doppellagige Kapuze | Elasthan in allen Rippen für bessere Stabilität | Doppelt genäht | Doppelt gefärbt | Innen gebürstet | Unbedruckt waschbar bis 60 °C

60°

TJ5431 | 5431 **Women´s Hooded Sweatshirt**

70% Baumwolle / 30% Polyester

S, M, L, XL, XXL

310-320 g/m²

Tee Jays

BLACK	DARK GREY (SOLID)	GRAPE
HEATHER GREY	LEAF GREEN	NAVY

Langfaserige Baumwolle | Ringgesponnene, gekämmte Baumwolle | 3-fädiger Stoff für glatte Oberfläche | Doppellagige Kapuze | Elasthan in allen Rippen für bessere Stabilität | Doppelt genäht | Doppelt gefärbt | Innen gebürstet | Unbedruckt waschbar bis 60 °C

BY213 | BY213 **Ladies Everyday Hoody**

65% Baumwolle / 35% Polyester
XS, S, M, L, XL, XXL, 3XL, 4XL, 5XL
300 g/m² Build Your Brand

BLACK | LIGHT ASPHALT | LIGHT MINT | PINK | WHITE

Kapuze mit Kordelzug | Breite Rippenbündchen an Ärmeln und Saum | Oversize-Passform | Überschnittene Schultern

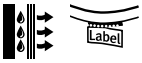

G12500 | 12500 **DryBlend® Adult Hooded Sweatshirt**

50% Baumwolle / 50% Polyester
S, M, L, XL, XXL
305 g/m² (White: 287 g/m²) Gildan

ASH (HEATHER) | BLACK | FOREST GREEN | MAROON | NAVY | RED | ROYAL | SAFETY GREEN | SAFETY ORANGE | SPORT GREY (HEATHER) | WHITE

Unisex | Mittelschweres Material mit DryBlend®-Technologie | 2-fädiges, mittelschweres Fleece | Doppellagige Kapuze mit farblich passendem Kordelzug | Beuteltasche | Ripp 1x1 cm mit Elasthan für mehr Stretch und Stabilität | Klassischer Schnitt, ohne Seitennähte | Leistungsstarkes Abreißetikett

JH020 | JH020 **Street Hoodie**

70% Baumwolle / 30% Polyester (Charcoal (Heather): 52% Baumwolle / 48% Polyester), (Heather Grey: 65% Baumwolle / 35% Polyester)
S, M, L, XL, XXL
330 g/m² Just Hoods

CHARCOAL (HEATHER) | HEATHER GREY | JET BLACK | NEW FRENCH NAVY

Ringgesponnene Baumwolle | Schwerer Kapuzenpulli | Angeraute Fleece-Innenseite | Doppelnaht-Details | 3-teilige Kapuze aus doppellagigem Gewebe | Daumenlöcher an Ärmelbündchen | Aufhänger im Nacken | Versteckte MP3- / Smartphone-Tasche innerhalb der Kängurutasche mit kleiner Öffnung für Kopfhörer | Flache Zugkordeln | Einfaches Abreißetikett | Einsatz mit V-Ausschnitt | Gerippte Ärmelabschlüsse und Saum | Halbmondpasse im Nacken

HRM903 | 903 **Unisex Premium Raglan Hoody**

70% Baumwolle / 30% Polyester
XS, S, M, L, XL, XXL, 3XL, 4XL, 5XL, 6XL
320 g/m² HRM

BLACK | DARK GREY | GREY MELANGE | NAVY | RED | WHITE

Ringgesponnene und gekämmte Baumwolle / Recycelter Polyester (innen angeraut) | Weiches Mischgewebe | Antipilling und einlaufvorbehandelt, farbecht | Saum, Taschenabschluss und Ärmelbund sind mit hochwertigem 1x1-Rippstrick versehen | Alle Nähte sind durch flache Zierähte hervorgehoben | Je drei Metallösen im Antik-Look | Breite Ton-in-Ton Kordeln | Ärmel im Raglan-Stil | Label-frei

JH101 | JH101 **Graduate Heavyweight Hoodie**

70% Baumwolle / 30% Polyester (Charcoal (Heather): 55% Polyester / 45% Baumwolle), (Heather Grey: 65% Baumwolle / 35% Polyester)
XS, S, M, L, XL, XXL, 3XL
330 g/m² Just Hoods

ARCTIC WHITE | BOTTLE GREEN | BURGUNDY | CHARCOAL (HEATHER) | FIRE RED | HEATHER GREY | JET BLACK | NEW FRENCH NAVY | ROYAL BLUE

Schwerer Kapuzenpulli | Zwillingsnadelstich-Detail | 3-teilige Kapuze mit Single-Jersey-Innenseite | Flache Zugkordeln | Ärmelbündchen und Saum mit 2x1-Ripp | Flachnaht-Detail an Tasche | Weiches Baumwollgewebe sorgt für eine ideale Druckoberfläche | Gebürstetes Innenvlies | Leicht heraustrennbares Etikett zum einfachen Umlabeln | Worldwide Responsible Accredited Production (WRAP)-zertifizierte Produktion

E2190 | 2190 **Men´s Hoody 80/20 Heavy**

80% Baumwolle / 20% Polyester
S, M, L, XL, XXL, 3XL
320 g/m² Promodoro

BLACK

Kängurutasche | Elasthan-Bündchen an Arm und Saum | Molton brushed | Doppellagige Kapuze | 80% gekämmte Baumwolle / 20% Polyester

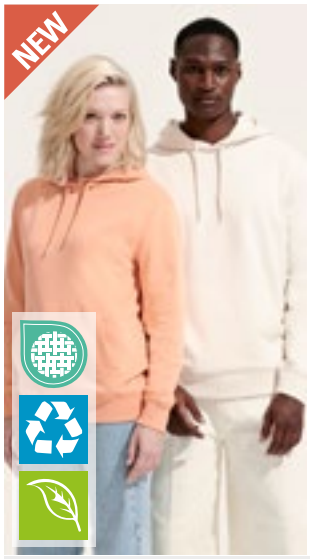

L04232 | 04232 **Unisex Terry Hoodie Constellation**

85% Baumwolle / 15% Polyester
XS, S, M, L, XL, XXL, 3XL
300 g/m² SOL´S

ARCTIC BLUE	BLACK	BOTTLE GREEN
FRENCH NAVY	GREY MELANGE	OFF WHITE
PEACH	ROYAL BLUE 241	SPRING GREEN
WHITE		

Außenseite: Gekämmte Bio-Baumwolle in Umstellung | Recyceltes Polyester | Geschnitten und genäht | Eingesetzte Ärmel | 2x2-Ripp an Bündchen und Saum | Kangorootasche | Jersey-Halbmond und Nackenband im Kragen | Kapuze mit Jersey-Futter | Kordelzug mit Metallösen und Stoppern | Ungebürstete Innenseite

L420 | 13251 **Hooded-Sweater Slam**

50% Baumwolle / 50% Polyester
XS, S, M, L, XL, XXL
320 g/m² SOL´S

ARMY	ASH (HEATHER)	BLACK
CHOCOLATE	DARK GREY (SOLID)	DARK PURPLE
GREY MELANGE	KELLY GREEN	LEMON
NAVY	ORANGE	RED
ROYAL BLUE 241	SKY BLUE	TURQUOISE
WHITE		

Unisex | Ringgesponnene Baumwolle | Schlauchware | Innen angeraut | Elasthan Ripp-Strick an Ärmeln und Bund | Verstärkendes Nackenband | Kangorootasche | Kapuze mit Ösen | Farblich passende Zugkordel

L03813 | 03813 **Unisex Connor Oversized Hoodie**

100% Baumwolle
XS, S, M, L, XL, XXL
450 g/m² SOL´S

BLACK	BRIGHT RED	FRENCH NAVY
KHAKI	MOUSE GREY (SOLID)	WHITE

Oversize-Hoodie (Unisex) | French Terry | Eingesetzte Ärmel | Seitennaht | Überkreuzter Kragen | Kängurutaschen | Gefütterte Kapuze aus Shell-Material | Nackenband

L03991 | 03991 **Unisex Hooded Sweatshirt Origin**

80% Baumwolle / 20% Polyester (Grey Melange: 93% Baumwolle / 7% Viskose)
XS, S, M, L, XL, XXL, 3XL
450 g/m² SOL´S

BLACK	GREY MELANGE

80% Bio-Baumwolle / 20% recyceltes Polyester | Fleece 450 | Eingesetzte Ärmel mit überschnittenen Schultern | Gerippte Ärmelabschlüsse und Saum | Gerippte Seiteneinsätze | Kangorootasche | Kapuze mit Futter aus Hauptmaterial | Necktape | Oversize Schnitt | Geschnitten und genäht

BY215 | BY215 **Ultra Heavy Regular Hoody**

100% Baumwolle
XS, S, M, L, XL, XXL, 3XL, 4XL, 5XL
460 g/m² Build Your Brand

BLACK	U. BEIGE	VINTAGE BLUE
WHITE		

French Terry | Känguru-Tasche | Große Kapuze | Breite Rippenbündchen an Ärmeln und Saum

BY268 | BY268 **Ultra Heavy Oversized Hoody**

80% Baumwolle / 20% Polyester

XS, S, M, L, XL, XXL, 3XL, 4XL, 5XL

500 g/m²

Build Your Brand

BALTIC BLUE | BLACK | HEATHER GREY | HIBISKUS PINK | SAND | VIOLA BLUE | WHITE

Große Kapuze | Breite Rippenbündchen an Ärmeln und Saum | Integrierte Paspeltaschen | Urban Fit mit überschnittenen Schultern | Brushed Fleece

BELLA+CANVAS

Label

CV3719 | 3719 **Unisex Poly-Cotton Fleece Pullover Hoodie**

52% Baumwolle / 48% Polyester (DTG Farben: Außen: 100% Baumwolle, Innen: 70% Polyester / 30% Baumwolle)

XS, S, M, L, XL, XXL

220 g/m² Canvas

BLACK	DARK GREY HEATHER	DEEP HEATHER	DTG BLACK
DTG DARK GREY	DTG WHITE	FOREST	GOLD
HEATHER FOREST	HEATHER SLATE	LILAC	MAROON
MILITARY GREEN	NAVY	PEACH	RED
STORM	TAN	TRUE ROYAL	WHITE

Gekämmte und ringgesponnene Airlume-Baumwolle | Eingesetzte Ärmel | Kangorootasche | Kontrastfarbenes Zugband in Weiß | Mit Seitennaht | Unisex | Für den Einzelhandel geeignet | Bündchen und Taillenbund gerippt

INDEPENDENT TRADING COMPANY

NP306 | AFX90UNC **Unisex Lightweight Hooded Pullover**

80% Baumwolle / 20% Polyester (Charcoal Heather: 55% Baumwolle / 45% Polyester), (Gunmetal Heather: 65% Baumwolle / 35% Polyester)

XS, S, M, L, XL, XXL, 3XL

210 g/m² Independent

ALPINE GREEN	BLACK	CHARCOAL HEATHER	CLASSIC NAVY
COBALT	CURRANT	FOREST CAMO	GUNMETAL HEATHER
RED	SANDSTONE	SLATE BLUE	

Sweat aus vorgewaschener Baumwolle und Polyester | Unifarbene Modelle 80% Baumwolle / 20% Polyester mit 100% 40-fädiger Baumwolle für hervorragende Druckeigenschaften und Weichheit | Hinweis: Die Farbvariante Heather besteht nicht aus 100% Baumwolle | Ungefütterte Kapuze | Alle Nähte in Spaltstich-Doppelnaht-Ausführung | Twill-Nackenband | 1x1 Ripp-Strick an Ärmelbündchen, Taillenbund und Taschenöffnung | Nickel-Ösen | Runder, weißer Kordelzug mit Kunststoffenden | Schmale Unisex-Passform

BUILD YOUR BRAND

Label

BY074 | BY074 **Oversize Hoody**

65% Baumwolle / 35% Polyester

S, M, L, XL, XXL

250 g/m² Build Your Brand

BLACK

Neutrales Größenlabel ohne Branding | Für Nackendruck geeignet | Überschnittene Schultern | Nackenband | Ripp-Bündchen an den Ärmeln und am Saum | Kapuze mit Kordel und Metall-Ösen | Kordel mit Metall-Enden | Offene Kanten am Saum und Ärmelnähten | Halbmond im Nacken | Oversized geschnitten

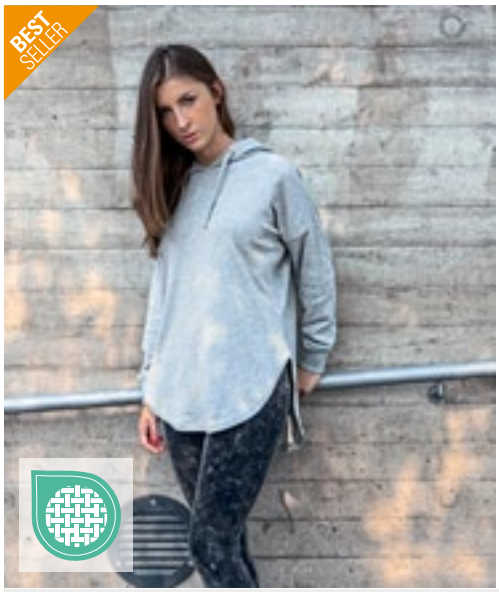

BUILD YOUR BRAND

Label

BY037 | BY037 **Ladies´ Oversized Hoody**

100% Baumwolle (Grey: 90% Baumwolle / 10% Viskose), (Charcoal: 60% Baumwolle / 40% Polyester)

XS, S, M, L, XL

240 g/m² Build Your Brand

BLACK	CHARCOAL (HEATHER)	GREY

Loose Terry | Neutrales Größenlabel ohne Branding | Modisch abgerundeter Saum | Ripp-Bündchen an Ärmelöffnung | Kapuze mit einfacher Teilungsnaht | Metall-Ösen an Kapuze mit flachen Kordeln

595

SFM531 | SF531 **Unisex Sustainable Fashion Hoody**

60% Baumwolle / 40% Polyester
XXS, XS, S, M, L, XL, XXL, 3XL
260 g/m² SF Men

BLACK | HEATHER GREY | KHAKI | LIGHT STONE | STONE BLUE

Regenerierte Baumwolle / recycelter Polyester | Angerautes Fleece-Material | Lockere Unisex-Passform | Eingesetzte Ärmel | Überschnittener Schultern | Droptail-Saum – vorne geschwungen, hinten länger | Ripp-Bündchen | Nackenband und Kapuzenfutter in Single-Jersey-Qualität | Farblich abgestimmte Kordelzüge | Kangorootasche | Ton-in-Ton-Steppnähte | Kein Marken-Etikett vorhanden | Wiederverwertbare, verschließbare Beutel – zu 100% aus recyceltem Kunststoff

Label

JH305 | JH305 **Women's Relaxed Hoodie**

80% Baumwolle / 20% Polyester (Heather Grey: 75% Baumwolle / 25% Polyester)
XS, S, M, L, XL, XXL
280 g/m² Just Hoods

DEEP BLACK | HEATHER GREY | NEW FRENCH NAVY

Ringgesponnene Baumwolle | Bequeme Passform | Keine Kordelzüge | Doppellagige Kapuze | Ripp-Bündchen und Saum mit Seitenschlitzen | Gebürstetes Innenvlies | Doppelnähte | 100% Baumwollobermaterial | Abreißetikett

597

JH004 | JH004 **Electric Hoodie**

85% Polyester / 15% Baumwolle
S, M, L, XL, XXL
280 g/m² Just Hoods

ELECTRIC GREEN | ELECTRIC ORANGE | ELECTRIC PINK | ELECTRIC YELLOW

Ringgesponnene Baumwolle | Worldwide Responsible Accredited Production (WRAP)-zertifizierte Produktion | Flache Zugkordeln | Kängurutasche | Gebürstetes Innenvlies | Doppelnaht-Details | Gerippte Bündchen und Saum | Leuchtende, auffällige Farben | Leicht heraustrennbares Etikett zum einfachen Umlabeln

Label

JH017 | JH017 **Surf Hoodie**

80% Baumwolle / 20% Polyester
XS, S, M, L, XL, XXL, 3XL
280 g/m² Just Hoods

SURF BLUE | SURF OCEAN | SURF PINK | SURF PURPLE | SURF YELLOW

Zwillingsnadelstich-Detail | Melierter Stoff | Entspannter Schnitt | Doppellagige Kapuze | Kängurutasche | Flache Zugkordeln | Gerippte Ärmelabschlüsse und Saum | Abreißetikett | WRAP-Zertifizierung

ROLY

Label >3XL

RY1067 | SU1067 **Men´s Urban Hooded Sweatshirt**

50% Polyester / 50% Baumwolle (Heather Grey: 55% Baumwolle / 40% Polyester / 5% Viskose)

XS, S, M, L, XL, XXL, 3XL, 4XL

280 g/m² Roly

XS, S, M, L, XL, XXL, 3XL, 4XL

- BLACK 02/HEATHER GREY 58
- NAVY BLUE 55/HEATHER GREY 58
- HEATHER GREY 58/BLACK 02

XS, S, M, L, XL, XXL, 3XL

- BLACK 02
- GARNET RED 57/HEATHER GREY 58
- KELLY GREEN 20/WHITE 01
- NAVY BLUE 55
- RED 60/BLACK 02
- ROYAL BLUE 05/WHITE 01
- VENTURE GREEN 152
- WHITE 01/NAVY BLUE 55
- BOTTLE GREEN 56/HEATHER GREY 58
- HEATHER GREY 58
- LIGHT PINK 48/HEATHER GREY 58
- RED 60
- ROYAL BLUE 05
- SKY BLUE 10/WHITE 01
- WHITE 01

Innen angeraut | Kapuze innen (Single Jersey), Kordelzug und Metall-Ösen in Kontrastfarbe | Nackenband mit Fischgrätmuster | Kängurutasche | 1x1 Ripp-Strick und Elasthan an Ärmelbündchen und Saum | Herausreißbares Label

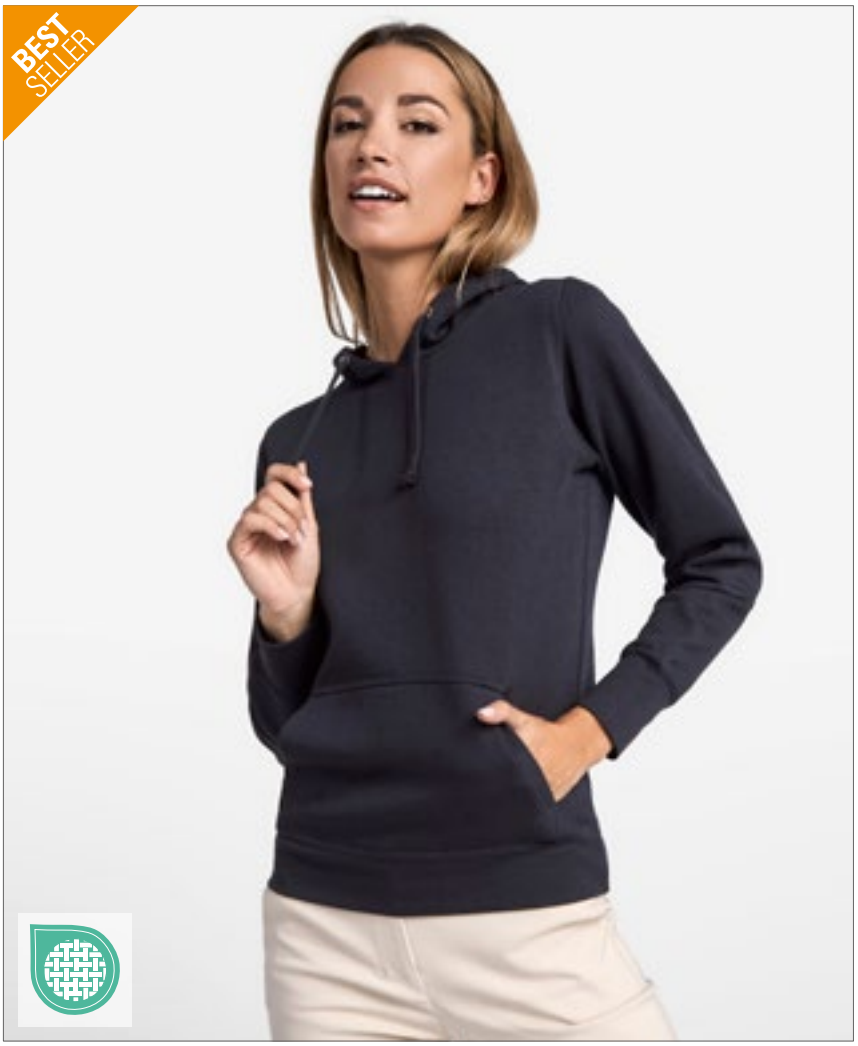

ROLY

Label

RY1068 | SU1068 **Women´s Urban Hooded Sweatshirt**

50% Polyester / 50% Baumwolle (Heather Grey: 55% Baumwolle / 40% Polyester / 5% Viskose)

S, M, L, XL, XXL

280 g/m² Roly

- BLACK 02
- HEATHER GREY 58
- KELLY GREEN 20/WHITE 01
- NAVY BLUE 55
- RED 60
- ROSETTE 78/PURPLE 71
- ROYAL BLUE 05/WHITE 01
- VENTURE GREEN 152
- WHITE 01/NAVY BLUE 55
- BLACK 02/HEATHER GREY 58
- HEATHER GREY 58/BLACK 02
- LIGHT PINK 48/HEATHER GREY 58
- NAVY BLUE 55/HEATHER GREY 58
- RED 60/BLACK 02
- ROYAL BLUE 05
- SKY BLUE 10/WHITE 01
- WHITE 01

Innen angeraut |Tailliert | Kapuze innen (Single Jersey), Kordelzug und Metall-Ösen in Kontrastfarbe | Nackenband mit Fischgrätmuster | Kängurutasche | Ärmelbündchen und Saum mit 1x1 Ripp-Strick und Elasthan | Ärmelbündchen mit Daumenöffnung | Herausreißbares Label

P04 | M04 **Essential Hoodie**

80% Baumwolle / 20% Polyester
XS, S, M, L, XL, XXL, 3XL
280 g/m² Mantis

BLACK | BURGUNDY | HEATHER GREY MELANGE | NATURAL
NAVY | SOFT OLIVE | SOFT PINK

Zertifizierung als Bio-Baumwolle in Arbeit/ recyceltes Polyester (rPET) | Gebürstetes Fleece | Unisex-Style | Eingesetzte Ärmel | Doppellagige Kapuze | Runde Kordeln in gleicher Farbe mit Metall-Enden | Metall-Ösen | Farblich abgestimmtes Fischgrät-Nackenband | Bedruckbarer Einsatz im Nacken | Ripp-Strick an Saum und Ärmelbündchen | Kangorootasche | Abreißbares Nackenetikett | Pflegeetikett mit QR-Code zur Rückverfolgung der Lieferkette und Prüfung der positiven Auswirkungen des Kaufs von Biomaterialien | Pflegeetikett aus Bio-Baumwolle

EA042 | EA042 **Crater Recycled Hoodie**

70% Baumwolle / 30% Polyester
XS, S, M, L, XL, XXL
280 g/m² Ecologie

BLACK | HEATHER GREY | NAVY

Recycelte Baumwolle und Polyester | Entspannter Schnitt | Kangorootasche | 2x1 gerippte Ärmelabschlüsse und Saum | Vollständig recyceltes Material | Gebürstetes Innenfleece | Gepeachte Oberfläche | Farblich abgestimmt zu Kordelzügen

NEW COLOUR

NP304 | PRM90HT **Unisex Midweight French Terry Hooded Pullover**

70% Baumwolle / 30% Polyester (Charcoal Heather, Black: 55% Baumwolle / 45% Polyester)
XS, S, M, L, XL, XXL
250 g/m² Independent

BLACK | BURNT ORANGE HEATHER | CHARCOAL HEATHER
GOLDEN WHEAT HEATHER | NAVY HEATHER | OATMEAL HEATHER
SALT-N-PEPPER | SKY HEATHER

Vorgewaschenes Baumwoll-Polyester-Gemisch French Terry | Oberfaden mit 32 Einzelfäden für hervorragende Bedruckbarkeit und Weichheit | Ungefütterte Kapuze | Spaltstich-Doppelnähte | 1x1 Ripp an Ärmelabschlüssen, Bund und seitlichen Einsätzen | Nickel-Ösen in antiker Optik | Zwei flache Zugkordeln (eine in Kontrastfarbe und eine DTM) mit Nickel-Enden in antiker Optik | Medientasche und Öse an der Fronttasche | Daumenlöcher an den Ärmelabschlüssen | Twill-Nackenband | V-Ausschnitt | Schmale Unisex-Passform | Amerikanische Größen, Artikel fällt sehr groß aus

Just Hoods AWDis

JH003 | JH003 Varsity Hoodie

80% Baumwolle / 20% Polyester (Charcoal (Heather): 52% Baumwolle / 48% Polyester), (Heather Grey: 75% Baumwolle / 25% Polyester)

XS, S, M, L, XL, XXL, 3XL, 4XL, 5XL

280 g/m² Just Hoods

XS, S, M, L, XL, XXL, 3XL, 4XL, 5XL

- HEATHER GREY/FRENCH NAVY
- JET BLACK/FIRE RED
- JET BLACK/HEATHER GREY
- NEW FRENCH NAVY/HEATHER GREY

XS, S, M, L, XL, XXL

- BABY PINK/ARCTIC WHITE
- BURGUNDY/GOLD
- CHARCOAL (HEATHER)/JET BLACK
- CHARCOAL (HEATHER)/ORANGE CRUSH
- FIRE RED/ARCTIC WHITE
- FIRE RED/JET BLACK
- HAWAIIAN BLUE/OXFORD NAVY
- HEATHER GREY/FIRE RED
- HOT PINK/FRENCH NAVY
- JET BLACK/HOT PINK
- JET BLACK/KELLY GREEN
- JET BLACK/ORANGE CRUSH
- JET BLACK/PURPLE
- JET BLACK/SAPPHIRE BLUE
- KELLY GREEN/ARCTIC WHITE
- NEW FRENCH NAVY/SKY BLUE
- OXFORD NAVY/HAWAIIAN BLUE
- OXFORD NAVY/SUN YELLOW
- PURPLE/SUN YELLOW
- ROYAL BLUE/ARCTIC WHITE
- ROYAL BLUE/SUN YELLOW
- SAPPHIRE BLUE/HEATHER GREY
- SAPPHIRE BLUE/ORANGE CRUSH

XS, S, M, L, XL, XXL, 3XL

- BURGUNDY/CHARCOAL (HEATHER)
- JET BLACK/GOLD
- NEW FRENCH NAVY/FIRE RED

S, M, L, XL, XXL

- ARCTIC WHITE/FRENCH NAVY
- CHARCOAL (HEATHER)/BURGUNDY
- CHARCOAL (HEATHER)/HEATHER GREY
- FOREST GREEN/GOLD
- HEATHER GREY/JET BLACK
- HEATHER GREY/SAPPHIRE BLUE
- JET BLACK/ARCTIC WHITE
- JET BLACK/SUN YELLOW
- OXFORD NAVY/CANDYFLOSS PINK
- SKY BLUE/ARCTIC WHITE

Label

>3XL

597

Zwillingsnadelstich-Detail | Doppellagige Kapuze mit kontrastfarbener Innenseite | Gebürstetes Innenvlies | Flache Zugbänder in Kontrastfarbe | Kängurutasche | Worldwide Responsible Accredited Production (WRAP)-zertifizierte Produktion | Gerippte Bündchen und Saum | Einfaches Abreißetikett | Weiches Baumwollgewebe sorgt für eine ideale Druckoberfläche

JAMES & NICHOLSON by Delta

JN961 | JN961 Men´s Lifestyle Hoody

80% Baumwolle / 20% Polyester

S, M, L, XL, XXL, 3XL

280 g/m² James&Nicholson

- BLACK/GREY HEATHER
- COBALT/GREY HEATHER
- GREEN/NAVY
- GREY MELANGE/NAVY
- NAVY/COBALT
- OFF WHITE/GREY HEATHER
- RED/GREY HEATHER

Kapuzen-Sweatshirt mit modischen Kontrastnähten | Hochwertige, weiche Sweat-Qualität, innen angeraut | Bündchen mit Elasthan | Flatlocknähte in Kontrastfarbe | Doppellagige Kapuze innen und Kordel in Kontrastfarbe | Kängurutasche | Gekämmte, ringgesponnene Baumwolle

JN960 | JN960 Ladies´ Lifestyle Hoody

80% Baumwolle / 20% Polyester

S, M, L, XL, XXL

280 g/m² James&Nicholson

- BLACK/GREY HEATHER
- COBALT/GREY HEATHER
- DARK ORANGE/NAVY
- GREEN/NAVY
- GREY MELANGE/NAVY
- NAVY/COBALT
- OFF WHITE/GREY HEATHER
- RED/GREY HEATHER

Kapuzen-Sweatshirt mit modischen Kontrastnähten | Hochwertige, weiche Sweat-Qualität, innen angeraut | Bündchen mit Elasthan | Flatlocknähte in Kontrastfarbe | Doppellagige Kapuze innen und Kordel in Kontrastfarbe | Kängurutasche | Leicht tailliert, lässiger Schnitt | Gekämmte, ringgesponnene Baumwolle

MY612 | MY612 **my pure mate - Unisex Hoody**

Uni Farben: 80% Baumwolle / 20% Polyester; Heather Grey: 75% Baumwolle / 15% Polyester / 10% Viskose

XXS, XS, S, M, L, XL, XXL, 3XL

300 g/m² Miners mate pure mate

BLACK | HEATHER GREY | NAVY | RED | WHITE

Gekämmte, ringgesponnene, Fairtrade-zertifizierte Bio-Baumwolle und recycelter Polyester | 3-lagigier Sweatshirtstoff mit einer 100% Fair Trade zertifizierten Bio-Baumwolle, Oberfläche für ein gutes Druckergebnis | Zeitgemäßer Schnitt mit Seitennaht für modernes Design | Innen angeraut, für ein angenehm weiches Tragegefühl | Set-In Ärmel mit 2x1 Ripp-Bündchen | Modisch vorverlegte Schulternaht für hohen Tragekomfort | 3-teilige Kapuze für eine gute Veredelung auf dem mittleren Panel | Breite, gleichfarbige Kordel | Verdeckte Nackennaht | Seitliche eingesetzte Taschen für größtmögliche bedruckbare Fläche vorne | Tear Away: das Markenlabel ist heraustrennbar und gleichzeitig kann man das 3-lagige Etikett mit Angaben zur Zertifizierung beibehalten | Neutrales Größenetikett seitlich versetzt in der Nackennaht

W841 | H841 **Unisex Sustainable Hoodie**

60% Baumwolle / 40% Polyester

XS, S, M, L, XL, XXL, 3XL, 4XL

300 g/m² Henbury

BLACK | HEATHER GREY | NAVY

Regenerierte Baumwolle / recyceltes Polyester | Regular Passform | Angerautes Fleece-Material | Eingesetzte Ärmel | 3-teilige Kapuze mit Kordelzug und Metallenden | Gerippte Bündchen und Säume | V-Einsatz am Ausschnitt | Henbury-Etikett zum Abtrennen | Biologisch abbaubare Taschen | Aufgrund von unterschiedlichem Recyclingmaterial können sich Abweichungen bei den Farben der Chargen ergeben

BYBB006 | BB006 **Basic Oversize Hoody**

80% Baumwolle / 20% Polyester

XS, S, M, L, XL, XXL, 3XL, 4XL, 5XL

330 g/m² Build Your Brand Basic

BLACK | BURGUNDY | CHARCOAL | HEATHER GREY | NAVY | OLIVE | WHITE

Übergroßer Schnitt | Weicher Baumwoll-Mix | Kapuze lässt sich mittels Kordelzug mit an den Enden eingefassten Bändern verstellen | Kängurutasche | Breite Bündchen an Ärmeln und Saum | Nur ein Größenetikett - für einfaches Rebranding

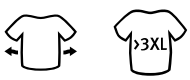

BY183 | BY183 **Ladies´ Organic Oversized Hoody**

100% Baumwolle

XS, S, M, L, XL, XXL, 3XL, 4XL, 5XL

300 g/m² Build Your Brand

BLACK | DUSK ROSE | SOFT YELLOW

Bio-Baumwolle, innen gebürstet | Oversized fit | Überschnittene Schultern | Extra weite Ärmel | Breite, gerippte Bündchen und Saum | Flauschige Kapuze

BY191 | BY191 **Acid Washed Oversize Hoody**

100% Baumwolle, Ribbündchen: 95% Baumwolle / 5% Elasthan

XS, S, M, L, XL, XXL, 3XL, 4XL, 5XL

300 g/m² Build Your Brand

ASPHALT | BLACK | U. BEIGE

Oversized fit | Terry | 1x1 Rib | Acid Waschung | Überschnittene Schultern | Kapuze mit einer mittigen Trennungsnaht, ohne Kordeln | Mit Rippbündchen und Saum

BY194 | BY194 **Ladies´ Acid Washed Oversize Hoody**

100% Baumwolle, Ribbündchen: 95% Baumwolle / 5% Elasthan

XS, S, M, L, XL, XXL, 3XL, 4XL, 5XL

300 g/m² Build Your Brand

ASPHALT | BLACK

Oversized fit | Terry | 1x1 Rib | Acid Waschung | Kapuze | Kängurutasche

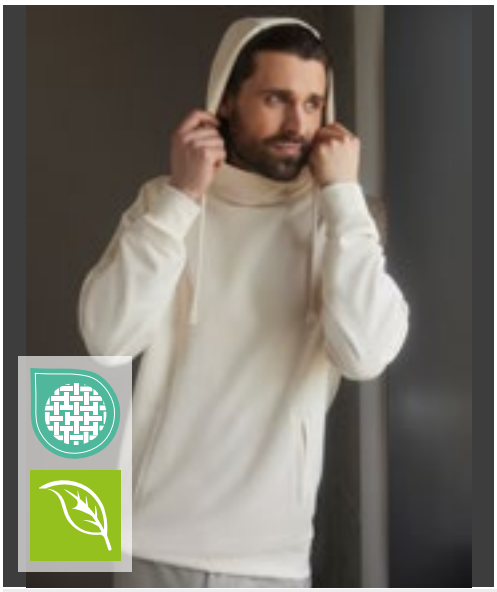

Z209M | R-209M-0 **Pure Organic High Collar Hooded Sweat**

100% Baumwolle

XS, S, M, L, XL, XXL, 3XL

300 g/m² Russell Pure Organic

AQUA | BLACK | BURGUNDY | DARK OLIVE | FRENCH NAVY | NATURAL | STONE | WHITE

Zeitgemäßer Schnitt und modernes Design | Twill-Terry, nicht angeraut | Label free: Größenetikett im Nacken (inkl. Produktnummer) | Lycra® im Bund und an den Ärmelbündchen | Doppelte Decknähte | Passendes Nackenband in Fischgrät-Optik | Abgesetzte Eingrifftaschen | Robuste Kapuzenkordeln aus 100% Baumwolle | „Hoher-Kragen"-Konstruktion mit 2-teiliger Verarbeitung für eine bessere Druckpositionierung | Weich gefütterte Kapuze | Halbmond im Nackenbereich

BY098 | BY098 **Sweat Pull Over Hoody**

65% Baumwolle / 35% Polyester

S, M, L, XL, XXL, 3XL, 4XL, 5XL

300 g/m² Build Your Brand

BLACK | SAND

Dekorative Brusttasche | Kordelzug am Bündchen | Kapuze mit innenliegendem Kragen | Weicher Baumwoll-Mix

JH021 | JH021 **Cross Neck Hoodie**

70% Baumwolle / 30% Polyester (Charcoal (Heather): 52% Baumwolle / 48% Polyester), (Heather Grey, Black Smoke: 65% Baumwolle / 35% Polyester)

XS, S, M, L, XL, XXL

330 g/m² Just Hoods

BABY PINK	BLACK SMOKE	CHARCOAL (HEATHER)	DIGITAL LAVENDER
DUSTY GREEN	DUSTY PINK	GINGER BISCUIT	HEATHER GREY
JET BLACK	NUDE	OXFORD NAVY	PEPPERMINT
SKY BLUE	VANILLA MILKSHAKE		

Schwerer Kapuzenpulli | Überkreuz-Nackendetail | Zwillingsnadelstich-Detail | 3-teilige Kapuze aus doppellagigem Gewebe | Flache Zugkordeln | Gerippte Ärmelabschlüsse und Saum | Kängurutasche | Gebürstetes Innenvlies | Weiches Baumwollgewebe sorgt für eine ideale Druckoberfläche | Leicht heraustrennbares Etikett zum einfachen Umlabeln | Daumenlöcher an Ärmelbündchen

JH100 | JH100 **Chunky Hoodie**

80% Baumwolle / 20% Polyester (Charcoal (Heather): 52% Baumwolle / 48% Polyester), (Heather Grey: 75% Baumwolle / 25% Polyester)

XS, S, M, L, XL, XXL

400 g/m² Just Hoods

CHARCOAL (HEATHER)	HEATHER GREY	JET BLACK	OXFORD NAVY

Ringspinn-Baumwolle | Overlock-Ziernähte überall | Doppellagige Kapuze mit Innenseite aus strukturiertem Stoff in Heather Grey | Weiße, breite, flache Zugkordel an der Kapuze | Kängurutasche | Tief gerippte Bündchen und Saum | Gebürstetes Innenvlies | Weiches Baumwollgewebe sorgt für eine ideale Druckoberfläche | Worldwide Responsible Accredited Production (WRAP)-zertifizierte Produktion | Einfaches Abreißetikett | Moderne Seiteneinsätze | Seitentaschen

HRM900 | 900 **Unisex Sweat Hoody**

80% Baumwolle / 20% Polyester (Grey Melange: 90% Baumwolle / 10% Viskose)

XS, S, M, L, XL, XXL, 3XL, 4XL, 5XL, 6XL

320 g/m² HRM

XS, S, M, L, XL, XXL, 3XL, 4XL, 5XL, 6XL

BLACK	BOTTLE GREEN	DARK GREY
DENIM	GREY MELANGE	NAVY
OLIVE	SAND	SKY BLUE
STONE		

XS, S, M, L, XL, XXL, 3XL, 4XL, 5XL

OFF WHITE	RASPBERRY	RED
ROYAL BLUE		

Weiches Mischgewebe | Modischer, körperbetonter Schnitt | Sehr glatte Oberflächenstruktur mit angerauter Innenseite | Kapuze mit mittig bestickter, flacher Kontrast-Kordel und Kontrast-Innenfutter | Beidseitig je eine HRM-Metall-Öse | Verstärktes, farblich passendes Nackenband | Saum und Abschluss von Taschen und Ärmeln aus elastischen 2x2 Ripp-Strick-Bündchen | Labelfrei | Gewebtes Fair4All Flaglabel in der linken Seitennaht | BSCI zertifizierte Produktion

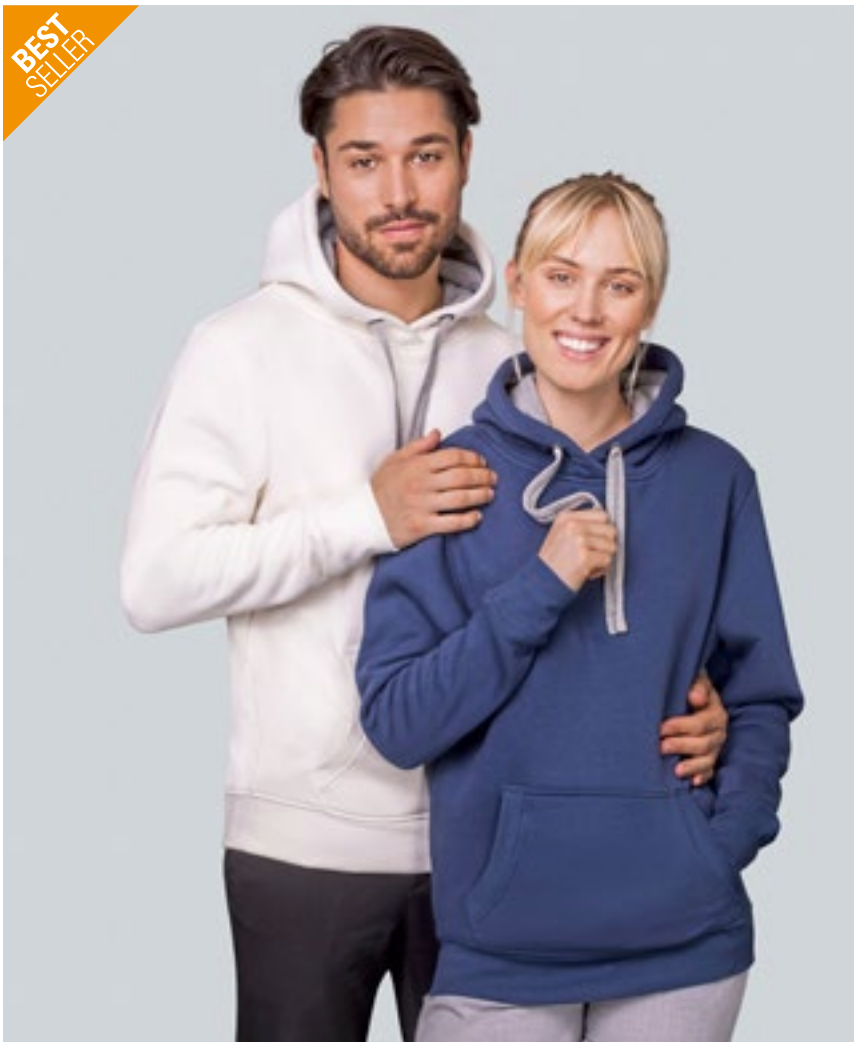

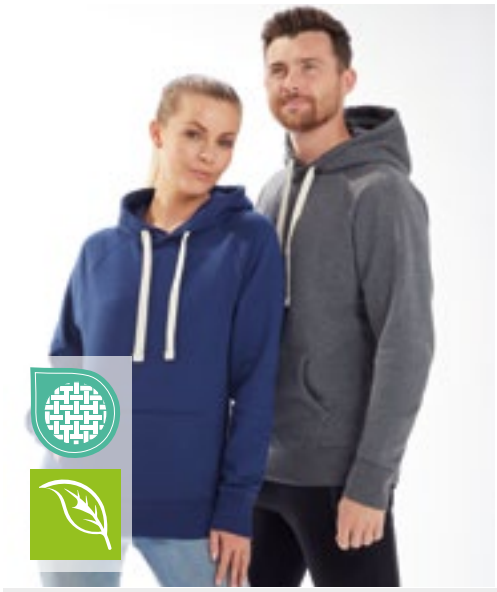

mantis

SUPERSTAR by mantis

NEW COLOUR

Label

P73 | M73 The Superstar Hoodie

80% Baumwolle / 20% Polyester

S, M, L, XL, XXL

330 g/m² Mantis

BLACK | CHARCOAL GREY MELANGE | FOREST GREEN | HEATHER GREY MELANGE | SWISS NAVY

Zertifizierung als Bio-Baumwolle in Arbeit | Kängurutaschen | Sehr weiches Tragegefühl | Abreißbares Größenetikett | Breite, elastische 2x2 Ripp-Bündchen an Ärmeln und Saum | Raglan-Ärmel | Flacher, breiter Kordelzug an Kapuze in Kontrastfarbe „Offwhite“ | Weiche „Pfirsichhaut“-Oberfläche und innen angeraut für ein weiches Gefühl | 3-teilige Kapuze mit Waffelstruktur-Futter

NEW

Just Hoods AWDis

Label

JH120 | JH120 Heavyweight Signature Hoodie

70% Baumwolle / 30% Polyester (Heather Grey: 60% Baumwolle / 40% Polyester)

XS, S, M, L, XL, XXL, 3XL

440 g/m² Just Hoods

DEEP BLACK | HEATHER GREY | NATURAL STONE | NEW FRENCH NAVY | SOLID CHARCOAL

Ringgesponnene Baumwolle / recycelter Polyester | Oversize-Passform | Schweres Material | Doppellagige Kapuze mit drei Segmenten | Kängurutasche mit Handy-Innentasche | Keine Kordelzüge | Gerippte Ärmelabschlüsse und Saum | Gebürstetes Innenvlies | 100% Baumwollobermaterial | Abreißetikett

BUILD YOUR BRAND

>3XL

BY162 | BY162 Ultra Heavy Cotton Box Hoody

100% Baumwolle

XS, S, M, L, XL, XXL, 3XL, 4XL, 5XL

460 g/m² Build Your Brand

XS, S, M, L, XL, XXL, 3XL, 4XL, 5XL

BARK | BERYL BLUE | BLACK | CITY RED
COBALT BLUE | DARK GREY | FORGOTTEN ORANGE | GREY
LIGHT MINT | LILAC | MAGNET | OCEAN BLUE
OLIVE | READY FOR DYE | RETRO GREEN | SAND
U. BEIGE | VINTAGE BLUE | WHITE

XS

GREEN

Großer Herren Hoodie mit extra schwerem und gemütlichem Stoff | French Terry | Urban Fit (fällt noch großzügiger aus als Oversize Fit) | Känguru-Tasche und Kapuze | Breite Rippenbündchen an Ärmeln und Saum | Ready For Dye: ungebleichte/ungefärbte Baumwolle

NEW

KUSTOM KIT

Label

K336 | KK336 Regular Fit 1/4 Zip Hoodie

80% Baumwolle / 20% Polyester

XS, S, M, L, XL, XXL

280 g/m² Kustom Kit

BLACK | DARK GREY | HEATHER GREY | NAVY

Passform Regular | 100% Baumwolloberfläche | Einfarbige Kapuze mit Jerseyfutter | Gewebtes Klebeband in Eigenfarbe am Nacken und an der Rückseite des Reißverschlusses | Versiegelte Schulternähte | Doppelschichtige Stulpe mit durchgesteppter Nadel und Schweißnaht mit Doppelnähten | Doppelnähte an Armausschnitten und Schultern | Kängurutasche | Zentraler ¼ -Metallreißverschluss mit Metallschieber | Passende Metallösen | Flache, gleichfarbige Kordel mit Metallenden | Heraustrennbares Nackenetikett

INDEPENDENT TRADING COMPANY

BEST SELLER

>3XL

NP380 | IND4000C **Men´s Heavyweight Hooded Pullover**

70% Baumwolle / 30% Polyester (Heather Farben: 52% Baumwolle / 48% Polyester), (Camo Farben: 75% Baumwolle / 25% Polyester)

XS, S, M, L, XL, XXL, 3XL, 4XL

330 g/m²

Independent

XS, S, M, L, XL, XXL, 3XL, 4XL

BLACK | CHARCOAL HEATHER | GREY HEATHER | NAVY | WHITE

XS, S, M, L, XL, XXL, 3XL

ALPINE GREEN | ARMY | ARMY CAMO | BLACK CAMO | BLUE AQUA | BONE | CHARCOAL (SOLID)
CHARCOAL HEATHER/BLACK | DARK GREEN | FOREST CAMO | GOLD | GREY HEATHER/BLACK | GREY HEATHER/SLATE BLUE | GUNMETAL HEATHER
LAVENDER | LIGHT PINK | LIGHT YELLOW | MAROON | MINT | PEACH | RED
ROYAL | SADDLE | SAFETY ORANGE | SAFETY YELLOW | SANDSTONE | SLATE BLUE | SNOW CAMO
TIGER CAMO

Oberfaden aus 100% Baumwolle mit 32 Einzelfäden für hervorragende Bedruckbarkeit und Weichheit | Hinweis: Die Farbvariante Heather besteht nicht aus 100% Baumwolle | Kapuze mit Fleecefutter | Alle Nähte in Spaltstich-Doppelnaht-Ausführung | Twill-Nackenband | 1x1 Ripp-Strick an Ärmelbündchen und Taillenbund | Nickel-Ösen

JH022 | JH022 **Tie-Dye Hoodie**

80% Baumwolle / 20% Polyester
XS, S, M, L, XL, XXL
280 g/m² Just Hoods

BLUE CLOUD | GREY PINK MARBLE | PASTEL SUNSET DIP | TIE-DYE SWIRL

Ringgesponnene Baumwolle | Entspannter Schnitt | Zwillingsnadelstich-Detail | Doppellagige Kapuze mit rundem Zugband | Kängurutasche | Gebürstetes Innenvlies | Gerippte Ärmelabschlüsse und Saum | Tie-Dye-Design | Jedes Kleidungsstück ist ein Unikat | Pip-Etikett mit Größenangabe

JH014 | JH014 **Camo Hoodie**

70% Baumwolle / 30% Polyester
XS, S, M, L, XL, XXL
280 g/m² Just Hoods

BLACK CAMO | GREEN CAMO | GREY CAMO

Zwillingsnadelstich-Detail | Klassischer, durchgehender Camouflage-Druck | Doppellagige Kapuze | Flache Zugkordeln | Gebürstetes Innenvlies | Gerippte Ärmelabschlüsse und Saum | Weiches Baumwollgewebe sorgt für eine ideale Druckoberfläche | Leicht heraustrennbares Etikett zum einfachen Umlabeln | Worldwide Responsible Accredited Production (WRAP)-zertifizierte Produktion

BU8603 | 8603 **Printed Striped Marl Pullover**

55% Baumwolle / 45% Polyester
S, M, L, XL, XXL, 3XL
280 g/m² Burnside

LT. BLUE - BLACK (STRIPED) | RED - BLACK (STRIPED)

Abgesteppter V-Ausschnitt passend zur Kapuze | Tunnelzug-Kapuze, gerippte Ärmelabschlüsse und Saum in Schwarz | Kängurutaschen | Handytasche mit Reißverschluss

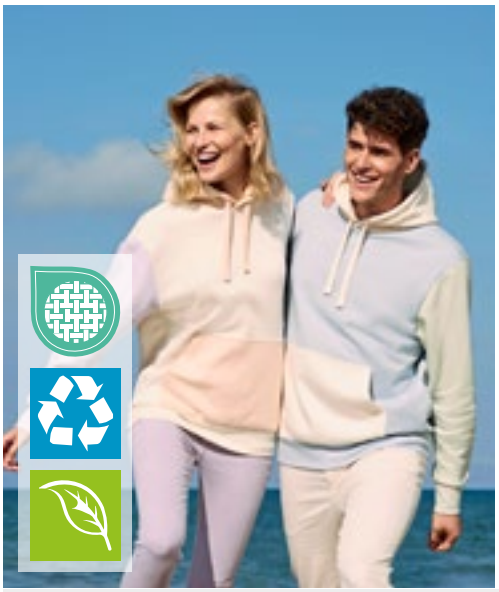

L03818 | 03818 **Unisex Collins Hooded Sweatshirt**

80% Baumwolle / 20% Polyester
XS, S, M, L, XL, XXL, 3XL
280 g/m² SOL´S

CREAMY BLUE/CREAMY WHITE/CREAMY GREEN | NATURAL/CREAMY BLUE/LIGHT GREY (SOLID) | OFF WHITE/CREAMY PINK/CREAMY BLUE

Unisex | Gekämmte Bio-Baumwolle / Recyceltes Polyester | 3-farbig, Farbblocks | Kangorootasche | Gefütterte Kapuze mit Kordel | Kragen, Ärmelbündchen und Saum gerippt | Halbmondpasse auf der Krageninnenseite | Nackenband | Brushed Fleece | Lässig komfortable Schnittform

JH009 | JH009 **Baseball Hoodie**

80% Baumwolle / 20% Polyester (Charcoal (Heather): 52% Baumwolle / 48% Polyester), (Heather Grey: 75% Baumwolle / 25% Polyester), (Camo Farben: 70% Baumwolle / 30% Polyester)
S, M, L, XL, XXL
280 g/m² Just Hoods

CHARCOAL (HEATHER)/JET BLACK | HEATHER GREY/JET BLACK | JET BLACK/FIRE RED | JET BLACK/GOLD | OXFORD NAVY/HEATHER GREY | SOLID BLACK/BLACK CAMO

Doppelnaht-Details | Kontrastfarbene Raglan-Ärmel | Doppellagige Kapuze | Flache Zugbänder in Kontrastfarbe | Gerippte Ärmelabschlüsse und Saum | Gebürstetes Innenvlies | Weiches Baumwollgewebe sorgt für eine ideale Druckoberfläche | Leicht heraustrennbares Etikett zum einfachen Umlabeln | Worldwide Responsible Accredited Production (WRAP)-zertifizierte Produktion

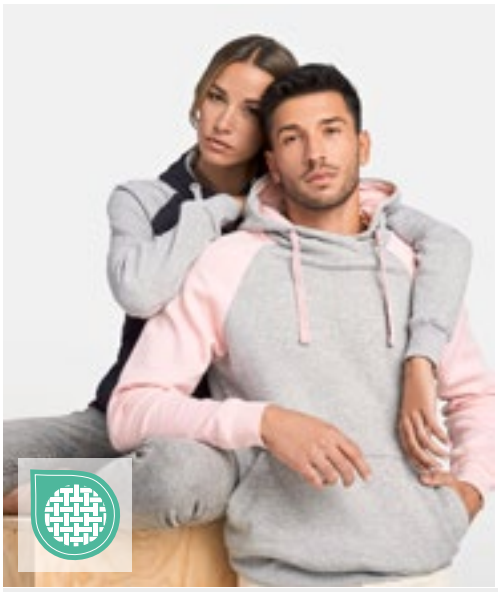

RY1058 | SU1058 **Badet Hooded Sweatshirt**

50% Baumwolle / 50% Polyester (Heather Grey: 55% Baumwolle / 40% Polyester / 5% Viskose)

XS, S, M, L, XL, XXL, 3XL

280 g/m² Roly

BLACK 02/HEATHER GREY 58 | HEATHER GREY 58/BLACK 02 | HEATHER GREY 58/BOTTLE GREEN 56
HEATHER GREY 58/GARNET RED 57 | HEATHER GREY 58/LIGHT PINK 48 | HEATHER GREY 58/PURPLE 71
HEATHER GREY 58/RED 60 | HEATHER GREY 58/ROYAL BLUE 05 | NAVY BLUE 55/HEATHER GREY 58

Unisex Sweatshirt zweifarbig | Kapuze mit gekreuzten Kragen und Metallösen | Kapuze innen Single Jersey | Kordelzug und Raglanärmel in Kontrastfarbe | Kängurutasche | 1x1 Rippstrick mit Elasthan an Ärmelbündchen und Saum | Innen angeraut | Herausreißbares Label

L02998 | 02998 **Unisex Seattle Sweat**

Außen: 100% Baumwolle, Innen: 80% Baumwolle / 20% Polyester (Grey/Navy, Grey/Burgundy: 75% Baumwolle / 20% Polyester / 5% Viskose), (Charcoal Melange/Black: 60% Baumwolle / 40% Polyester)

XS, S, M, L, XL, XXL, 3XL

280 g/m² SOL´S

CHARCOAL GREY MELANGE/BLACK | GREY MELANGE/BURGUNDY | GREY MELANGE/FRENCH NAVY
RED/FRENCH NAVY | WHITE/FRENCH NAVY

Fleece-Material mit geringer Schrumpfung (280); 80% Ringspun-Baumwolle / 20% Polyester; angerautes Futter; Außen: 100% Baumwolle | 2-farbig | Raglan-Ärmel | Kängurutasche an der Vorderseite | Ripp an Bündchen und Saum | Gefütterte Kapuze, mit Kordel verstellbar | Nackenband | Kein Label | Geschnitten und genäht

BY077 | BY077 **Raglan Hoody**

65% Baumwolle / 35% Polyester

S, M, L, XL, XXL

250 g/m² Build Your Brand

BLACK/CHARCOAL (HEATHER) | HEATHER GREY/BLACK

Neutrales Größenlabel ohne Branding | Für Nackendruck geeignet | Raglan-Ärmel | Nackenband | Ripp-Bündchen an den Ärmeln, am Saum und den Öffnungen der Kängurutasche | Kapuze mit Kordel und Metall-Ösen | Halbmond im Nacken | Normal geschnitten

BYBB005 | BB005 **Basic Raglan Hoody**

50% Baumwolle / 50% Polyester

XS, S, M, L, XL, XXL, 3XL, 4XL, 5XL

270 g/m² Build Your Brand Basic

BLACK/RED | CHARCOAL/BLACK
HEATHER GREY/BLACK | NAVY/BURGUNDY
WHITE/BLACK

Farblich abgesetzte Raglan-Ärmel | Verstellbare Kapuze | Großzügige Kängurutasche | Gerippte Abschlüsse | Nur ein Größenetikett - für einfaches Rebranding

TJ5432 | 5432 **Two-Tone Hooded Sweatshirt**

70% Baumwolle / 30% Polyester

S, M, L, XL, XXL, 3XL

310 - 320 g/m² Tee Jays

HEATHER GREY/DARK GREY (SOLID) | HEATHER GREY/NAVY

Hochwertiger, gerippter Stoff mit Elasthan | Große Vordertasche | Innen gebürstet | Doppelt genäht

Label

MY610 | MY610 **my mate - Men´s Hoody**

Uni Farben: 80% Baumwolle / 20% Polyester; Heather Farben: 60% Baumwolle / 40% Polyester; Heather Grey: 85% Baumwolle / 15% Viskose

S, M, L, XL, XXL, 3XL

300 g/m² Miners mate

BLACK/HEATHER BLACK | BURGUNDY/HEATHER BURGUNDY | GREY SOLID/HEATHER GREY
HEATHER GREY/GREY SOLID | NAVY/HEATHER NAVY | OLIVE/HEATHER OLIVE

Klassische Passform | Ringgesponnene Baumwolle | 3-lagige Sweatware, innen weich angeraut, mit einer 100% Baumwoll-Oberfläche | Gleichfarbige Kordel | 2x1 Ripp an Ärmel- und Bundabschluss | Kängurutasche | Entfernbares miners mate Etikett | Neutrales Größenetikett im Bund, seitlich versetzt | Einlaufvorbehandelt und Enzymgewaschen

Label

MY620 | MY620 **my mate - Ladies´ Hoody**

Uni Farben: 80% Baumwolle / 20% Polyester; Heather Farben: 60% Baumwolle / 40% Polyester; Heather Grey: 85% Baumwolle / 15% Viskose

XS, S, M, L, XL, XXL

300 g/m² Miners mate

BLACK/HEATHER BLACK | BURGUNDY/HEATHER BURGUNDY | GREY SOLID/HEATHER GREY
HEATHER GREY/GREY SOLID | NAVY/HEATHER NAVY | OLIVE/HEATHER OLIVE

Klassische Passform | Ringgesponnene Baumwolle | 3-lagige Sweatware, innen weich angeraut, mit einer 100% Baumwoll-Oberfläche | Gleichfarbige Kordel | 2x1 Ripp an Ärmel- und Bundabschluss | Kängurutasche | Entfernbares miners mate Etikett | Neutrales Größenetikett im Bund, seitlich versetzt | Einlaufvorbehandelt und Enzymgewaschen

MY611 | MY611 **my mate - Men´s No Pocket Hoody**

Uni Farben: 80% Baumwolle / 20% Polyester; Heather Farben: 60% Baumwolle / 40% Polyester; Heather Grey: 85% Baumwolle / 15% Viskose

S, M, L, XL, XXL, 3XL

300 g/m² Miners mate

BLACK/HEATHER BLACK | BURGUNDY/HEATHER BURGUNDY
GREY SOLID/HEATHER GREY | HEATHER GREY/GREY SOLID
NAVY/HEATHER NAVY | OLIVE/HEATHER OLIVE

Klassische Passform | Ringgesponnene Baumwolle | 3-lagige Sweatware, innen weich angeraut, mit einer 100% Baumwoll-Oberfläche | Gleichfarbige Kordel | 2x1 Ripp an Ärmel- und Bundabschluss | Entfernbares miners mate Etikett | Neutrales Größenetikett im Bund, seitlich versetzt | Einlaufvorbehandelt und Enzymgewaschen

MY621 | MY621 **my mate - Ladies´ No Pocket Hoody**

Uni Farben: 80% Baumwolle / 20% Polyester; Heather Farben: 60% Baumwolle / 40% Polyester; Heather Grey: 85% Baumwolle / 15% Viskose

XS, S, M, L, XL, XXL

300 g/m² Miners mate

BLACK/HEATHER BLACK | BURGUNDY/HEATHER BURGUNDY
GREY SOLID/HEATHER GREY | HEATHER GREY/GREY SOLID
NAVY/HEATHER NAVY | OLIVE/HEATHER OLIVE

Klassische Passform | Ringgesponnene Baumwolle | 3-lagige Sweatware, innen weich angeraut, mit einer 100% Baumwoll-Oberfläche | Gleichfarbige Kordel | 2x1 Ripp an Ärmel- und Bundabschluss | Entfernbares miners mate Etikett | Neutrales Größenetikett im Bund, seitlich versetzt | Einlaufvorbehandelt und Enzymgewaschen

Label

HRM709 321

05 Sweatjacken

HOODED 287
HOODED FASHION 302
JACKETS 311
COLLEGE 318

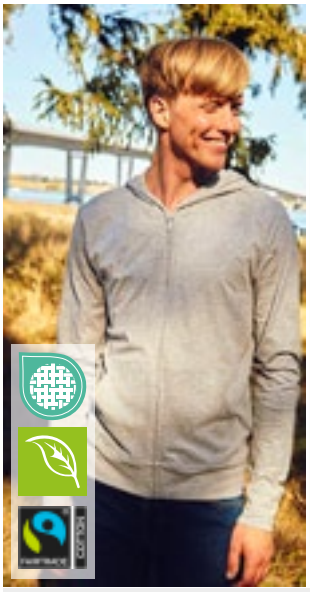

NE62301 | O62301 **Unisex Jersey Hoodie With Zip**

100% Baumwolle
XS, S, M, L, XL, XXL, 3XL
155 g/m² Neutral

BLACK | BORDEAUX | MILITARY
NAVY | SPORT GREY | WHITE

Fairtrade-zertifizierte Baumwolle | Zertifizierte, gekämmte Bio-Baumwolle | Single Jersey Strick | Kangorootasche | Passender und verborgener YKK-Reißverschluss | Nackenband innen | Doppelt gefütterte Kapuze

L01714 | 01714 **Stone Sweat**

50% Baumwolle / 50% Polyester
XS, S, M, L, XL, XXL, 3XL
260 g/m² SOL´S

BLACK | CHARCOAL MELANGE | FRENCH NAVY
GREY MELANGE | KELLY GREEN | RED
ROYAL BLUE 241 | WHITE

Unisex | Ringgesponnene Baumwolle | Eingesetzte Ärmel | 2 Kängurutaschen | Kapuze mit Ton-in-Ton Kordel | Gerade geschnittene Passform | Brushed Fleece | Ripp an Bündchen und Saum | Schlauchware

BY069 | BY069 **Ladies´ Terry Zip Hoody**

Black: 95% Baumwolle / 5% Elasthan; Charcoal: 57% Baumwolle / 38% Polyester / 5% Elasthan
XS, S, M, L, XL
260 g/m² Build Your Brand

BLACK | CHARCOAL (HEATHER)

Neutrales Größenlabel ohne Branding | Für Nackendruck geeignet | Nackenband | Rippbündchen an Ärmelöffnung und Saum | Kapuze mit Kordel | Halbmond im Nacken | Normal geschnitten

BCWUI25 | WUI25 **ID.205 Sweat-Jacket 50/50**

50% Baumwolle / 50% Polyester
XS, S, M, L, XL, XXL
270 g/m² B&C

ANTHRACITE | BLACK | HEATHER GREY | NAVY
RED

Kapuzen-Jacke mit durchgehendem Reißverschluss | Unisex-Style | Voluminöser Griff | Flauschiges Innenfutter | Neutrales Größenlabel ohne Branding | Saum und Ärmelbündchen aus 1x1-Elasthan-Ripp-Strick | Versetzte Doppelnähte am Armeinlass | Kangorootasche | 2-teilige, gefütterte Kapuze mit gleichfarbigem, runden Kordelzug | Robuster, hochwertiger Spiral-Reißverschluss in der gleichen Farbe mit Metallschieber und-schiebergriff | Regular Passform | Eingesetzte Ärmel | Seitennähte | Angeraute Fleece-Innenseite | B&C Collection ist Mitglied der Fair Wear Foundation

JHK425 | SWHOODECO **Unisex Hooded Full Zip Sweat Fuji**

80% Baumwolle / 20% Polyester (Grey Melange: 63% Baumwolle / 21% Polyester / 16% Viskose), (Dark Grey Melange: 60% Polyester / 40% Baumwolle)
XS, S, M, L, XL, XXL, 3XL
275 g/m² JHK

BUTTERCREAM | DARK GREY MELANGE | EUCALYPTUS | GREY MELANGE
NAVY | STEEL BLUE | WHITE

Bio-Baumwolle / recyceltes Polyester | Farblich abgestimmter Kordelzug | 2-Wege-Reißverschluss | Kängurutasche für zusätzlichen Stauraum | Ärmelabschlüsse und unterer Saum in 2x1-Ripp mit Elasthan

BUILD YOUR BRAND BASIC

BYBB008 | BB008 **Basic Zip Hoody**

50% Baumwolle / 50% Polyester

XS, S, M, L, XL, XXL, 3XL, 4XL, 5XL

270 g/m² Build Your Brand Basic

BLACK | CHARCOAL | HEATHER GREY | NAVY | OLIVE

Regular Fit | Breite Bündchen am Saum | Reißverschluss | Kapuze durch Kordelzug verstellbar | Aufgesetzte Kängurutasche

BUILD YOUR BRAND BASIC

BYBB009 | BB009 **Ladies Basic Zip Hoody**

50% Baumwolle / 50% Polyester

XS, S, M, L, XL, XXL, 3XL, 4XL, 5XL

270 g/m² Build Your Brand Basic

BLACK | CHARCOAL | HEATHER GREY | NAVY | OLIVE

Regular Fit | Breite Bündchen am Saum | Reißverschluss | Kapuze durch Kordelzug verstellbar | Aufgesetzte Kängurutasche

GILDAN

GILDAN Heavy Blend

G18600 | 18600 **Heavy Blend™ Adult Full Zip Hooded Sweatshirt**

50% Baumwolle / 50% Polyester

S, M, L, XL, XXL, 3XL, 4XL, 5XL

271 g/m² Gildan

S, M, L, XL, XXL, 3XL, 4XL, 5XL

BLACK | NAVY | RED | ROYAL | SPORT GREY (HEATHER)

S, M, L, XL, XXL, 3XL

ASH (HEATHER) | CAROLINA BLUE | DARK CHOCOLATE | DARK HEATHER | FOREST GREEN | GRAPHITE HEATHER | IRISH GREEN | MAROON | PURPLE | SAFETY GREEN | SAFETY ORANGE | WHITE

Unisex | Schweres Mischgewebe | Luftgekämmtes MVS-Garn für weniger Pilling | 2-fädiges, mittelschweres Fleece | Ungefütterte Kapuze mit farblich passendem Kordelzug | Metall-Reißverschluss | Eine Reißverschluss-Abdeckung ermöglicht das Bedrucken der gesamten Vorderseite | Beuteltasche | 1x1-Ripp mit Elasthan für mehr Stretch und Stabilität | Klassischer Schnitt, ohne Seitennähte | Leistungsstarkes Abreißetikett

F401 | 62-034-0 **Premium Hooded Sweat Jacket**

70% Baumwolle / 30% Polyester
S, M, L, XL, XXL, 3XL, 4XL
280 g/m² (Heather Grey: 260 g/m²) Fruit of the Loom

S, M, L, XL, XXL, 3XL, 4XL
BLACK | CHARCOAL (SOLID) | DEEP NAVY | HEATHER GREY

S, M, L, XL, XXL
BURGUNDY | CLASSIC OLIVE | RED | ROYAL BLUE

Verdeckter Metall-Reißverschluss für bessere Bedruckbarkeit | Doppelte Kapuze mit gleichfarbiger, flacher Kordel | Single-Jersey Nackenband | Zwei aufgesetzte Taschen | Überall Doppelnähte | Taillen- und Armbund aus Baumwolle/Elasthan Ripp

F440N | 62-118-0 **Ladies´ Premium Hooded Sweat Jacket**

70% Baumwolle / 30% Polyester
XS, S, M, L, XL, XXL
280 g/m² Fruit of the Loom

AZURE BLUE | BLACK | DEEP NAVY | FUCHSIA
HEATHER GREY | RED | WHITE

Verdeckter Reißverschluss | Doppellagige Kapuze mit gleichfarbiger, flacher Kordel | Single-Jersey Nackenband | Zwei aufgesetzte Taschen | Taillen- und Armbund aus Baumwolle/Elasthan Ripp | Taillierte Seitennähte für einen femininen Schnitt

F401N | 62-062-0 **Classic Hooded Sweat Jacket**

80% Baumwolle / 20% Polyester (Dark Heather Grey: 60% Baumwolle / 40% Polyester)
S, M, L, XL, XXL, 3XL, 4XL, 5XL
280 g/m² (White, Heather Grey: 260 g/m²) Fruit of the Loom

S, M, L, XL, XXL, 3XL, 4XL, 5XL
BLACK | HEATHER GREY

S, M, L, XL, XXL
AZURE BLUE | BURGUNDY | CLASSIC OLIVE
DARK HEATHER GREY | LIGHT GRAPHITE (SOLID) | RED
ROYAL BLUE | WHITE

S, M, L, XL, XXL, 3XL
DEEP NAVY

Verdeckter Metall-Reißverschluss für bessere Bedruckbarkeit | Doppellagige Kapuze mit gleichfarbigem, flachem Kordelzug | Single-Jersey Nackenband | Zwei aufgesetzte Taschen | Bündchen aus Baumwolle/Lycra® Ripp

BCWU03K | WU03K **KING Zipped Hood Jacket_°**

80% Baumwolle / 20% Polyester (Heather Grey: 75% Baumwolle / 21% Polyester / 4% Viskose), (Heather Mid Grey: 60% Baumwolle / 40% Polyester)

XS, S, M, L, XL, XXL, 3XL, 4XL

280 g/m² B&C

XS, S, M, L, XL, XXL, 3XL, 4XL

ASPHALT	BLACK PURE	HEATHER GREY	NAVY BLUE
RED	ROYAL	WHITE	

XS, S, M, L, XL, XXL, 3XL

DARK CHERRY	HEATHER MID GREY	KHAKI	NAVY

Unisex | Innen gebürstetes Fleece | Lange Ärmel | Normale Passform | Einlaufvorbehandelte, ringgesponnene, gekämmte nachhaltige Baumwolle | Seitennähte | Kapuze mit Single-Jersey-Futter | Flache Zugschnur mit luxuriösen Metallspitzen | Qualitativ hochwertiges, langlebiges Nackenband | Verdeckter Reißverschluss aus Metall | Single-Jersey-Halbmond im Rücken | Sehr weiches Gewebe mit Pfirsichhauteffekt aus 100% Baumwolle (B&C PST-Technologie) | Glatte, weiche und ebene Oberfläche | Weiches Doppel-Satin-Etikett

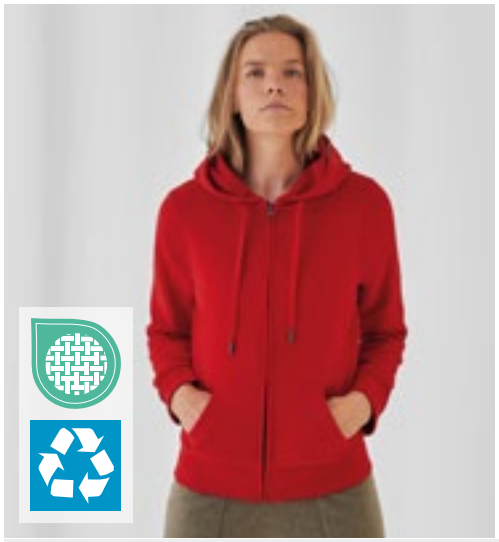

BCWW03Q | WW03Q **QUEEN Zipped Hood Jacket_°**

80% Baumwolle / 20% Polyester (Heather Grey: 75% Baumwolle / 21% Polyester / 4% Viskose), (Heather Mid Grey: 60% Baumwolle / 40% Polyester)

XS, S, M, L, XL, XXL, 3XL

280 g/m² B&C

XS, S, M, L, XL, XXL, 3XL

ASPHALT	BLACK PURE	HEATHER GREY	NAVY BLUE
RED	ROYAL	WHITE	

XS, S, M, L, XL, XXL

DARK CHERRY	HEATHER MID GREY	KHAKI	NAVY

Innen gebürstetes Fleece | Lange Ärmel | Normale Passform | Einlaufvorbehandelte, ringgesponnene, gekämmte nachhaltige Baumwolle | Seitennähte | Kapuze mit Single-Jersey-Futter | Flache Zugschnur mit luxuriösen Metallspitzen | Qualitativ hochwertiges, langlebiges Nackenband | Verdeckter Reißverschluss aus Metall | Single-Jersey-Halbmond im Rücken | Sehr weiches Gewebe mit Pfirsichhauteffekt aus 100% Baumwolle (B&C PST-Technologie) | Glatte, weiche und ebene Oberfläche | Weiches Doppel-Satin-Etikett

BCWU35B | WU35B **Inspire Zipped Hood Jacket_°**

80% Baumwolle / 20% Polyester (Heather Grey: 71% Baumwolle / 25% Polyester / 4% Viskose)

XS, S, M, L, XL, XXL, 3XL

280 g/m² B&C

ASPHALT	BLACK PURE	HEATHER GREY	NAVY
NAVY BLUE	OFF WHITE	RED	ROYAL
SAGE	SOFT ROSE	WHITE	

Unisex | French Terry | Lange Ärmel | Normale Passform | Einlaufvorbehandelte, ringgesponnene, gekämmte Bio-Baumwolle oder Baumwolle im Übergang zu Bio | Recyceltes Polyester | Seitennähte | Einfaches Branding: Kein B&C-Etikett | Innen Halbmond aus Single-Jersey auf Rückseite | Qualitativ hochwertiges Nackenband mit Fischgrät-Muster | Verdeckter Reißverschluss aus Metall | Kapuze mit Single-Jersey-Futter | Modischer Kordelzug | Ungebürstete Qualität | Widerstandsfähige Qualität | Weiches Handgefühl | Glatte und weiche Oberfläche | In Seitennaht: Weiches Satin-Etikett

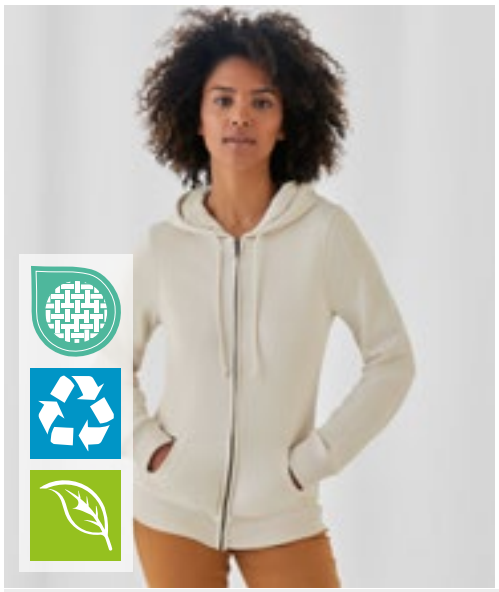

BCWW36B | WW36B **Inspire Zipped Hood Jacket /Women_°**

80% Baumwolle / 20% Polyester (Heather Grey: 71% Baumwolle / 25% Polyester / 4% Viskose)

XS, S, M, L, XL, XXL

280 g/m² B&C

ASPHALT	BLACK PURE	HEATHER GREY	NAVY
NAVY BLUE	OFF WHITE	RED	ROYAL
SAGE	SOFT ROSE	WHITE	

French Terry | Lange Ärmel | Normale Passform | Einlaufvorbehandelte, ringgesponnene, gekämmte Bio-Baumwolle oder Baumwolle im Übergang zu Bio | Recyceltes Polyester | Seitennähte | Einfaches Branding: Kein B&C-Etikett | Innen Halbmond aus Single-Jersey auf Rückseite | Qualitativ hochwertiges Nackenband mit Fischgrät-Muster | Verdeckter Reißverschluss aus Metall | Kapuze mit Single-Jersey-Futter | Modischer Kordelzug | Ungebürstete Qualität | Widerstandsfähige Qualität | Weiches Handgefühl | Glatte und weiche Oberfläche | In Seitennaht: Weiches Satin-Etikett

ROLY

RY6421 | CQ6421 **Montblanc Hooded Sweatjacket**

50% Polyester / 50% Baumwolle (Heather Grey: 55% Baumwolle / 40% Polyester / 5% Viskose)

S, M, L, XL, XXL, 3XL

280 g/m² Roly

BLACK 02 | BOTTLE GREEN 56 | GARNET RED 57
HEATHER GREY 58 | NAVY BLUE 55 | RED 60
ROYAL BLUE 05

Innen angeraut | Durchgehender Reißverschluss | Ripp-Strick an Kapuze und Eingriffen der Kängurutaschen | 2x2 Ripp-Strick-Bündchen mit Elasthan bei Ärmelbündchen und Saum | Herausreißbares Label

RY6425 | CQ6425 **Women´s Veleta Sweatjacket**

50% Baumwolle / 50% Polyester (Heather Grey: 55% Baumwolle / 40% Polyester / 5% Viskose)

S, M, L, XL, XXL

280 g/m² Roly

BLACK 02 | HEATHER GREY 58 | NAVY BLUE 55
ROSETTE 78

Innen angeraut | Mit Kapuze in gleichfarbigem Futter | Durchgehender Metall-Reißverschluss in Silber | Kängurutasche | Nackenband | Ripp-Strick 2x2 an den Ärmeln und Saum | Taillierter Schnitt | Herausreißbares Label

Just Hoods AWDis

JH050 | JH050 **Zoodie**

80% Baumwolle / 20% Polyester (Charcoal (Heather): 52% Baumwolle / 48% Polyester), (Heather Grey: 75% Baumwolle / 25% Polyester), (Black Smoke: 70% Baumwolle / 30% Polyester)

S, M, L, XL, XXL, 3XL, 4XL, 5XL

280 g/m² Just Hoods

S, M, L, XL, XXL, 3XL, 4XL, 5XL

DEEP BLACK | HEATHER GREY | JET BLACK
NEW FRENCH NAVY

S, M, L, XL, XXL

ARCTIC WHITE | ASH (HEATHER) | BLACK SMOKE
BOTTLE GREEN | BURGUNDY | CHARCOAL (HEATHER)
DESERT SAND | DIGITAL LAVENDER | DUSTY GREEN
DUSTY PINK | FIRE RED | FOREST GREEN
HAWAIIAN BLUE | HOT PINK | KELLY GREEN
MUSTARD | ORANGE CRUSH | OXFORD NAVY
PURPLE | ROYAL BLUE | SAPPHIRE BLUE
STEEL GREY (SOLID) | STORM GREY (SOLID) | SUN YELLOW

Doppellagige Kapuze | Gerippte Bündchen und Saum | Zugbänder in gleicher Farbe | Durchgehender, verdeckter Reißverschluss | Innen gebürstet | Doppelnaht-Details | Kängurutasche | Gebürstetes Innenvlies | Einfaches Abreißetikett | Weiches Baumwollgewebe sorgt für eine ideale Druckoberfläche

S5610 | ST5610 **Sweat Jacket Select**

80% Baumwolle / 20% Polyester (Grey Heather: 70% Baumwolle / 30% Polyester)

S, M, L, XL, XXL, 3XL

280 g/m² Stedman®

S, M, L, XL, XXL, 3XL

BLACK OPAL | BLUE MIDNIGHT | GREY HEATHER

S, M, L, XL, XXL

CRIMSON RED

Kängurutaschen | Doppelt gelegte Kapuze | Breites, modernes Ripp-Bündchen mit Elasthan an Ärmel und Saum | Ton-in-Ton-Reißverschluss mit Metallschieber (nickelfrei) | Dekorative Flatlock-Nähte | Metall-Ösen für Kordelzug (nickelfrei) | Breiter Kordelzug mit Metall-Enden (nickelfrei) | Nackenband | Gebürstete Innenseite | Pflegeetikett in der Seitennaht | Kleines Größenetikett im Nacken | Seitennähte | Normal Fit | Waschbar bis 40 °C

S5710 | ST5710 **Sweat Jacket Select Women**

80% Baumwolle / 20% Polyester (Grey Heather: 70% Baumwolle / 30% Polyester)

S, M, L, XL

280 g/m² Stedman®

BLACK OPAL | BLUE MIDNIGHT | GREY HEATHER

Kängurutaschen | Doppelt gelegte Kapuze | Breites, modernes Ripp-Bündchen mit Elasthan an Ärmel und Saum | Ton-in-Ton-Reißverschluss mit Metallschieber (nickelfrei) | Dekorative Flatlock-Nähte | Metall-Ösen für Kordelzug (nickelfrei) | Breiter Kordelzug mit Metall-Enden (nickelfrei) | Windschutzleiste | Nackenband | Gebürstete Innenseite | Pflegeetikett in der Seitennaht | Kleines Größenetikett im Nacken | Seitennähte | Normal Fit | Waschbar bis 40 °C

XO1650 | 1650 **Men´s Hoody Jacket**

70% Baumwolle / 30% Polyester (Heather Black: 52% Baumwolle / 48% Polyester), (Heather Grey: 62% Baumwolle / 33% Polyester / 5% Viskose)

XS, S, M, L, XL, XXL, 3XL, 4XL, 5XL

280 g/m² X.O by Promodoro

AZUR BLUE | BLACK | FRENCH NAVY | HEATHER GREY
NAVY | OLIVE | PETROL | WHITE

Durchgehender Ton in Ton Reißverschluss | Doppelkapuze | Kängurutaschen | Breite Elasthanbündchen an Ärmeln und Saum | Flatlock-Nähte | Neutrales Größenetikett | Molton-Brushed

XO1751 | 1751 **Women´s Hoody Jacket**

70% Baumwolle / 30% Polyester (Heather Black: 52% Baumwolle / 48% Polyester), (Heather Grey: 62% Baumwolle / 33% Polyester / 5% Viskose)

XS, S, M, L, XL, XXL, 3XL

280 g/m² X.O by Promodoro

AZUR BLUE | BLACK | FRENCH NAVY | HEATHER GREY
NAVY | OLIVE | PETROL | WHITE

Durchgehender Ton in Ton Reißverschluss | Doppelkapuze | Kängurutaschen | Breite Elasthanbündchen an Ärmeln und Saum | Flatlock-Nähte | Neutrales Größenetikett | Leicht tailliert | Molton-Brushed

NEW COLOUR

L478 | 47800 **Men´s Hooded Zipped Jacket Seven**

50% Baumwolle / 50% Polyester

S, M, L, XL, XXL, 3XL

280 g/m² SOL´S

BLACK | CHARCOAL MELANGE | FRENCH NAVY | GREY MELANGE | RED

Ringgesponnene Baumwolle | Gefütterte Kapuze mit Kordel und Stopper | Innen angeraut | Nylon-Reißverschluss | Zwei Kängurutaschen | Elasthan Ripp-Strick an Ärmeln und Bund

NEW COLOUR

L479 | 47900 **Women´s Hooded Zipped Jacket Seven**

50% Baumwolle / 50% Polyester

S, M, L, XL

280 g/m² SOL´S

BLACK | CHARCOAL MELANGE | FRENCH NAVY | GREY MELANGE | RED

Ringgesponnene Baumwolle | Passgenauer Schnitt | Gefütterte Kapuze mit Kordel | Elasthan Ripp-Strick an Ärmeln und Bund | Zwei Kängurutaschen | Innen angeraut | Nylon-Reißverschluss

L03105 | 03105 **Men´s Zip Hoodie Spike**

80% Baumwolle / 20% Polyester, Außen: 100% Baumwolle (Grey Melange: 75% Baumwolle / 20% Polyester/ 5% Viskose)

S, M, L, XL, XXL, 3XL

280 g/m² SOL´S

BLACK | FRENCH NAVY | HEATHER GREY MELANGE | RED | ROYAL BLUE 241 | WHITE

Fleece-Material mit geringer Schrumpfung (280) | 80% ringgesponnene Baumwolle / 20% Polyester, angeraute Innenseite; Außenmaterial: 100% Baumwolle | Eingesetzte Ärmel | 2 Kängurutaschen | Geschnitten und genäht | Gefütterte Kapuze mit Ton-in-Ton-Kordelzug | 2 x 2 gerippte Ärmelabschlüsse und Saum | Halbmondförmiger Innenkragen | Nackenband |YKK Reißverschluss

L03106 | 03106 **Women´s Zip Hoodie Spike**

80% Baumwolle / 20% Polyester, Außen: 100% Baumwolle (Grey Melange: 75% Baumwolle / 20% Polyester/ 5% Viskose)

XS, S, M, L, XL, XXL

280 g/m² SOL´S

BLACK | FRENCH NAVY | HEATHER GREY MELANGE | ROYAL BLUE 241

Fleece-Material mit geringer Schrumpfung (280) | 80% ringgesponnene Baumwolle / 20% Polyester, angeraute Innenseite; Außenmaterial: 100% Baumwolle | Eingesetzte Ärmel | 2 Kängurutaschen | Geschnitten und genäht | Gefütterte Kapuze mit Ton-in-Ton-Kordelzug | 2 x 2 gerippte Ärmelabschlüsse und Saum | Halbmondförmiger Innenkragen | Nackenband | YKK Reißverschluss

JH250 | JH250 Organic Zoodie

80% Baumwolle / 20% Polyester (Heather Grey: 75% Baumwolle / 25% Polyester)

XS, S, M, L, XL, XXL

280 g/m² Just Hoods

ARCTIC WHITE | BURGUNDY | CHARCOAL (HEATHER) | DEEP BLACK | HEATHER GREY | NEW FRENCH NAVY

Bio-Baumwolle / recyceltes Polyester | Kapuzen-Jacke mit durchgehendem YKK-Reißverschluss aus Metall | Verdeckter Hauptreißverschluss aus identischem Material | Zwillingsnadelstich-Detail | Doppellagige Kapuze | Zugbänder in gleicher Farbe | Kängurutaschen | Gebürstetes Innenvlies | Gerippte Ärmelabschlüsse und Saum | Einfaches Abreißetikett | Weiches Baumwollgewebe sorgt für eine ideale Druckoberfläche

K303 | KK303 Regular Fit Superwash® 60° Zipped Hoodie

65% Polyester / 35% Baumwolle

XS, S, M, L, XL, XXL, 3XL

280 g/m² Kustom Kit

BLACK | DARK GREY MARL | NAVY

Durchgehender Reißverschluss an der Vorderseite | Abgesetzte gefütterte Kapuze | 1-farbiges Band im Nacken | Versiegelte Schulternähte | Abgesetzte, doppellagige Ärmelbündchen und Einfassung | Doppelnaht im Schulterbereich | Flatlock-Nähte um Armloch und Taschenoberseite | Flacher Kapuzen-Kordelzug | Kanal mit Metall-Ösen | Gebürstete, silberne Metallbeschläge | Zwei Taschen vorne mittig | Heraustrennbares Etikett | Anhänger mit Aufdruck Superwash® 60°

RG6830 | TRF683 Pro Full Zip Hoodie

65% Polyester / 35% Baumwolle

XS, S, M, L, XL, XXL, 3XL, 4XL

Regatta Professional

BLACK | CLASSIC RED | DARK GREEN | NAVY | NEW ROYAL | SEAL GREY

Angerautes Sweat-Material aus Bio-Baumwolle / Polyester | Mittiger Reißverschluss an der Vorderseite | Gerippte Ärmelabschlüsse und Saum | Fest angebrachte Kapuze mit Kordelzug | Heraustrennbares Etikett

Z266 | R-266M-0 Men´s Authentic Zipped Hood Jacket

80% Baumwolle / 20% Polyester, Oberstoff: 100% Baumwolle

XS, S, M, L, XL, XXL, 3XL, 4XL, 5XL

280 g/m² Russell

XS, S, M, L, XL, XXL, 3XL, 4XL, 5XL

BLACK | FRENCH NAVY

XS, S, M, L, XL, XXL, 3XL

BOTTLE GREEN | BRIGHT ROYAL | BURGUNDY | CLASSIC RED | FUCHSIA | WHITE

XS, S, M, L, XL, XXL, 3XL, 4XL

CONVOY GREY (SOLID) | LIGHT OXFORD (HEATHER)

Gekämmte, ringgesponnene Baumwolle | 3-lagiger Sweatshirt-Stoff | Gerader Schnitt für ein zeitgemäßes Erscheinungsbild | Messingfarbener YKK-Reißverschluss | Verdeckter Reißverschluss für vollflächige Veredelung | Modisch flaches Zugband mit Knopfloch-Ösen | Zugband-Führung in der doppellagigen Kapuze | Schlankere Schulterpartie und Ärmel, nach vorne versetzte Schulternaht | Decknähte an Armausschnitten, Bündchen und Saum | Nackenband in Fischgrätoptik | Kopfhörer-Kabelführung | 3-lagige Konstruktion | Saum und Bündchen weiter geschnitten

Z266F | R-266F-0 Ladies´ Authentic Zipped Hood Jacket

80% Baumwolle / 20% Polyester, Oberstoff: 100% Baumwolle

XS, S, M, L, XL, XXL

280 g/m² Russell

XS, S, M, L, XL, XXL

BLACK | FRENCH NAVY | LIGHT OXFORD (HEATHER)

XS, S, M, L, XL

BOTTLE GREEN | BRIGHT ROYAL | BURGUNDY | CLASSIC RED | CONVOY GREY (SOLID) | FUCHSIA | WHITE

Gekämmte, ringgesponnene Baumwolle | 3-lagiger Sweatshirt-Stoff | Gerader Schnitt für ein zeitgemäßes Erscheinungsbild | Messingfarbener YKK-Reißverschluss | Verdeckter Reißverschluss für vollflächige Veredelung | Modisch flaches Zugband mit Knopfloch-Ösen | Zugband-Führung in der doppellagigen Kapuze | Schlankere Schulterpartie und Ärmel, nach vorne versetzte Schulternaht | Decknähte an Armausschnitten, Bündchen und Saum | Nackenband in Fischgrätoptik | Kopfhörer-Kabelführung | 3-lagige Konstruktion | Saum und Bündchen weiter geschnitten

L04237 | 04237 **Unisex Full-Zip Hoodie Calipso**

80% Baumwolle / 20% Polyester
XS, S, M, L, XL, XXL, 3XL
300 g/m² SOL´S

BLACK | FRENCH NAVY | GREY MELANGE | ROYAL BLUE 241 | WHITE

Außenseite: Gekämmte Bio-Baumwolle im Übergang | Recyceltes Polyester | Geschnitten und genäht | Eingesetzte Ärmel | 2x2-Ripp an Bündchen und Saum | Kangorootasche | Kapuze mit Jersey-Futter | Kordelzug mit Metallösen und Stoppern | Verschluss vorne mit verdecktem Reißverschluss | Metall-Reißverschluss und -Schieber | Jersey-Halbmond und Nackenband im Kragen | Ungebürstete Innenseite

L03812 | 03812 **Unisex Full-Zip Hoodie Carter**

80% Baumwolle / 20% Polyester
XS, S, M, L, XL, XXL, 3XL
280 g/m² SOL´S

BLACK | CHARCOAL MELANGE | FRENCH NAVY | GREY MELANGE | ROYAL BLUE 241 | WHITE

Recyceltes Polyester | Eingesetzte Ärmel | Geschnitten und genäht | 1x1-Ripp an Bündchen und Saum | Kangorootasche | Gefütterte Kapuze mit farblich angepasstem Kordelzug und Metallösen | Verschluss vorne mit verdecktem Reißverschluss | Farblich abgestimmter Reißverschluss aus gespritztem Kunststoff mit farblich abgestimmtem Reißverschlussschieber aus Metall | Jersey-Halbmond und Nackenband im Kragen

TJ5508 | 5508 **Ribbed Interlock Hooded Full Zip**

80% Baumwolle / 20% Polyester
S, M, L, XL, XXL, 3XL
365 g/m² Tee Jays

BLACK

Ringgesponnene Baumwolle | Ripp-Interlock | Durchgehender Reißverschluss | Zweilagige Kapuze | Zwei offene Vordertaschen | Ripp-Bündchen mit Elastan | Nackenband in Fischgrätoptik | Flaches Ripp-Bündchen hinten | SBS-Reißverschluss

BY192 | BY192 **Ultra Heavy Zip Hoody**

100% Baumwolle
XS, S, M, L, XL, XXL, 3XL, 4XL, 5XL
460 g/m² Build Your Brand

BLACK | COBALT BLUE | HEATHER GREY | OLIVE | U. BEIGE

Ultra Heavy Terry | Loose fit | Durchgehender, metallischer Reißverschluss | Kapuze | Breite, gerippte Bündchen und Saum | Geteilte Kängurutasche

BY254 | BY254 **90's Zip Hoody**

100% Baumwolle
XS, S, M, L, XL, XXL, 3XL, 4XL, 5XL
460 g/m² Build Your Brand

BLACK | HEATHER GREY

Hoody mit Reißverschluss | Oversize Passform mit stark überschnittenen Schultern | XXL-Kapuze | Geteilte Känguru-Tasche auf der Front | Breite Rippenbündchen an Ärmeln und Saum | Schwerer Baumwoll-Terry

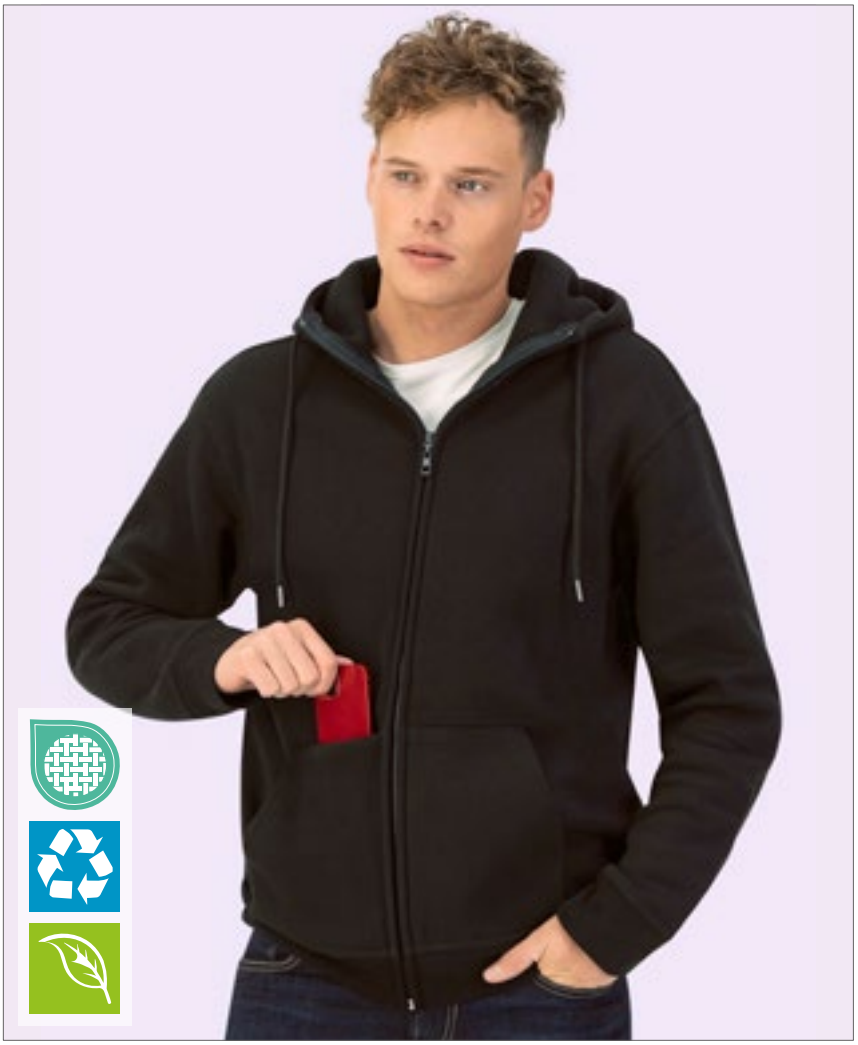

SW240 | SW240 **Organic Cotton Unisex Sweat Jacket**

75% Baumwolle / 25% Polyester
XS, S, M, L, XL, XXL, 3XL
400 g/m² Starworld

DEEP BLACK

55% Bio-Baumwolle / 20% recycelte Baumwolle / 25% Polyester | Gebürstetes Fleece mit 3-fädigem Garn | Schmutz- und wasserabweisend | Sweatshirt mit durchgehendem Reißverschluss und doppelt gefütterter, besonders schwerer Kapuze | Großzügiger Schnitt | Modischer Kordelzug mit Einfassung | Integrierte Handytasche | Für einfaches Rebranding, Größenlabel nur unter Nackenband eingenäht | Abreißetikett mit obligatorischen Informationen innen

NEW COLOUR

SW250 | SW250 **Zip Through Hooded Sweat Jacket**

80% Baumwolle / 20% Polyester (Sports Grey: 70% Baumwolle / 30% Polyester), (Dark Heather: 50% Baumwolle / 50% Polyester)
S, M, L, XL, XXL, 3XL
290 g/m² Starworld

S, M, L, XL, XXL, 3XL
BLACK | DEEP NAVY | SPORTS GREY (MELANGE)
S, M, L, XL, XXL
BURGUNDY | DARK HEATHER | KHAKI
WHITE

Gekämmte Baumwolle | Innen angerautes Fleece | Doppelnähte | Doppellagige Kapuze mit antiken Messing-Ösen und breitem Kordelzug in gleicher Farbe | Verdeckter Reißverschluss | Abfallende Schulternähte für mehr Tragekomfort | Schwere Ripp-Bündchen an Ärmeln und Saum | Vorgeschrumpft mit Anti-pilling-Ausstattung | Waschbar bis 40 °C

NEW

Label

SW290 | SW290 **Unisex Full Zip Hooded Jacket**

75% Baumwolle / 25% Polyester

S, M, L, XL, XXL, 3XL

300 g/m²

Starworld

DEEP BLACK DEEP NAVY

55% Bio-Baumwolle / 20% recycelte Baumwolle / 25% recycelter Polyester | Gebürstetes Fleece mit 3-fädigem Garn | Kapuze mit Fleecefutter | Großzügiger Schnitt | Kordelzug mit silberner Spitze und Ösen und passendem Reißverschlussschieber | Halbmond aus Hauptmaterial hinten am Nacken | Abreißetikett

JHK422 | SWUAHOOD **Zipped Hooded Sweater**

65% Polyester / 35% Baumwolle (Grey Melange: 61% Baumwolle / 31% Polyester / 8% Viskose)

XS, S, M, L, XL, XXL

290 g/m² JHK

BLACK	DARK GREY MELANGE	GREY MELANGE	KELLY GREEN
KHAKI	MUSTARD	NAVY	RED
ROYAL BLUE	WHITE		

Kapuzen-Sweatshirt | Kordeln in passender Farbe | Durchgehender Reißverschluss | Kangorootasche | 1x1 Lycra Ripp-Strick an Ärmelbündchen und Bund

BY012 | BY012 **Heavy Zip Hoody**

65% Baumwolle / 35% Polyester

S, M, L, XL, XXL, 3XL, 4XL, 5XL

300 g/m² Build Your Brand

BARK	BLACK	BURGUNDY	CHARCOAL (HEATHER)
HEATHER GREY	LIGHT ASPHALT	OLIVE	

Innen angerauter Sweatstoff | Neutrales Größenlabel ohne Branding, für Nackendruck geeignet | Kängurutaschen mit Taschenöffnungen aus Oberstoff | Set-In-Ärmel | Halbmond im Nacken | Kapuze mit zwei Teilungsnähten | Nackenband | Gefütterte Kapuze aus Oberstoff | Verdeckter Reißverschluss | Lang geschnitten

JN8026 | 8026 **Men´s Zip-Hoody**

85% Baumwolle / 15% Polyester

S, M, L, XL, XXL, 3XL, 4XL, 5XL

300 g/m² James&Nicholson

ACID YELLOW	ASH (HEATHER)	BLACK	BLACK HEATHER
BURGUNDY MELANGE	CARMINE RED MELANGE	COBALT	GLACIER MELANGE
GRAPHITE (SOLID)	GREY HEATHER	INK MELANGE	LIGHT DENIM MELANGE
LIME GREEN	NAVY	OLIVE	ORANGE
PETROL MELANGE	RED	ROSE MELANGE	ROYAL HEATHER
TURQUOISE	WHITE	WINE	

Sweat-Jacke mit Kapuze und Reißverschluss | Hochwertige French-Terry Qualität | 85% gekämmte, ringgesponnene Bio-Baumwolle | Doppellagige Kapuze mit Kordelzug | Seitliche Teilungsnähte im Vorderteil, Kängurutasche | Bündchen mit Elasthan | YKK Reißverschluss | Tear off!®- Label

JN8025 | 8025 **Ladies´ Zip-Hoody**

85% Baumwolle / 15% Polyester

XS, S, M, L, XL, XXL, 3XL

300 g/m² James&Nicholson

ACID YELLOW	ASH (HEATHER)	BLACK	BLACK HEATHER
BURGUNDY MELANGE	CARMINE RED MELANGE	COBALT	GLACIER MELANGE
GRAPHITE (SOLID)	GREY HEATHER	INK MELANGE	LIGHT DENIM MELANGE
LIME GREEN	NAVY	OLIVE	ORANGE
PETROL MELANGE	RED	ROSE MELANGE	ROYAL HEATHER
TURQUOISE	WHITE	WINE	

Sweat-Jacke mit Kapuze und Reißverschluss | Hochwertige French-Terry Qualität | 85% gekämmte, ringgesponnene Bio-Baumwolle | Doppellagige Kapuze mit Kordelzug | Seitliche Teilungsnähte im Vorderteil, Kängurutasche | Bündchen mit Elasthan | YKK Reißverschluss | Tear off!®- Label | Leicht tailliert

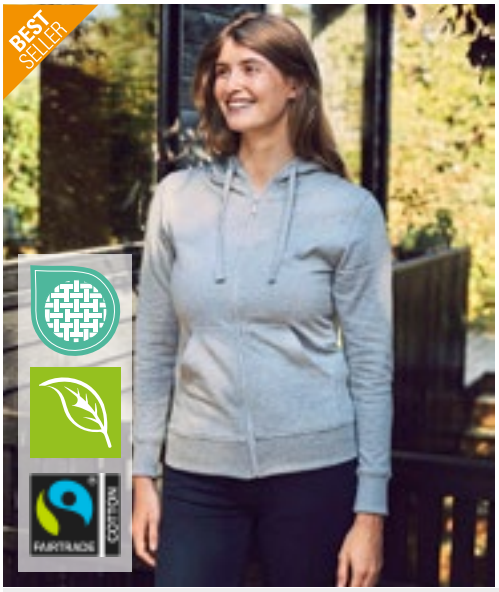

NEW COLOUR

NE83301 | O83301 **Ladies´ Zip Hoodie**

100% Baumwolle
XS, S, M, L, XL, XXL
300 g/m² Neutral

ASH GREY	BLACK	BORDEAUX	BOTTLE GREEN
CHARCOAL	DARK HEATHER	DUSTY INDIGO	DUSTY MINT
DUSTY YELLOW	GREEN	LIGHT BLUE	LIGHT PINK
LIME	MILITARY	NAVY	ORANGE
PINK	RED	ROYAL	SAND
SAPPHIRE	SPORT GREY	TEAL	WHITE
YELLOW			

Fairtrade-zertifizierte Baumwolle | Gekämmte Bio-Baumwolle | Fleece mit gebürsteter Rückseite | Passender YKK-Reißverschluss | Doppelt gefütterte Kapuze | Kangorootasche | Elasthan-Ripp an Ärmeln und Unterteil | Flache Kordel

NE63401 | O63401 **Unisex Hoodie With Hidden Zip**

100% Baumwolle
XS, S, M, L, XL, XXL, 3XL
300 g/m² Neutral

BLACK	BORDEAUX	DARK HEATHER	MILITARY
NAVY	SPORT GREY		

Fairtrade-zertifizierte Baumwolle | Zertifizierte, gekämmte Bio-Baumwolle | Fleece mit gebürsteter Rückseite | Passender und verborgener YKK-Reißverschluss | Doppelt gefütterte Kapuze | Kangorootasche | Elasthan-Ripp an Ärmeln und Unterteil | Flache Kordel

602

NEW COLOUR

>3XL

NE63301 | O63301 **Men´s Zip Hoodie**

100% Baumwolle
XS, S, M, L, XL, XXL, 3XL, 4XL, 5XL
300 g/m² Neutral

XS, S, M, L, XL, XXL, 3XL, 4XL, 5XL

BLACK	NAVY	SPORT GREY

S, M, L, XL, XXL, 3XL

ASH GREY	BORDEAUX	BOTTLE GREEN
BROWN	CHARCOAL	DARK HEATHER
DUSTY INDIGO	DUSTY MINT	DUSTY PURPLE
DUSTY YELLOW	GREEN	LIGHT BLUE
LIGHT PINK	LIME	MILITARY
NATURE	OKAY ORANGE	ORANGE
PINK	PURPLE	RED
ROYAL	SAND	SAPPHIRE
TEAL	WHITE	YELLOW

Fairtrade-zertifizierte Baumwolle | Gekämmte Bio-Baumwolle | Fleece mit gebürsteter Rückseite | Passender YKK-Reißverschluss | Doppelt gefütterte Kapuze | Kangorootasche | Elasthan-Ripp an Ärmeln und Unterteil | Flache Kordel

E5182 | 5182 **Men´s Hoody Jacket 80/20**

80% Baumwolle / 20% Polyester (Sports Grey: 75% Baumwolle / 17% Polyester / 8% Viskose)

S, M, L, XL, XXL, 3XL

320 g/m² Promodoro

BLACK | NAVY | SPORTS GREY (HEATHER)

Durchgehender und verdeckter Metall-Reißverschluss | Doppellagige Kapuze | Kängurutaschen | Elasthan-Bündchen an Arm und Saum | Molton brushed | 80% gekämmte Baumwolle / 20% Polyester (Sports Grey: 75% gekämmte Baumwolle / 17% Polyester / 8% Viskose)

E5181 | 5181 **Women´s Hoody Jacket 80/20**

80% Baumwolle / 20% Polyester (Sports Grey: 75% Baumwolle / 17% Polyester / 8% Viskose)

XS, S, M, L, XL, XXL

320 g/m² Promodoro

BLACK | NAVY | SPORTS GREY (HEATHER)

Durchgehender und verdeckter Metall-Reißverschluss | Elasthan-Bündchen an Ärmeln und Saum | Kängurutaschen | Molton brushed | Kapuze | 80% gekämmte Baumwolle / 20% Polyester (Sports Grey: 75% gekämmte Baumwolle / 17% Polyester / 8% Viskose)

HRM707 | 707 **Men´s Premium Hooded Jacket**

70% Baumwolle / 30% Polyester

S, M, L, XL, XXL, 3XL, 4XL, 5XL, 6XL

320 g/m² HRM

BLACK | DARK GREY | GREY MELANGE | NAVY | RED | WHITE

Ringgesponnene und gekämmte Baumwolle / Recycelter Polyester (innen angeraut) | Weiches Mischgewebe | Modern regular fit | Antipilling und einlaufvorbehandelt, farbecht | Zwei Seitentaschen mit Reißverschluss und zwei Innentaschen | Saum, Taschenabschluss und Ärmelbund sind mit hochwertigem 1x1-Rippstrick versehen | Alle Nähte sind durch flache Ziernähte hervorgehoben | Je drei Metallösen im Antik-Look (stonewashed) | Breite Ton-in-Ton Kordeln | Label -frei

HRM807 | 807 **Women´s Premium Hooded Jacket**

70% Baumwolle / 30% Polyester

XS, S, M, L, XL, XXL, 3XL, 4XL, 5XL

320 g/m² HRM

BLACK | DARK GREY | GREY MELANGE | NAVY | RED | WHITE

Ringgesponnene und gekämmte Baumwolle / Recycelter Polyester (innen angeraut) | Weiches Mischgewebe | Modern regular fit | Antipilling und einlaufvorbehandelt, farbecht | Zwei Seitentaschen mit Reißverschluss und zwei Innentaschen | Saum, Taschenabschluss und Ärmelbund sind mit hochwertigem 1x1-Rippstrick versehen | Alle Nähte sind durch flache Ziernähte hervorgehoben | Je drei Metallösen im Antik-Look (stonewashed) | Breite Ton-in-Ton Kordeln | Label -frei

Tiger Cotton®

NET63301 | T63301 **Unisex Tiger Cotton Hoodie With Zipper**

100% Baumwolle
XS, S, M, L, XL, XXL, 3XL
300 g/m² Tiger Cotton by Neutral

BLACK | BORDEAUX | BOTTLE GREEN | NAVY | SPORT GREY

Bio-Baumwolle in Umwandlung | Gekämmte Baumwolle | Fleece mit gebürsteter Rückseite | Passender YKK-Reißverschluss | Doppelt gefütterte Kapuze | Kängorootasche | Ripp-Bündchen an Ärmeln und Saum | Flache Kordel

Just Hoods AWDis

Label

JH150 | JH150 **Graduate Heavyweight Zoodie**

70% Baumwolle / 30% Polyester (Charcoal (Heather): 55% Polyester / 45% Baumwolle), (Heather Grey: 65% Baumwolle / 35% Polyester)
XS, S, M, L, XL, XXL, 3XL
330 g/m² Just Hoods

CHARCOAL (HEATHER) | HEATHER GREY | JET BLACK | NEW FRENCH NAVY | ROYAL BLUE

3-teilige Kapuze mit Single-Jersey-Innenseite | Schweres Material | Ärmelbündchen und Saum mit 2x1-Ripp | YKK-Reißverschluss und Schieber aus Kunststoff mit Kinnschutz | Geteilte Kängurutasche | Flache Zugkordeln | Flachnaht-Detail an Tasche | Weiches Baumwollgewebe sorgt für eine ideale Druckoberfläche | Einfaches Abreißetikett | Gebürstetes Innenvlies

JAMES & NICHOLSON by dealer

JN042 | JN042 **Men´s Hooded Jacket**

80% Baumwolle / 20% Polyester
S, M, L, XL, XXL, 3XL
300 g/m² James&Nicholson

BLACK | GREY HEATHER | NAVY | RED | ROYAL | WHITE

Kapuzen-Jacke aus formbeständiger Sweat-Qualität | Gekämmte, ringgesponnene Baumwolle | Doppellagige Kapuze mit Kordelzug | Doppelnähte für eine längere Haltbarkeit | Bündchen mit Elasthan | Kängurutasche | 3-fädige Sweat-Qualität | Innen angeraut | 60°C waschbar

60°

JN053 | JN053 **Ladies´ Hooded Jacket**

80% Baumwolle / 20% Polyester
S, M, L, XL, XXL
320 g/m² James&Nicholson

BLACK | GREY HEATHER | NAVY | RED | ROYAL | WHITE

Kapuzen-Jacke aus formbeständiger Sweat-Qualität | Gekämmte, ringgesponnene Baumwolle | Doppellagige Kapuze mit Kordelzug | Doppelnähte für eine längere Haltbarkeit | Bündchen mit Elasthan | Kängurutasche | 3-fädige Sweat-Qualität | Innen angeraut | 60°C waschbar | Femininer Schnitt

Just Hoods AWDis

JH053 | JH053 **Varsity Zoodie**

80% Baumwolle / 20% Polyester (Charcoal (Heather): 52% Baumwolle / 48% Polyester), (Heather Grey: 75% Baumwolle / 25% Polyester)

S, M, L, XL, XXL

280 g/m²

Just Hoods

CHARCOAL (HEATHER)/JET BLACK	FIRE RED/ARCTIC WHITE	FIRE RED/JET BLACK
HEATHER GREY/FRENCH NAVY	JET BLACK/FIRE RED	JET BLACK/GOLD
JET BLACK/HEATHER GREY	JET BLACK/ORANGE CRUSH	NEW FRENCH NAVY/FIRE RED
NEW FRENCH NAVY/HEATHER GREY	NEW FRENCH NAVY/SKY BLUE	SAPPHIRE BLUE/HEATHER GREY

Kapuzen-Sweat-Jacke mit kontrastfarbenem Kunststoff-Reißverschluss | Doppellagige Kapuze mit kontrastfarbener Innenseite | Doppelnaht-Details | Innen gebürstet | Kängurutasche | Gebürstetes Innenvlies | Flache Zugbänder in Kontrastfarbe | Gerippte Bündchen und Saum | Einfaches Abreißetikett | Weiches Baumwollgewebe sorgt für eine ideale Druckoberfläche

Just Hoods AWDis

JH050F | JH050F **Women´s College Zoodie**

80% Baumwolle / 20% Polyester (Heather Grey: 75% Baumwolle / 25% Polyester)

XS, S, M, L, XL, XXL

280 g/m²

Just Hoods

DEEP BLACK	DIGITAL LAVENDER	DUSTY GREEN	DUSTY PINK
HEATHER GREY	NEW FRENCH NAVY		

Ringgesponnene Baumwolle | Kapuzen-Sweat-Jacke mit durchgehendem Reißverschluss | Entspannter Schnitt | Verdeckter YKK-Haupt-Reißverschluss aus Kunststoff | Zwillingsnadelstich-Detail | Doppellagige Kapuze | Kordeln in gleicher Farbe | Kängurutaschen | Abreißetikett | Gebürstetes Innenvlies | Gerippte Ärmelabschlüsse und Saum | Weiches Baumwollgewebe

BELLA+CANVAS

CV3739 | 3739 **Unisex Poly-Cotton Fleece Full-Zip Hoodie**

52% Baumwolle / 48% Polyester (Heather Farben: 90% Baumwolle / 10% Polyester), (DTG Farben: Außen: 100% Baumwolle / Innen: 70% Polyester / 30% Baumwolle)

XS, S, M, L, XL, XXL

220 g/m²

Canvas

ASPHALT (SOLID)	BLACK	DARK GREY HEATHER	DTG BLACK
DTG DARK GREY	DTG WHITE	FOREST	GOLD
HEATHER FOREST	HEATHER NAVY	HEATHER SLATE	LILAC
MAROON	MAUVE (SOLID)	MILITARY GREEN	NAVY
PEACH	RED	STORM	TAN
TEAL	TEAM PURPLE	TRUE ROYAL	WHITE

Gekämmte und ringgesponnene Airlume-Baumwolle | Mit Zugband und durchgehendem, weißen Metall-Reißverschluss | Kangorootasche | Mit Seitennaht | Unisex | Für den Einzelhandel geeignet

BUILD YOUR BRAND

BY237 | BY237 **Ladies Short Oversized Zip Jacket**

65% Baumwolle / 35% Polyester

XS, S, M, L, XL, XXL, 3XL, 4XL, 5XL

300 g/m²

Build Your Brand

BLACK	WHITE SAND

Kurze Länge | Boxy- bzw. Oversize-Passform | Überschnittene Schultern | Extra große Kapuze | Breite Rippenbündchen an Ärmeln und Saum

SOL'S
the fair spirit

L480 | 46900 **Men´s Contrasted Zipped Hooded Jacket Soul**

50% Baumwolle / 50% Polyester
S, M, L, XL, XXL, 3XL
280 g/m² SOL´S

BLACK/GREY MELANGE | FRENCH NAVY/GREY MELANGE
ROYAL BLUE 241/GREY MELANGE | WHITE/GREY MELANGE

Ringgesponnene Baumwolle | Zwei Kängurutaschen | Elasthan Ripp-Strick an Ärmeln und Bund | Innen angeraut | Kontrastfarbene, gefütterte Kapuze mit Kordel

L481 | 47100 **Women´s Contrast Hooded Zip Jacket Soul**

50% Baumwolle / 50% Polyester
S, M, L, XL
280 g/m² SOL´S

BLACK/GREY MELANGE | FRENCH NAVY/GREY MELANGE
ROYAL BLUE 241/GREY MELANGE | WHITE/GREY MELANGE

Ringgesponnene Baumwolle | 2 Kängurutaschen | Elasthan Ripp-Strick an Ärmeln und Bund | Innen angeraut | Kontrastfarbene, gefütterte Kapuze mit Kordel und Stoppern | Passgenauer Schnitt

JAMES & NICHOLSON
by daiber

JN963 | JN963 **Men´s Lifestyle Zip-Hoody**

80% Baumwolle / 20% Polyester
S, M, L, XL, XXL, 3XL
280 g/m² James&Nicholson

BLACK/GREY HEATHER | COBALT/GREY HEATHER
DARK ORANGE/NAVY | GREEN/NAVY
GREY MELANGE/NAVY | NAVY/COBALT
OFF WHITE/GREY HEATHER | RED/GREY HEATHER

Sweat-Jacke mit Reißverschluss und Kapuze | Hochwertige, weiche Sweat-Qualität, innen angeraut | Gekämmte, ringgesponnene Baumwolle | Bündchen mit Elasthan | Flatlocknähte Ton in Ton | Doppellagige Kapuze innen und Kordel in Kontrastfarbe | Kängurutasche

JN962 | JN962 **Ladies´ Lifestyle Zip-Hoody**

80% Baumwolle / 20% Polyester
S, M, L, XL, XXL
280 g/m² James&Nicholson

BLACK/GREY HEATHER | COBALT/GREY HEATHER
DARK ORANGE/NAVY | GREEN/NAVY
GREY MELANGE/NAVY | NAVY/COBALT
OFF WHITE/GREY HEATHER | RED/GREY HEATHER

Sweat-Jacke mit Reißverschluss und Kapuze | Hochwertige, weiche Sweat-Qualität, innen angeraut | Gekämmte, ringgesponnene Baumwolle | Bündchen mit Elasthan | Flatlocknähte Ton in Ton | Doppellagige Kapuze innen und Kordel in Kontrastfarbe | Kängurutasche | Leicht tailliert | Lässiger Schnitt

RY1105 | SU1105 **Fuji Sweat-Jacket**

60% Baumwolle / 40% Polyester (Heather Grey: 85% Baumwolle / 15% Viskose)

S, M, L, XL, XXL

280 g/m² Roly

BLACK 02/FLUOR ORANGE 223 | BLACK 02/FLUOR YELLOW 221 | HEATHER GREY 58/FLUOR ORANGE 223 | HEATHER GREY 58/FLUOR YELLOW 221 | ROYAL BLUE 05/FLUOR YELLOW 221

Slub Garn | Unisex Sweat-Jacke mit fluoreszierenden Teilen | Durchgehender Reißverschluss mit fluoreszierenden Puller | Kapuzeninnenseite aus Meshgewebe, Kordelzug und Metall-Ösen in fluoreszierender Farbe | 1x1 Ripp-Strick am Ärmelbündchen und Saum | Zwei Fronttaschen | Verstärktes Nackenband | Herausreißbares Label | Innen nicht angeraut

NP352 | EXP90SHZ **Unisex Sherpa Lined Zip Hooded Jacket**

70% Baumwolle / 30% Polyester (Charcoal Heather, Black: 55% Baumwolle / 45% Polyester)

XS, S, M, L, XL, XXL

250 g/m² Independent

BLACK/NATURAL | BURGUNDY HEATHER/NATURAL | CHARCOAL HEATHER/NATURAL | NAVY HEATHER/NATURAL | SALT-N-PEPPER/NATURAL | SKY HEATHER/NATURAL

Vorgewaschenes Baumwoll-Polyester-Gemisch French Terry | Futter aus 100% Polyester-Sherpa-Fleece (160 g/m²) | Oberfaden mit 32 Einzelfäden für hervorragende Bedruckbarkeit und Weichheit | Spaltstich-Doppelnähte | 1x1 Ripp-Strick an Ärmelbündchen und Taillenbund | Flacher Kordelzug mit Nickelspitze im Antik-Look, Ösen und sichtbarer Reißverschluss | Zwei Kordelzüge (1 x DTM and 1 x Natural) | Medientasche und Öse an der Fronttasche | Daumenlöcher an den Ärmelabschlüssen | Twill-Nackenband | Unisex-Passform | Amerikanische Größen, Artikel fällt sehr groß aus | Kein Veredelungszugang

TJ5435N | 5435 **Men´s Fashion Full Zip Hood**

70% Baumwolle / 30% Polyester

S, M, L, XL, XXL, 3XL

310-320 g/m² Tee Jays

BLACK | DARK GREY (SOLID) | DARK OLIVE | DEEP GREEN | FLINT STONE | HEATHER GREY | NAVY

Doppelt genäht | Innen gebürstet | Langfaserige Baumwolle | Elasthan in allen Rippen für bessere Stabilität | Doppellagige Kapuze | Besonders weiche Oberfläche durch 3-Faden-Garn | Gut geeignet zum Bedrucken | Doppelt gefärbt | Ringspinn-Baumwolle

TJ5436N | 5436 **Women´s Fashion Full Zip Hood**

70% Baumwolle / 30% Polyester

S, M, L, XL, XXL

310-320 g/m² Tee Jays

BLACK | DARK GREY (SOLID) | DARK OLIVE | DEEP GREEN | FLINT STONE | HEATHER GREY | NAVY

Doppelt genäht | Langfaserige Baumwolle | Innen gebürstet | Doppelt gefärbt | Besonders weiche Oberfläche durch 3-Faden-Garn | Doppellagige Kapuze | Elasthan in allen Rippen für bessere Stabilität | Ringspinn-Baumwolle

TJ5402 | 5402 **Urban Zip Hoodie**

100% Baumwolle (Heather Grey: 97% Baumwolle / 3% Viskose)

S, M, L, XL, XXL, 3XL

320 g/m² Tee Jays

BLACK | HEATHER GREY | NAVY

Modisch lockerer Schnitt | Raglan-Ärmel | Vollzwirn-Ripp | Langfaserige Baumwolle | Ungebürstet | Elasthan-Bündchen | Enzymgewaschen | Gekämmte Ringspinn-Baumwolle | Hochwertiger Reißverschluss

JAMES & NICHOLSON by daiber

JN595 | JN595 Men´s Hooded Jacket

80% Baumwolle / 20% Polyester
S, M, L, XL, XXL, 3XL
310 g/m² James&Nicholson

BLACK/CARBON | COBALT/NAVY
DARK ORANGE/CARBON | GREEN/CARBON
NAVY/COBALT | RED/CARBON

Premium Sweat-Jacke mit BIONIC®-Finish | Hochwertige Sweatqualität mit angerauter Innenseite | Gekämmte, ringgesponnene Baumwolle | Wasser- und schmutzabweisend | Bündchen mit Elasthan | Doppellagige Kapuze | Kapuze innen und Kordel in Kontrastfarbe | Kängurutasche

JN594 | JN594 Ladies´ Hooded Jacket

80% Baumwolle / 20% Polyester
S, M, L, XL, XXL
310 g/m² James&Nicholson

BLACK/CARBON | COBALT/NAVY
DARK ORANGE/CARBON | GREEN/CARBON
NAVY/COBALT | RED/CARBON

Premium Sweat-Jacke mit BIONIC®-Finish | Hochwertige Sweatqualität mit angerauter Innenseite | Gekämmte, ringgesponnene Baumwolle | Wasser- und schmutzabweisend | Bündchen mit Elasthan | Doppellagige Kapuze | Kapuze innen und Kordel in Kontrastfarbe | Kängurutasche | Taillierter Schnitt

HRM701 | 701 Men´s Hooded Jacket

80% Baumwolle / 20% Polyester (Grey Melange: 90% Baumwolle / 10% Viskose)
S, M, L, XL, XXL, 3XL, 4XL, 5XL, 6XL
320 g/m² HRM

S, M, L, XL, XXL, 3XL, 4XL, 5XL, 6XL

BLACK | BOTTLE GREEN | DARK GREY | DENIM
GREY MELANGE | NAVY | OLIVE | SAND
SKY BLUE | STONE

S, M, L, XL, XXL, 3XL, 4XL, 5XL

OFF WHITE | RASPBERRY | RED | ROYAL BLUE

Weiches Mischgewebe | Modischer, körperbetonter Schnitt | Sehr glatte Oberflächenstruktur mit angerauter Innenseite | Kapuze mit mittig bestickter, flacher Kontrast-Kordel und Kontrast-Innenfutter | Beidseitig je drei HRM-Metall-Ösen | Verstärktes, farblich passendes Nackenband | Hochwertiger Reißverschluss mit besonderem HRM-Metall-Schieber | Saum und Abschluss von Taschen und Ärmeln aus elastischen 2x2 Ripp-Strick-Bündchen | Gewebtes Fair4All Flaglabel in der linken Seitennaht | BSCI zertifizierte Produktion

HRM801 | 801 Women´s Hooded Jacket

80% Baumwolle / 20% Polyester (Grey Melange: 90% Baumwolle / 10% Viskose)
XS, S, M, L, XL, XXL, 3XL, 4XL, 5XL
320 g/m² HRM

BLACK | BOTTLE GREEN | DARK GREY | DENIM
GREY MELANGE | NAVY | OFF WHITE | OLIVE
RASPBERRY | RED | ROYAL BLUE | SAND
SKY BLUE | STONE

Weiches Mischgewebe | Modischer, körperbetonter Schnitt (leicht tailliert) | Sehr glatte Oberflächenstruktur mit angerauter Innenseite | Kapuze mit mittig bestickter, flacher Kontrast-Kordel und Kontrast-Innenfutter | Beidseitig je drei HRM-Metall-Ösen | Verstärktes, farblich passendes Nackenband | Hochwertiger Reißverschluss mit besonderem HRM-Metall-Schieber | Saum und Abschluss von Taschen und Ärmeln aus elastischen 2x2 Ripp-Strick-Bündchen | Gewebtes Fair4All Flaglabel in der linken Seitennaht | BSCI zertifizierte Produktion

>3XL

HRM Styled to impress, made to last

EA051 | EA051 **Okavango Sustainable Zoodie**

70% Baumwolle / 30% Polyester
XS, S, M, L, XL, XXL
330 g/m² Ecologie

BLACK/CHARCOAL | HEATHER GREY/NAVY | NAVY/CHARCOAL

70% recycelte Baumwolle aus Fabrikausschuss / 30% recyceltes Polyester | Eingesetzte Ärmel | Gepeachte Oberfläche | Stoff innen gebürstet | Front-Reißverschluss aus Metall | abgesetzter Bund und Saum | Kapuze mit Kordelzug | Gerippte Ärmelabschlüsse und Saum | Kängurutasche an der Vorderseite | Modische Passform | Größenetikett nur für einfaches Rebranding

JH052 | JH052 **Chunky Zoodie**

80% Baumwolle / 20% Polyester (Charcoal (Heather): 52% Baumwolle / 48% Polyester), (Heather Grey: 75% Baumwolle / 25% Polyester)
S, M, L, XL, XXL
400 g/m² Just Hoods

CHARCOAL (HEATHER) | HEATHER GREY | JET BLACK | NEW FRENCH NAVY

Kapuzen-Sweat-Jacke mit durchgehendem Reißverschluss | Innen gebürstet | Doppellagige Kapuze mit Innenseite aus strukturiertem Stoff in Heather Grey | Kängurutasche | Moderne Seiteneinsätze | Tief gerippte Bündchen und Saum | Gebürstetes Innenvlies | Mit breitem Ripp-Detail verdeckter Messing-Reißverschluss | Weiße, breite, flache Zugkordel an der Kapuze | Overlock-Ziernähte überall | Einfaches Abreißetikett | Tief gerippte Bündchen und Saum | Weiches Baumwollgewebe sorgt für eine ideale Druckoberfläche

L482 | 00584 **Unisex Zipped Jacket Sherpa**

80% Baumwolle / 20% Polyester
XXS, XS, S, M, L, XL, XXL
280 g/m² SOL´S

BLACK | FRENCH NAVY | GREY MELANGE | ROYAL BLUE 241

Ringgesponnene Baumwolle | Jacke und Kapuze Sherpa-gefüttert | Eingesetzte Ärmel | Kängurutaschen | Ärmelbündchen, Taillenbund und Taschen aus 2x2 Ripp | Breiter, flacher Kordelzug in Kontrastfarbe | Verdeckter Reißverschluss | Passgenauer Schnitt | Geschnitten und genäht | Kein Veredelungszugang

JN1144 | JN1144 **Men´s Hooded Jacket**

92% Polyester / 8% Elasthan
S, M, L, XL, XXL, 3XL
380 g/m² James&Nicholson

DARK MELANGE | LIGHT MELANGE

Elastische, angenehme Interlock-Qualität | Angeschnittene Kapuze mit Weitenregulierung | Aufgesetzte Kängurutasche mit Reißverschluss | Reißverschlüsse: YKK | Lässiger Schnitt

JN1143 | JN1143 **Ladies´ Hooded Jacket**

92% Polyester / 8% Elasthan
XS, S, M, L, XL, XXL
380 g/m² James&Nicholson

DARK MELANGE | LIGHT MELANGE

Elastische, angenehme Interlock-Qualität | Angeschnittene Kapuze mit Weitenregulierung | Aufgesetzte Kängurutasche mit Reißverschluss | Reißverschlüsse: YKK | Lässiger Schnitt | Leicht tailliert

mantis

★SUPERSTAR by mantis

P83 | M83 Men´s Superstar Zip-Through Hoodie

80% Baumwolle / 20% Polyester
S, M, L, XL, XXL
330 g/m² Mantis

BLACK | CHARCOAL GREY MELANGE | DARK NAVY | HEATHER GREY MELANGE | SWISS NAVY

Zertifizierung als Bio-Baumwolle in Arbeit | Eingesetzte Ärmel | Kängurutaschen | Reißverschluss und Ösen mit Messing-Effekt | Breite Kordeln in Off-White mit Enden in Messing-Optik | 3-teilige Kapuze für eine perfekte Form | Dekorative Flachnähte an den Seitennähten und an der Tasche | Doppeltes Nackenband für ein sauberes Finish und modernen Look | Abreißbares Größenetikett | Weiche „Pfirsichhaut"-Oberfläche und innen angeraut für ein weiches Gefühl

P84 | M84 Women´s Superstar Zip Through Hoodie

80% Baumwolle / 20% Polyester
S, M, L, XL
330 g/m² Mantis

BLACK | CHARCOAL GREY MELANGE | DARK NAVY | HEATHER GREY MELANGE

Zertifizierung als Bio-Baumwolle in Arbeit | Eingesetzte Ärmel | Kängurutaschen | Reißverschluss und Ösen mit Messing-Effekt | Breite Kordeln in Off-White mit Enden in Messing-Optik | 3-teilige Kapuze für eine perfekte Form | Dekorative Flachnähte an den geschwungenen Seitennähten und an der Tasche | Doppeltes Nackenband für ein sauberes Finish und modernen Look | Abreißbares Größenetikett | Weiche „Pfirsichhaut"-Oberfläche und innen angeraut für ein weiches Gefühl

Label

JAMES & NICHOLSON by daiber

JN1320 | JN1320 Men´s Doubleface Jacket

85% Baumwolle / 15% Polyester, Futter: 100% Polyester
S, M, L, XL, XXL, 3XL
300 g/m² James&Nicholson

BLACK/NATURE | GRAPHITE/NATURE | LIGHT MELANGE/NATURE | NAVY/NATURE | OLIVE/NATURE

Hochwertige Sweat-Qualität aus 85% gekämmter und ringgesponnener BIO-Baumwolle | Jacke ist komplett gefüttert, Sherpa-Futter aus 100% recyeltem Polyester | Kapuze mit Kordelzug, Reißverschluss in Kontrastfarbe | Kängurutasche | Bündchen mit Elasthan | Veredelungs-reißverschluss im Rückenteil | Reißverschlüsse: YKK

JN1319 | JN1319 Ladies´ Doubleface Jacket

85% Baumwolle / 15% Polyester, Futter: 100% Polyester
XS, S, M, L, XL, XXL
300 g/m² James&Nicholson

BLACK/NATURE | GRAPHITE/NATURE | LIGHT MELANGE/NATURE | NAVY/NATURE | OLIVE/NATURE

Hochwertige Sweat-Qualität aus 85% gekämmter und ringgesponnener BIO-Baumwolle | Jacke ist komplett gefüttert, Sherpa-Futter aus 100% recyceltem Polyester | Kapuze mit Kordelzug, Reißverschluss in Kontrastfarbe | Kängurutasche | Bündchen mit Elasthan | Veredelungsreißverschluss im Rückenteil | Reißverschlüsse: YKK

JN355 | JN355 **Men´s Doubleface Jacket**

55% Polyester / 45% Baumwolle

S, M, L, XL, XXL, 3XL

380 g/m² James&Nicholson

AZUR/NAVY | BLACK/CARBON | BLACK/RED
CARBON/ORANGE | FERN GREEN/GRAPHITE (SOLID) | GREY HEATHER/PURPLE
NAVY/AQUA | NAVY/RED | OLIVE/LIME (LIGHT) GREEN
RED/CARBON | SPORTS GREY (HEATHER)/NAVY

Sportive Bonding-Herrenjacke mit Kapuze | Kapuze mit Kinnschutz | Full-Zip | Kordel und Innenseite in Kontrastfarbe | Kängurutaschen | Flatlocknähte | Elastische Bündchen an Arm- und Bundabschluss | Angesetzte Ärmel

JN354 | JN354 **Ladies´ Doubleface Jacket**

55% Polyester / 45% Baumwolle

S, M, L, XL, XXL

380 g/m² James&Nicholson

AZUR/NAVY | BLACK/CARBON | BLACK/RED
CARBON/ORANGE | FERN GREEN/GRAPHITE (SOLID) | GREY HEATHER/PURPLE
NAVY/AQUA | NAVY/RED | OLIVE/LIME (LIGHT) GREEN
RED/CARBON | SPORTS GREY (HEATHER)/NAVY

Sportive Jacke mit Kapuze | Full-Zip, Kordel und Innenseite in Kontrastfarbe | Kapuze mit Kinnschutz | Elastische Bündchen an Arm- und Bundabschluss | Angesetzte Ärmel | Kängurutasche | Flatlocknähte | Taillierte Form

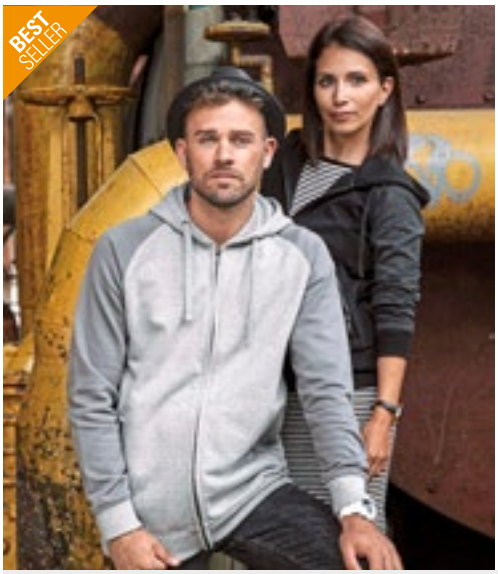

MY710 | MY710 **my mate - Men´s Zip Hoody**

Uni Farben: 80% Baumwolle / 20% Polyester; Heather Farben: 60% Baumwolle / 40% Polyester; Heather Grey: 85% Baumwolle / 15% Viskose

S, M, L, XL, XXL, 3XL

300 g/m² Miners mate

BLACK/HEATHER BLACK | BURGUNDY/HEATHER BURGUNDY | GREY SOLID/HEATHER GREY
HEATHER GREY/GREY SOLID | NAVY/HEATHER NAVY | OLIVE/HEATHER OLIVE

Klassische Passform | Ringgesponnene Baumwolle | 3-lagige Sweatware, innen weich angeraut, mit einer 100% Baumwoll-Oberfläche | Gleichfarbige Kordel | 2x1 Ripp an Ärmel- und Bundabschluss | Verdeckter Reißverschluss | Seitentaschen mit Reißverschluss | Entfernbares miners mate Etikett | Neutrales Größenetikett im Bund, seitlich versetzt | Einlaufvorbehandelt und Enzymgewaschen

MY720 | MY720 **my mate - Ladies´ Zip Hoody**

Uni Farben: 80% Baumwolle / 20% Polyester; Heather Farben: 60% Baumwolle / 40% Polyester; Heather Grey: 85% Baumwolle / 15% Viskose

XS, S, M, L, XL, XXL

300 g/m² Miners mate

BLACK/HEATHER BLACK | BURGUNDY/HEATHER BURGUNDY | GREY SOLID/HEATHER GREY
HEATHER GREY/GREY SOLID | NAVY/HEATHER NAVY | OLIVE/HEATHER OLIVE

Klassische Passform | Ringgesponnene Baumwolle | 3-lagige Sweatware, innen weich angeraut, mit einer 100% Baumwoll-Oberfläche | Gleichfarbige Kordel | 2x1 Ripp an Ärmel- und Bundabschluss | Verdeckter Reißverschluss | Seitentaschen mit Reißverschluss | Entfernbares miners mate Etikett | Neutrales Größenetikett im Bund, seitlich versetzt | Einlaufvorbehandelt und Enzymgewaschen

MY910 | MY910 **my mate - Unisex Sweat Jacket**

Hauptmaterial: 80% Baumwolle / 20% Polyester, Schulterbereich + Kapuze: 100% Polyester

XS, S, M, L, XL, XXL, 3XL

300 g/m²

Miners mate

BLACK | BURGUNDY | GREY SOLID | NAVY | OLIVE

Material-Mix Sweatjacke | Klassische Passform | 3-lagige Sweatware, innen weich angeraut, mit einer 100% Baumwoll-Oberfläche |YKK Nylon Reißverschluss vorne | Seitentaschen mitYKK Reißverschluss | Kapuze | 2x1 Ripp an Ärmelabschluss | Entfernbares miners mate Etikett | Neutrales Größenetikett im Bund, seitlich versetzt | Einlaufvorbehandelt und Enzymgewaschen

NEW COLOUR

NP354 | PRM90HTZ **Unisex Midweight French Terry Zip Hood**

70% Baumwolle / 30% Polyester (Charcoal Heather, Black: 55% Baumwolle / 45% Polyester)

XS, S, M, L, XL, XXL

250 g/m² Independent

BLACK | BURGUNDY HEATHER | BURNT ORANGE HEATHER | CHARCOAL HEATHER
GOLDEN WHEAT HEATHER | NAVY HEATHER | OATMEAL HEATHER | OLIVE HEATHER
SALT-N-PEPPER | SKY HEATHER

Vorgewaschenes Baumwoll-Polyester-Gemisch French Terry | Oberfaden mit 32 Einzelfäden für hervorragende Bedruckbarkeit und Weichheit | Ungefütterte Kapuze | Spaltstich-Doppelnähte | 1x1 Ripp-Strick an Ärmelbündchen und Taillenbund | Flache Zugkordel mit Nickel-Enden in antiker Optik | #5 antiker Nickel-Reißverschluss | Medientasche und Öse an der Fronttasche | Daumenlöcher an den Ärmelabschlüssen | Twill-Nackenband | Schmale Unisex-Passform | Amerikanische Größen, Artikel fällt sehr groß aus

60°

BU8615 | 8615 **Full Zip Camo Hooded Sweat Jacket**

Green Camo: 100% Baumwolle, Black Camo: 70% Baumwolle / 30% Polyester

S, M, L, XL, XXL, 3XL

230 g/m² Burnside

BLACK CAMO | GREEN CAMO

Schwarze Kapuzenkordel | Kangorootasche | Saum und Ärmelabschlüsse gerippt

Label

JH063 | JH063 **Baseball Zoodie**

80% Baumwolle / 20% Polyester (Charcoal (Heather): 52% Baumwolle / 48% Polyester), (Heather Grey: 75% Baumwolle / 25% Polyester)

S, M, L, XL, XXL

280 g/m² Just Hoods

CHARCOAL (HEATHER)/JET BLACK | HEATHER GREY/JET BLACK | JET BLACK/FIRE RED
OXFORD NAVY/HEATHER GREY

Zwillingsnadelstich-Detail | Kontrastfarbene Raglan-Ärmel | Doppellagige Kapuze | Kontrastfarbener Kunststoff-Reißverschluss | Flache Zugbänder in Kontrastfarbe | Geteilte Kängurutasche | Gerippte Ärmelabschlüsse und Saum | Gebürstetes Innenvlies | Weiches Material mit Baumwolloberfläche, ideal zum Bedrucken | Herausreißbares Label | YKK-Reißverschluss aus Kunststoff

60°

BU8620 | 8620 **Men´s Flannel Jacket With Sherpa Hoodie**

100% Baumwolle

S, M, L, XL, XXL, 3XL

260 g/m² Burnside

BLACK - GREY (CHECKED) | GREY - BLUE (CHECKED) | RED - NAVY (CHECKED)

Obermaterial: 100% Baumwolle, Füllung: 100% Polyester | Kapuze mit Kordelzug und Sherpa-Futter | Durchgehender Nylon-Reißverschluss vorne | Seitentaschen | Zwei Brusttaschen mit Klappen | Verstellbare Manschetten

SOL'S the fair spirit

L04240 | 04240 **Unisex Full-Zip Jacket Cooper**

80% Baumwolle / 20% Polyester
XS, S, M, L, XL, XXL, 3XL, 4XL
280 g/m² SOL´S

BLACK | BOTTLE GREEN | BRIGHT RED | FRENCH NAVY | GREY MELANGE | ROYAL BLUE 241

Recyceltes Polyester | Eingesetzte Ärmel | Geschnitten und genäht | 1x1-Ripp an Bündchen und Saum | Seitliche Taschen | Verschluss vorne mit verdecktem Reißverschluss | Farblich abgestimmter Reißverschluss aus gespritztem Kunststoff mit farblich abgestimmtem Reißverschlussschieber aus Metall | Jersey-Halbmond und Nackenband im Kragen

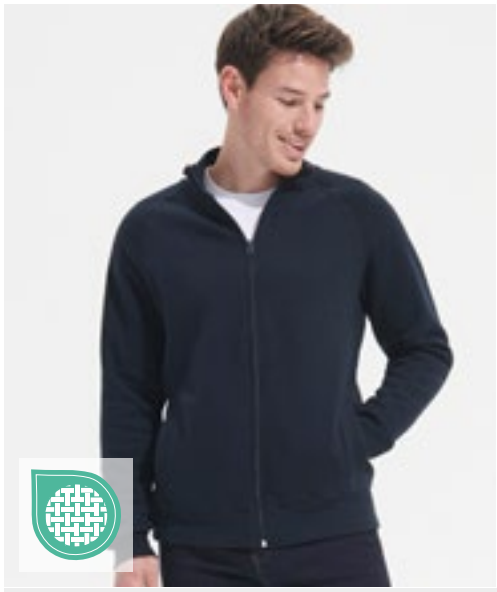

SOL'S the fair spirit

L472 | 47200 **Men´s Zipped Jacket Sundae**

50% Baumwolle / 50% Polyester
S, M, L, XL, XXL
280 g/m² SOL´S

BLACK | DEEP GREY MELANGE | NAVY | RED | WHITE

Ringgesponnene Baumwolle | Innen angeraut | Hoher Kragen | Raglan-Ärmel | Zwei Seitentaschen | Kragen, Bund und Bündchen aus Elasthan 2x2 Ripp-Strick

B&C BE INSPIRED

BCWUI26 | WUI26 **ID.206 Sweat-Jacket 50/50**

50% Baumwolle / 50% Polyester
XS, S, M, L, XL, XXL
270 g/m² B&C

ANTHRACITE | BLACK | HEATHER GREY | NAVY | RED

Sweat-Jacke mit durchgehendem Reißverschluss | Unisex-Style | Voluminöser Griff | Flauschiges Innenfutter | Neutrales Größenlabel ohne Branding | Saum und Ärmelbündchen aus 1x1-Elasthan-Ripp-Strick | Versetzte Doppelnähte am Armeinlass | Leistentaschen | Eigenmaterial-Kragen | Robuster, hochwertiger Spiral-Reißverschluss in der gleichen Farbe mit Metallschieber und -schiebergriff | Regular Passform | Eingesetzte Ärmel | Seitennähte | Angeraute Fleece-Innenseite | B&C Collection ist Mitglied der Fair Wear Foundation

INDEPENDENT TRADING COMPANY

NEW COLOUR

NP355 | PRM33SBZ **Unisex Midweight Special Blend Raglan Zip Hood**

52% Polyester / 48% Baumwolle
XS, S, M, L, XL, XXL, 3XL
270 g/m² Independent

BLACK | CARBON | CLASSIC NAVY | CRIMSON | MAROON | MIDNIGHT | MOSS | NICKEL | PACIFIC | POMEGRANATE | SEA GREEN

Oberfaden aus Polyester-Baumwoll-Gemisch mit 30 Einzelfäden | Rückwärts-Überdeckstich-Nähte | Twill-Nackenband | 1x1 Ripp an Hals, Ärmelabschlüssen und Bund | Genähte Ösen | Abgesetzte seitliche Einsätze | Schmale Unisex-Passform | Amerikanische Größen, Artikel fällt sehr groß aus

BURNSIDE

BU3901 | 3901 **Men´s Full Zip Sweater Knit Jacket**

100% Polyester
S, M, L, XL, XXL, 3XL
220 g/m²

Burnside

HEATHER BLACK | HEATHER CHARCOAL | HEATHER GREY | HEATHER NAVY | HEATHER RED | STEEL

100% Poly-Fleece | Convertible-Kragen | Durchgehender Reißverschluss mit Schieberabdeckung | Raglan-Ärmel für Bewegungsfreiheit | Brusttasche links mit Reißverschluss | Verdeckte Seitentaschen mit Reißverschluss | Reißverschluss-Schieber aus Metall | Paspelierung an Bündchen und Saum

F457 | 62-228-0 **Premium Sweat Jacket**

70% Baumwolle / 30% Polyester

S, M, L, XL, XXL

280 g/m² (White, Heather Grey: 260 g/m²) Fruit of the Loom

BLACK | DEEP NAVY | HEATHER GREY | LIGHT GRAPHITE (SOLID) | WHITE

Verdeckter Metall-Reißverschluss für bessere Bedruckbarkeit | Stehkragen mit Single-Jersey Nackenband | Zwei aufgesetzte Taschen | Taillen- und Armbund aus Baumwolle/Elasthan Ripp

F442N | 62-116-0 **Ladies´ Premium Sweat Jacket**

70% Baumwolle / 30% Polyester

XS, S, M, L, XL, XXL

280 g/m² (White, Heather Grey: 260 g/m²) Fruit of the Loom

BLACK | DEEP NAVY | HEATHER GREY | WHITE

Verdeckter Metall-Reißverschluss für bessere Bedruckbarkeit | Stehkragen mit Single-Jersey Nackenband | Zwei aufgesetzte Taschen | Taillen- und Armbund aus Baumwolle/Elasthan Ripp |Taillierte Seitennähte für einen femininen Schnitt

F457N | 62-230-0 **Classic Sweat Jacket**

80% Baumwolle / 20% Polyester

S, M, L, XL, XXL, 3XL

280 g/m² (White, Heather Grey: 260 g/m²) Fruit of the Loom

S, M, L, XL, XXL, 3XL

BLACK | DEEP NAVY | LIGHT GRAPHITE (SOLID)

S, M, L, XL, XXL

HEATHER GREY | WHITE

Verdeckter Metall-Reißverschluss für bessere Bedruckbarkeit | Stehkragen mit Single-Jersey Nackenband | Verdeckter Reißverschluss für bessere Bedruckbarkeit | Bündchen aus Baumwolle/Lycra® Ripp | Zwei aufgesetzte Taschen

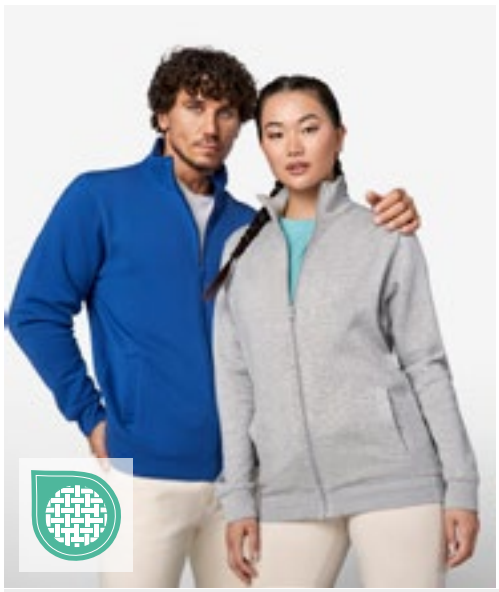

RY6439 | CQ6439 **Sweatjacket Ulan**

50% Baumwolle / 50% Polyester (Heather Grey: 55% Baumwolle / 40% Polyester / 5% Viskose)

S, M, L, XL, XXL, 3XL

280 g/m² Roly

BLACK 02 | BOTTLE GREEN 56 | GARNET RED 57 | HEATHER GREY 58
NAVY BLUE 55 | RED 60 | ROYAL BLUE 05 | WHITE 01

Sweatjacke mit Stehkragen und mit passendem Reißverschluss Passender Innenkragen mit verstärkten verdeckten Nähten | 1x1 Rib in Ärmel- und Abschlussbund | Herausreißbares Label

Z267M | R-267M-0 **Authentic Sweat Jacket**

80% Baumwolle / 20% Polyester, Oberstoff: 100% Baumwolle

XS, S, M, L, XL, XXL, 3XL, 4XL

280 g/m² Russell

XS, S, M, L, XL, XXL, 3XL, 4XL

BLACK | FRENCH NAVY | LIGHT OXFORD (HEATHER)

XS, S, M, L, XL, XXL, 3XL

BOTTLE GREEN | BRIGHT ROYAL | BURGUNDY | CLASSIC RED | CONVOY GREY (SOLID) | WHITE

Gekämmte, ringgesponnene Baumwolle | 3-lagiger Sweatshirt-Stoff | Gerader Schnitt | Die äußere Schicht bietet eine exzellente Grundlage für die Veredelung | Nackenband in Fischgrätoptik für Stabilität und besonderen Tragekomfort | Abgesetzter Kadettkragen | Schlankere Schulterpartie und Ärmel, nach vorn versetzte Schulternaht | Saum und Bündchen weiter geschnitten | Decknähte an Armausschnitten, Bündchen und Saum | Abgesetzte Eingrifftaschen | YKK-Reißverschluss in Antiksilber | Verdeckter Reißverschluss für vollflächige Veredelung | Kopfhörer Zugang

Z267F | R-267F-0 **Ladies´ Authentic Sweat Jacket**

Außen: 100% Baumwolle, Innen: 80% Baumwolle / 20% Polyester

XS, S, M, L, XL

Russell

BLACK | BURGUNDY | CONVOY GREY (SOLID) | FRENCH NAVY | WHITE

Zeitgemäße, feminine Passform | Feine 100%ige Baumwolloberfläche | Nackenband in Fischgrät-Optik | Schlankere Schulterpartie und Ärmel | Saum und Bündchen weiter geschnitten und mit Elasthan | Decknähte an Armausschnitten, Bündchen und Saum | Abgesetzte Eingrifftaschen | Abgesetzter Kadettkragen | Antik-Silberner YKK-Reißverschluss | Seitliche Eingriffstaschen | Angerauter Fleece-Stoff | Verdeckter Reißverschluss für vollflächige Veredelung

BCWM646 | WM646 **Men´s Sweat Jacket Spider**

80% Baumwolle / 20% Polyester

S, M, L, XL, XXL, 3XL

280 g/m² B&C

BLACK | NAVY

80% ringgesponnene, gekämmte Baumwolle / 20% Polyester | Perfect Sweat Technology: Qualitätsgewebe für optimale Bedruckbarkeit, Tragekomfort und Strapazierfähigkeit | Durchgehender Metall-Reißverschluss | Hoher Kragen | Kragen, Ärmel, Bund unten in 2x2 Ripp-Strick mit Elasthan | Nähte mit Flatlock-Steppnaht verarbeitet | Zwei Seitentaschen | Seitennähte | B&C Collection ist Mitglied der Fair Wear Foundation

K334 | KK334 **Regular Fit Zipped Sweatshirt**

80% Baumwolle / 20% Polyester

XS, S, M, L, XL, XXL

280 g/m² Kustom Kit

BLACK | DARK GREY | HEATHER GREY | NAVY

Mittelschweres Sweatshirt mit Reißverschluss | Gebürsteter Jersey auf der Rückseite | Obernähte an den Rippen | Doppellagiger Kadettenkragen | Doppellagige Vollnadel-Ripp-Ärmelabschluss und -Einfassung aus Eigenmaterial | Einfassung am Nackenband | Versiegelte Schulternähte | Doppelt genähte Schultern und Armlöcher | Zirkonium-farbiger Metallreißverschluss und Schieber | Versiegelter Reißverschluss auf der Rückseite | Doppelt genähte, eingefasste Seitentaschen mit Eigenmaterial-Taschenbeuteln | Kustom Kit® – Abreißetikett am Nacken

JHK401 | SWRAFUZIP **Full Zip Sweatshirt**

65% Polyester / 35% Baumwolle (Grey Melange: 61% Baumwolle / 31% Polyester / 8% Viskose)

S, M, L, XL, XXL

290 g/m² JHK

BLACK | CARDINAL | CHARCOAL | DENIM | GREY MELANGE | KHAKI | NAVY | RED | WHITE

Durchgehende Reißverschluss-Abdeckung und Seitentaschen | 1x1 Lycra-Ripp an Ärmelabschlüssen und Bund

RY1103 | CQ1103 **Elbrus Sweat-Jacket**

50% Polyester / 50% Baumwolle

S, M, L, XL, XXL

290 g/m² Roly

BLACK 02 | DENIM BLUE 86 | NAVY BLUE 55 | RED 60

Innen angeraut | Sweatjacke mit Asia-Kragen | Verstärktes Nackenband | Durchgehender Reißverschluss | Seitentaschen | 1x1 Ripp-Strick am Ärmelbündchen und Saum | Herausreißbares Label

NE73501 | O73501 **Unisex Jacket With Zip**

100% Baumwolle

XS, S, M, L, XL, XXL, 3XL

300 g/m² Neutral

BLACK | BORDEAUX | DARK HEATHER | MILITARY | NAVY | RED | SPORT GREY

Fairtrade-zertifizierte Baumwolle | Zertifizierte, gekämmte Bio-Baumwolle | Fleece mit gebürsteter Rückseite | Passender YKK-Reißverschluss | Seitentaschen mit passendem YKK-Reißverschluss | Elasthan-Ripp an Ärmeln und Unterteil

NE73601 | O73601 **Unisex High Neck Jacket**

100% Baumwolle

XS, S, M, L, XL, XXL, 3XL

300 g/m² Neutral

BLACK | CHARCOAL | NAVY | SPORT GREY

100% gekämmte Bio-Baumwolle | Zertifizierte Fairtrade-Baumwolle | Fleece mit gebürsteter Rückseite | Passender YKK-Reißverschluss | Elasthan-Ripp an Ärmeln und Unterteil

JN046 | JN046 **Men´s Jacket**

80% Baumwolle / 20% Polyester

S, M, L, XL, XXL, 3XL

300 g/m² James&Nicholson

BLACK | GREY HEATHER | NAVY | RED | ROYAL | WHITE

Sweat-Jacke aus formbeständiger Sweat-Qualität | Gekämmte, ringgesponnene Baumwolle | Doppelnähte | Seitliche Reißverschlusstaschen | Bündchen mit Elasthan | 3-fädige Sweat-Qualität | Innen angeraut | 60°C waschbar

JH147 | JH147 **Campus Full Zip Sweat**

70% Baumwolle / 30% Polyester (Charcoal: 52% Baumwolle / 48% Polyester), (Heather Grey: 65% Baumwolle / 35% Polyester)

S, M, L, XL, XXL

330 g/m² Just Hoods

CHARCOAL | DEEP BLACK | HEATHER GREY | NEW FRENCH NAVY

Ringgesponnene Baumwolle | Sweat mit durchgehendem Reißverschluss | YKK-Reißverschluss aus Kunststoff | Gerippte Seiteneinsätze | Gerippte Ärmelabschlüsse und Saum | Gebürstetes Innenvlies | Weiches Baumwollgewebe | Abreißetikett | Weiches Baumwollgewebe sorgt für eine ideale Druckoberfläche

E5290 | 5290 **Men´s Jacket Stand-Up Collar**

100% Baumwolle

S, M, L, XL, XXL, 3XL, 4XL, 5XL

320 g/m² Promodoro

BLACK | FIRE RED | NAVY | SPORTS GREY (HEATHER) | STEEL GREY (SOLID) | TURQUOISE | WHITE

Molton brushed | Elasthan-Bündchen an Arm und Saum | Stehkragen | Zwei Seitentaschen mit Reißverschluss | Verdeckter Metall-Reißverschluss | Schmaler Schnitt | Gekämmte Baumwolle

E5295 | 5295 **Women´s Jacket Stand-Up Collar**

100% Baumwolle

XS, S, M, L, XL, XXL, 3XL

320 g/m² Promodoro

BLACK | FIRE RED | NAVY | SPORTS GREY (HEATHER) | STEEL GREY (SOLID) | TURQUOISE | WHITE

Molton brushed | Elasthan-Bündchen an Arm und Saum | Stehkragen | Zwei Seitentaschen mit Reißverschluss | Durchgehender und verdeckter Reißverschluss | Leicht tailliert | Gekämmte Baumwolle

TJ5440 | 5440 **Full Zip Sweat Cardigan**

70% Baumwolle / 30% Polyester
XS, S, M, L, XL, XXL, 3XL, 4XL, 5XL
310-320 g/m² Tee Jays

XS, S, M, L, XL, XXL, 3XL, 4XL, 5XL
BLACK
XS, S, M, L, XL, XXL, 3XL
DARK GREY (SOLID) NAVY

70% ringgesponnene Baumwolle / 30% Polyester | Klassische Strickjacke mit durchgehendem Reißverschluss aus gebürstetem, schwerem Sweatshirt-Material | Doppelt genähte, elastische Bündchen | Gerippter, erhöhter Kragen und Bund | Zwei Fronttaschen mit Reißverschluss | Elasthan Ripp | 3-fädiger Stoff | Innen gebürstet | Doppelt gefärbt

TJ5704 | 5704 **Athletic Full Zip Sweat**

60% Baumwolle / 40% Polyester
XS, S, M, L, XL, XXL, 3XL
320-330 g/m² Tee Jays

BLACK HEATHER GREY

Ringgesponnene Baumwolle | Durchgehender Reißverschluss | Zwei offene Vordertaschen | Ärmeltasche mit Reißverschluss | Eigenmaterial-Ärmelabschluss | Elastisches Band am unteren Saum | SBS-Reißverschluss

HRM1001 | 1001 **Men´s Premium Full-Zip Sweat Jacket**

70% Baumwolle / 30% Polyester
S, M, L, XL, XXL, 3XL, 4XL, 5XL, 6XL
360 g/m² HRM

BLACK BOTTLE GREEN DARK GREY GREY MELANGE
NAVY OLIVE RED SAND
STONE WHITE

Ringgesponnene und gekämmte Baumwolle / Recycelter Polyester (French Terry) | Modern regular fit | Antipilling und einlaufvorbehandelt, farbecht | Zwei Seitentaschen mit Reißverschluss | Saum, Taschenabschluss und Ärmelbund sind mit hochwertigem 1x1-Rippstrick versehen | Elegantes Erscheinungsbild und dennoch robust | Für Industriewäsche geeignet | Label-frei

HRM1002 | 1002 **Women´s Premium Full-Zip Sweat Jacket**

70% Baumwolle / 30% Polyester
XS, S, M, L, XL, XXL, 3XL, 4XL, 5XL
360 g/m² HRM

BLACK BOTTLE GREEN DARK GREY GREY MELANGE
NAVY OLIVE RED SAND
STONE WHITE

Ringgesponnene und gekämmte Baumwolle / Recycelter Polyester (French Terry) | Modern regular fit | Antipilling und einlaufvorbehandelt, farbecht | Zwei Seitentaschen mit Reißverschluss | Saum, Taschenabschluss und Ärmelbund sind mit hochwertigem 1x1-Rippstrick versehen | Elegantes Erscheinungsbild und dennoch robust | Für Industriewäsche geeignet | Label-frei

BY259 | BY259 **Light College Jacket**

100% Polyester

XS, S, M, L, XL, XXL, 3XL, 4XL, 5XL

Build Your Brand

BLACK

Gestreifter Stehkragen | Elastische Bündchen an den Ärmeln und am Saum | Druckknopfleiste | Loose Fit Passform mit überschnittenen Schultern | Robustes Polyester-Gewebe

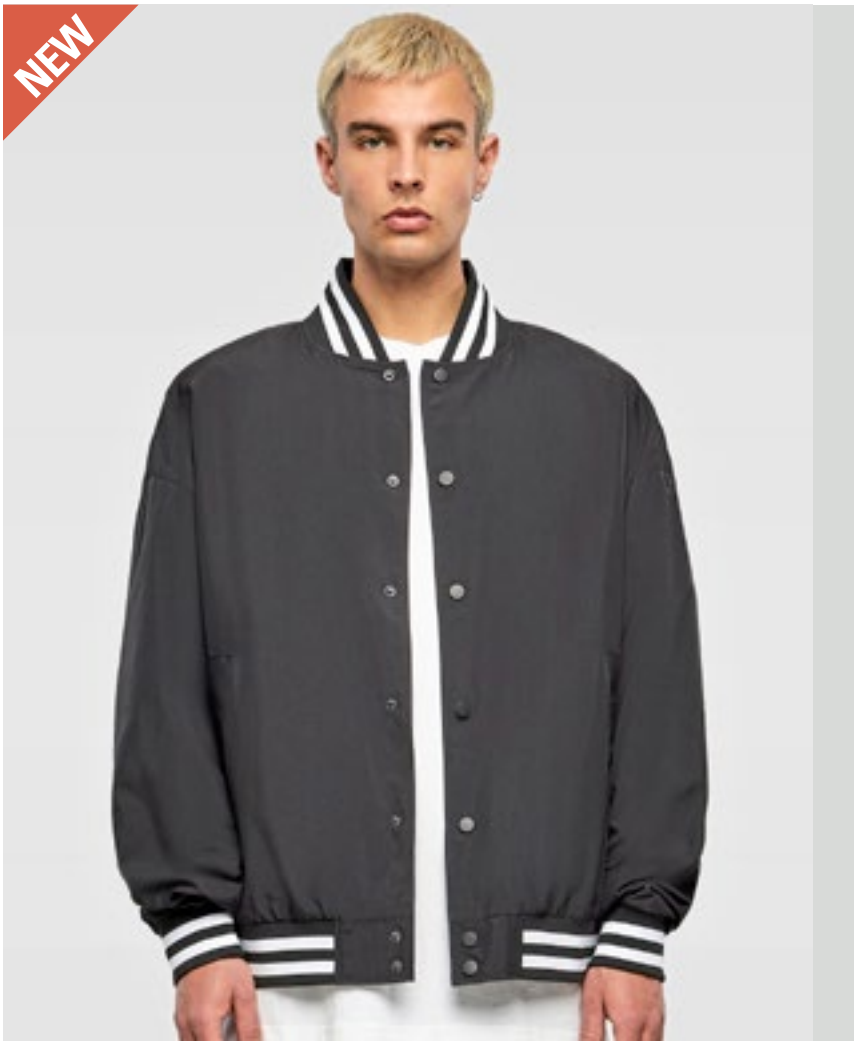

BY269 | BY269 **Oldschool College Jacket**

Körper: 50% Wolle / 50% Viskose, Ärmel: 100% Viskose, Futter: 100% Polyester

XS, S, M, L, XL, XXL, 3XL, 4XL, 5XL

Build Your Brand

BLACK/WHITE

Farblich abgesetzte Ärmel | Druckknopfleiste | Gestreifter Stehkragen, Saum und Ärmelbündchen | Farblich betonte Seitentaschen | Bündchen gerippt | Regular Fit

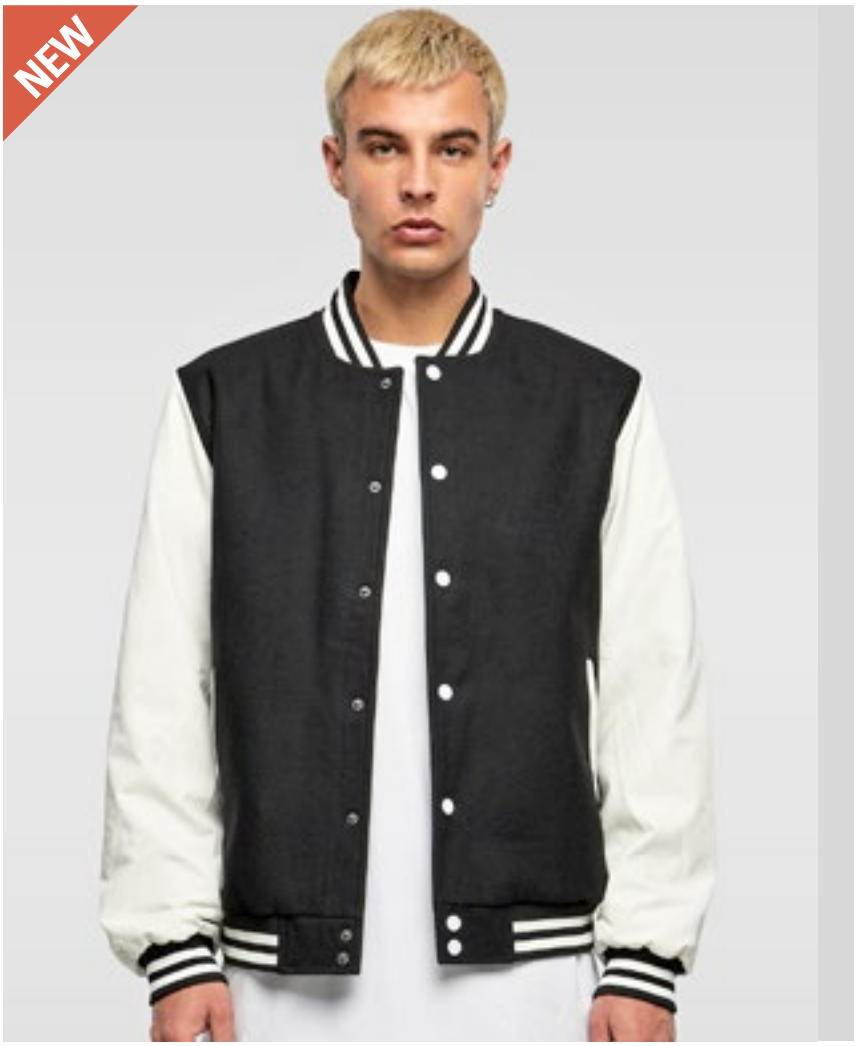

BY015 | BY015 **Sweat College Jacket**

65% Baumwolle / 35% Polyester
S, M, L, XL, XXL, 3XL, 4XL, 5XL
300 g/m² Build Your Brand

BLACK/RED | BLACK/WHITE

Innen angerauter Sweatstoff | Neutrales Größenlabel ohne Branding, für Nackendruck geeignet | Zwei Einschubtaschen vorne aus Oberstoff | Set-In-Ärmel | Gestreifte Ripp-Bündchen am Kragen, Saum und Ärmelöffnungen | Halbmond im Nacken | Nackenband | Metall-Druckknöpfe in Kontrastfarbe

BY027 | BY027 **Ladies´ Sweat College Jacket**

65% Baumwolle / 35% Polyester
XS, S, M, L, XL
300 g/m² Build Your Brand

BLACK/WHITE

Innen angerauter Sweatstoff | Neutrales Größenlabel ohne Branding, für Nackendruck geeignet | Zwei Einschubtaschen vorne aus Oberstoff | Set-In-Ärmel | Gestreifte Ripp-Bündchen am Kragen, Saum und Ärmelöffnungen | Halbmond im Nacken | Nackenband | Metall-Druckknöpfe in Kontrastfarbe

BY242 | BY242 **Men´s Heavy Tonal College Jacket**

100% Baumwolle
XS, S, M, L, XL, XXL, 3XL, 4XL, 5XL
460 g/m² Build Your Brand

BLACK | SAND

Knopfleiste | Gerippter Stehkragen | Seitentaschen | Breite Bündchen an Ärmeln und Saum | Regular Passform | Schwere Baumwolle

BYBB004 | BB004 **Basic College Jacket**

80% Baumwolle / 20% Polyester
XS, S, M, L, XL, XXL, 3XL, 4XL, 5XL
330 g/m² Build Your Brand Basic

BLACK/HEATHER GREY | BLACK/WHITE | HEATHER GREY/WHITE
NAVY/WHITE

College-Style | Gerippter Kragen | Regular Fit | Ripp-Strick-Elemente an Ärmeln und Saum | Durchgehende Knopfleiste mit Metallic-Knöpfen | Leistentaschen | Nur ein Größenetikett - für einfaches Rebranding

NH043 | CAMPUS Jacket Campus

100% Polyester
S, M, L, XL, XXL
290 g/m² Nath

BLACK/WHITE | DEEP NAVY/WHITE | GREEN/WHITE | RED/WHITE

Kontrastfarbene Ärmel | Kragen, Ärmelbündchen und Taillenbund aus gestreiftem Strick | Druckknopf-Verschluss | Eingesetzte Taschen mit kontrastfarbener Verzierung | Polyester Cotton Touch | Medium Fit

NP351 | IND45UVZ Unisex Heavyweight Varsity Zip Hood

80% Baumwolle / 20% Polyester (Charcoal Heather: 55% Baumwolle / 45% Polyester)
XS, S, M, L, XL, XXL, 3XL
330 g/m² Independent

BLACK/GUNMETAL HEATHER | CARDINAL/GUNMETAL HEATHER | CHARCOAL HEATHER/BLACK | CLASSIC NAVY/GUNMETAL HEATHER | GUNMETAL HEATHER/CHARCOAL HEATH

Fleece aus Baumwoll-Polyester-Gemisch | Oberfaden mit 30 Einzelfäden aus Baumwoll-Polyester-Gemisch | Kapuze mit Fleecefutter | Alle Nähte in Spaltstich-Doppelnaht-Ausführung | Twill-Nackenband | 1x1 Jacquard-Ripp an Ärmelabschlüssen und Bund | Rotguss-Ösen | YKK-Nylon-Reißverschluss | Schmale Unisex-Passform | Amerikanische Größen, Artikel fällt sehr groß aus

NEW COLOUR

603

JH043 | JH043 Varsity Jacket

70% Baumwolle / 30% Polyester (Charcoal (Heather): 52% Baumwolle / 48% Polyester), (Heather Grey: 65% Baumwolle / 35% Polyester)
XS, S, M, L, XL, XXL, 3XL
330 g/m² Just Hoods

XS, S, M, L, XL, XXL, 3XL

BURGUNDY/HEATHER GREY | FIRE RED/WHITE | JET BLACK/FIRE RED | JET BLACK/SUN YELLOW | JET BLACK/WHITE | OXFORD NAVY/WHITE

XS, S, M, L, XL, XXL

HEATHER GREY/WHITE | HOT PINK/WHITE | JET BLACK/CHARCOAL (HEATHER) | JET BLACK/HEATHER GREY | JET BLACK/HOT PINK | KELLY GREEN/WHITE | OXFORD NAVY/HEATHER GREY | PURPLE/WHITE | ROYAL BLUE/WHITE

Kontrastfarbene Ärmel | Gestrickter Kragen, Ärmelbündchen und Bund mit Streifendetails | Druckknopf-Verschluss | Kontrastfarbene Knöpfe | Eingesetzte, kontrastfarbene Taschen | Gebürstetes Innenvlies | Nackenband | Aufhänger im Nacken | Einfaches Abreißetikett | Weiches Baumwollgewebe sorgt für eine ideale Druckoberfläche

BEST SELLER

HRM709 | 709 **Men´s Premium College Jacket**

70% Baumwolle / 30% Polyester

S, M, L, XL, XXL, 3XL, 4XL, 5XL

320 g/m² HRM

BLACK/OFF WHITE | NAVY/OFF WHITE | OLIVE/STONE | STONE/OFF WHITE

Ringgesponnene, gekämmte Baumwolle / recycelter Polyester (innen angeraut) | Weiches Mischgewebe | Kontrastfarbene Ärmel | Antipilling und einlaufvorbehandelt, farbecht | Die Jacke lässt sich durch ein verdeckten Frontreißverschluss mit Blende schließen | Saum, Kragen und Ärmelbund sind mit hochwertigem 2x2 gestreiftem Rippstrick versehen | Zwei Innentaschen | Modern regular fit | Label-frei

HRM809 | 809 **Women´s Premium College Jacket**

70% Baumwolle / 30% Polyester

XS, S, M, L, XL, XXL, 3XL

320 g/m² HRM

BLACK/OFF WHITE | NAVY/OFF WHITE | OLIVE/STONE | STONE/OFF WHITE

Ringgesponnene, gekämmte Baumwolle / recycelter Polyester (innen angeraut) | Weiches Mischgewebe | Kontrastfarbene Ärmel | Antipilling und einlaufvorbehandelt, farbecht | Verdeckter Frontreißverschluss mit verschließbarer Klettverschluss-Blende | Saum, Kragen und Ärmelbund sind mit hochwertigem 2x2 gestreiftem Rippstrick versehen | Zwei Innentaschen | Modern regular fit | Label-frei

ST126 326

06 Fleece

HALF-ZIP 323
JACKETS 326
JACKETS-CONTRAST 345

REGATTA PROFESSIONAL

RG549 | TRF549 **Micro Zip Neck**

100% Polyester
S, M, L, XL, XXL, 3XL, 4XL
170 g/m² Regatta Professional

BLACK | BOTTLE GREEN | CLASSIC RED | DARK NAVY | OXFORD BLUE | ROYAL BLUE | SEAL GREY (SOLID)

Fleece-Bündchen | 170er-Microfleece | Leichtgewebe-Technologie | Schnell trocknend | Pflegeleicht | Viertel-Reißverschluss

Stedman collection

S5020 | ST5020 **Fleece Half-Zip**

100% Polyester
S, M, L, XL, XXL
170 g/m² Stedman®

BLACK OPAL | GREY STEEL (SOLID) | SCARLET RED

Warm und weich mit hervorragender Wärmeisolation | Mikrofleece mit Anti-Pilling-Ausrüstung | Atmungsaktiv | Außen gebürstet | Rückseitige Halbmondpasse | Verstellbarer Saum | Stehkragen | Ton-in-Ton-Viertel-Reißverschluss mit Windschutzleiste | Polyester-Twill-Nackenband | Seitennähte | Waschbar bis 40 °C | Normal Fit

Result core VALUE

RT112X | R112X **Microfleece Top**

100% Polyester
XS, S, M, L, XL, XXL, 3XL
200 g/m² Result Core

BLACK | CHARCOAL | NAVY | RED

Verdeckte, getapte Nackennaht | Superweich | Stretch für optimale Passform | Saum mit Zwillingsnadel | Flachnähte | ¼-Reißverschluss vorn | Offener Ärmelabschluss | Antipilling-Ausstattung | Geringen Gewichts

GENUINE recycled by Result

RT905 | R905X **Recycled Microfleece Top**

100% Polyester
S, M, L, XL, XXL, 3XL
165 g/m² Result Genuine Recycled

BLACK | FOREST GREEN | GREY | NAVY | RED

100% recyceltes Polyester | Atmungsaktiv | Umweltfreundlicher YKK NATULON®-¼-Reißverschluss | Weich eingefasste elastische Ärmelabschlüsse und Saum | Ziernähte am Außenmaterial | Hergestellt aus hochwertigen und nachhaltigen Garnen von PERPETUAL© aus 100 % Altkunststoff aus recycelten Kunststoffflaschen | Kompaktes, dichtes Strickmaterial für eine hohe Wärmebeständigkeit, schnelles Trocknen und einen guten Feuchtigkeitstransport | Pflegeleicht | Aufhänger | PFC-frei | Recycelbar | Bereit für Branding | Polybeutel ist biologisch abbaubar | Hergestellt aus 20 Plastikflaschen (1 Liter)

SOL'S the fair spirit

L740 | 56000 **Half-Zip Fleece Ness**

100% Polyester
S, M, L, XL, XXL, 3XL, 4XL, 5XL
300 g/m² SOL´S

S, M, L, XL, XXL, 3XL, 4XL, 5XL
BLACK | NAVY

S, M, L, XL, XXL, 3XL
CHARCOAL GREY (SOLID) | FIR GREEN | LIME | ORANGE | RED | ROYAL BLUE 241

Farblich abgestimmter, eingearbeiteter Reißverschluss | Hoher Kragen | Elastische Ärmelbündchen | Elastischer Kordelzug am Bund

E7921 | 7921 **Men´s Recycled Fleece Troyer**

100% Polyester

S, M, L, XL, XXL, 3XL, 4XL, 5XL

250 g/m² Promodoro

AZUR BLUE | BLACK | FRENCH NAVY | LIME GREEN | STEEL GRAY | WHITE

100% recycelter Polyester, Fleece | Anti-Pilling | Stehkragen mit Reißverschluss | Schmaler elastischer Abschluss an Ärmeln und Saum | Versetzte Schulter- und Seitennaht

E7925 | 7925 **Women´s Recycled Fleece Troyer**

100% Polyester

S, M, L, XL, XXL, 3XL

250 g/m² Promodoro

AZUR BLUE | BLACK | FRENCH NAVY | LIME GREEN | STEEL GRAY | WHITE

100% recycelter Polyester, Fleece | Anti-Pilling | Stehkragen mit Reißverschluss | Schmaler elastischer Abschluss an Ärmeln und Saum | Versetzte Schulter- und Seitennaht

RT33A | R033X **Polartherm™ Top**

100% Polyester

XS, S, M, L, XL, XXL, 3XL

330 g/m² Result

XS, S, M, L, XL, XXL, 3XL

BLACK | NAVY

XS, S, M, L, XL, XXL

FOREST | OXFORD GREY

S, M, L, XL, XXL

RED | ROYAL

Antipilling | Lässiger Schnitt, elastische Passform | ¼-Reißverschluss vorn | Zwei Seitentaschen mit Fleecefutter | Elastische Bündchen und verstellbarer Kordelzug im Saum | Ungefüttert

BCFU704 | FU704 **Unisex Fleece Highlander+**

100% Polyester

XS, S, M, L, XL, XXL, 3XL

300 g/m² B&C COLLECTION

XS, S, M, L, XL, XXL, 3XL

BLACK | NAVY | RED

XS, S, M, L, XL, XXL

CHARCOAL (SOLID)

Antipilling-Microfleece aus 100% Polyester | Farblich abgestimmter 1/4-Reißverschluss mit Schieber | 2 Seitentaschen aus Interlock-Material | Offener Saum mit elastischem Kordelzug, Stopper und „Easy-to-Pull"-Ringen | B&C Collection ist Mitglied der Fair Wear Foundation

EASY CARE

RG510 | TRA510 **Thor Overhead Fleece**

100% Polyester
S, M, L, XL, XXL, 3XL
250 g/m² Regatta Professional

BLACK | DARK NAVY

250er Symmetry-Fleece mit Antipilling-Ausstattung | 2 untere Taschen mit Reißverschluss | Fleece-Bündchen | Verstellbarer Gummizug im Saum | Schnell trocknend | Pflegeleicht

EASY CARE

JN043 | JN043 **Half-Zip Fleece**

100% Polyester
S, M, L, XL, XXL
300 g/m² James&Nicholson

BLACK | BROWN | DARK GREY (SOLID)
NAVY | ORANGE | RED
ROYAL | WHITE

Sweatshirt in schwerer Fleece-Qualität | Pflegeleichter Anti-Pilling-Fleece | Kadettkragen | Doppelnähte an Armausschnitt und Schultern | Kordelzug mit Stoppern am Bund | Elastische Armelbündchen

RG636 | TRF636 **Honestly Made Recycled Half Zip Fleece**

100% Polyester
XS, S, M, L, XL, XXL, 3XL
Regatta Honestly Made

BLACK | NAVY

100% recyceltes Polyester mit Antipilling-Eigenschaften | Symmetry-Fleece | Schnell trocknend und pflegeleicht | Superweicher Griff

SW770 | SW770 **Zip Neck Fleece**

100% Polyester
S, M, L, XL, XXL
300 g/m² Starworld

BLACK | NAVY BLUE

Antipilling-Fleece | Kadettkragen | Gleichfarbige und verborgene Reißverschlüsse vorne und an den Taschen | Verstellbares Zugband im Saum

Z8740 | R-874M-0 **Quarter Zip Outdoor Fleece**

100% Polyester
XS, S, M, L, XL, XXL
320 g/m² Russell

BLACK | BOTTLE GREEN | BRIGHT ROYAL
BURGUNDY | CLASSIC RED | CONVOY GREY (SOLID)
FRENCH NAVY

Extrem glatte Oberfläche | Kadettkragen | Antipilling-Fleece | Kordelzug im Saum | Modularer Schnitt für beste Passform | Seitentaschen mit auf links eingenähten Reißverschlüssen für beste Optik | Das dichte und kompakte Fleece-Material sorgt für minimalen Wärmeverlust

RG6710 | TRF671 **Vintage Fleece Pullover**

100% Polyester
S, M, L, XL, XXL, 3XL
350 g/m² Regatta Professional

JUNIPER/BLACK | SEAL GREY/BLACK
SPRUCE/NAVY

Langfloriges Borg-Fleece aus 100% Polyester | Eine Brusttasche mit Patte und Druckknopf-Verschluss mit Branding | Viertel-Reißverschluss | Design mit abfallenden Schultern | Heraustrennbares Etikett

L04022 | 04022 **Unisex Fleece Zip Jacket Finch**

100% Polyester

XXS, XS, S, M, L, XL, XXL, 3XL, 4XL

275 g/m² SOL´S

ARMY | BLACK | CARBON GREY | NAVY

70% recyceltes Polyester / 30% Elasthan | Polarfleece 275 | Hauptverschluss und Seitentaschen mit Reißverschluss aus Spritzguss-Kunststoff | Farblich abgestimmter Reißverschluss-Zipper aus Metall | Geschnitten und genäht | Necktape | Elastische, farblich abgestimmte Schrägbandeinfassung an Bündchen und Saum

L04042 | 04042 **Unisex Sherpa Jacket Fury**

100% Polyester, Tasloneinsätze: 100% Polyamid

XS, S, M, L, XL, XXL, 3XL

440 g/m² SOL´S

ARMY/DARK ARMY | CARBON GREY/BLACK | SHEAR BEIGE/BEIGE

70% recyceltes Polyester / 30% Polyester, Polarfleece-Futter: 100% Polyester und Taslon-Einsätze: 100% Polyamid | Sherpa 440 | Hauptverschluss und Seitentaschen mit kontrastierendem Nylon-Reißverschluss | Kontrastierende Taslon-Brusttasche mit Nylon-Reißverschluss | Kontrastierende Taslon-Einfassung an Bündchen und Saum | Schwarze Reißverschluss-Zipper mit reflektierenden Details | Saum mit elastischen Kordelzügen und kontrastierenden Enden | Bequemer Schnitt | Rücken leicht verlängert

JN1862 | JN1862 **Sherpa Jacket**

100% Polyester

XS, S, M, L, XL, XXL, 3XL, 4XL, 5XL, 6XL

320 g/m² James&Nicholson

BLACK | CARBON | NAVY | OLIVE | STONE

Robustes, strapazierfähiges, pflegeleichtes Sherpa Fleece aus recyeltem Polyester | Durchgehender, hinterlegter Reißverschluss mit Kinnschutz | Stehkragen | 2 seitliche Taschen mit Reißverschluss | Armbündchen und Leibbund mit Elasthan | Reißverschlüsse: YKK

ST126 | FHZ-1 **Men´s Avalante F/Z Fleece Jacket**

XS, S, M, L, XL, XXL, 3XL, 4XL, 5XL

Stormtech

XS, S, M, L, XL, XXL, 3XL, 4XL, 5XL

BLACK HEATHER | GRANITE HEATHER

XS, S, M, L, XL, XXL, 3XL

NAVY HEATHER | OATMEAL HEATHER

Raglan-Ärmel | Reißverschluss-Taschen | Durchgehender Reißverschluss vorne mit Kinnschutz | Recycelter Polyesterfleece

RT907 | R907X **Recycled Microfleece Jacket**

100% Polyester

XS, S, M, L, XL, XXL, 3XL, 4XL

165 g/m² Result Genuine Recycled

BLACK | FOREST GREEN | GREY | NAVY | WHITE

100% recyceltes Polyester | Atmungsaktiv | YKK NATULON® umweltfreundlicher Front-Reißverschluss | Weich eingefasste elastische Ärmelabschlüsse und Saum | Ziernähte am Außenmaterial | Pflegeleicht, schnell trocknend | Seitentaschen | Aufhänger | PFC-frei | Hergestellt aus hochwertigen und nachhaltigen Garnen von PERPETUAL© aus 100 % Altkunststoff aus recycelten Kunststoffflaschen | Recycelbar | Bereit für Branding | Polybeutel ist biologisch abbaubar | Hergestellt aus 20 Plastikflaschen (1 Liter)

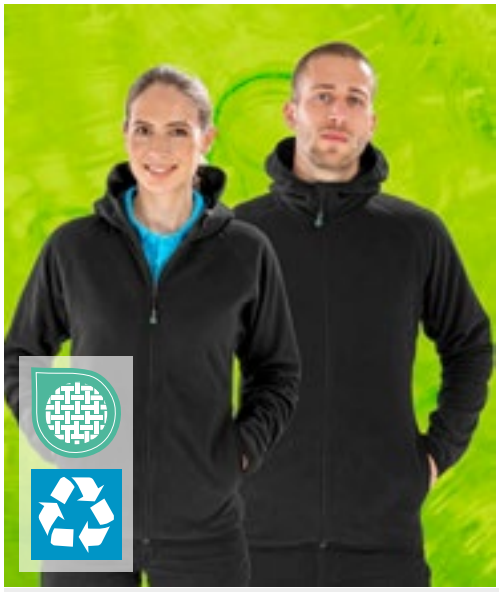

RT906 | R906X **Recycled Hooded Microfleece Jacket**

100% Polyester

XS, S, M, L, XL, XXL, 3XL

165 g/m² Result Genuine Recycled

BLACK

100% recyceltes Polyester | Atmungsaktiv | Umweltfreundlicher YKK NATULON®-Reißverschluss mit Kinnschutz | Weich eingefasste elastische Ärmelabschlüsse und Saum | Ziernähte am Außenmaterial | Integrierte Kapuze | Seitentaschen | Hergestellt aus hochwertigen und nachhaltigen PERPETUAL©-Garnen aus 100% Alt-Kunststoff aus recycelten PET-Flaschen | Pflegeleicht, schnell trocknend | Aufhänger | PFC-frei | Recycelbar | Bereit für Branding | Polybeutel ist biologisch abbaubar | Hergestellt aus 23 Plastikflaschen (1 Liter)

ROLY

RY6413 | CQ6413 **Women´s Fleecejacket Artic**

100% Polyester

S, M, L, XL, XXL

300 g/m² Roly

BLACK 02 | BOTTLE GREEN 56 | GARNET RED 57
LEAD 23 | NAVY BLUE 55 | PINE GREEN 159
PURPLE 71 | RED 60 | ROSETTE 78
ROYAL BLUE 05 | SAND 07 | WHITE 01

Damen Fleece Jacke mit hohem Kragen und Nackenband Ton-in-Ton | Reißverschluss Ton-in-Ton | Mit Puller in Jackenmaterial | Elastische Ärmelbündchen | Elastischer Kordelzug mit Stopper im Saum | Herausreißbares Label

RY6412 | CQ6412 **Men´s Fleecejacket Artic**

100% Polyester

S, M, L, XL, XXL, 3XL, 4XL

300 g/m² Roly

S, M, L, XL, XXL, 3XL, 4XL

BLACK 02 | BOTTLE GREEN 56 | LEAD 23
NAVY BLUE 55 | RED 60 | ROYAL BLUE 05
SAND 07

S, M, L, XL, XXL, 3XL

GARNET RED 57 | PINE GREEN 159 | PURPLE 71
WHITE 01

Herren Fleecejacke mit hohem Kragen und Nackenband Ton-in-Ton | Reißverschluss Ton-in-Ton mit Puller in Jackenmaterial | Seitentaschen | Elastische Ärmelbündchen | Elastischer Kordelzug mit Stopper im Saum | Herausreißbares Label

BCFM717 | FM717 **Men´s Fleece Coolstar**

100% Polyester
S, M, L, XL, XXL, 3XL
170 g/m² B&C COLLECTION

BLACK | NAVY | STEEL GREY (SOLID)

Antipilling-Microfleece aus 100% Polyester | Doppelseitig angerautes, weiches Fleece | Mit superweichem Thermal-Fleece | Durch das leichte Gewicht lässt sich das Fleece sehr flexibel als Jacke oder als wärmende Schicht für drinnen oder draußen tragen | Durchgehender Reißverschluss vorne mit Schieber | Kinnschutz | 2 Fronttaschen mit Reißverschluss und Schieber | Eingesetzte Ärmel | Offener Saum und offene Manschetten | Ergonomischer Schnitt der Ärmel für mehr Bewegungsfreiheit und Tragekomfort | B&C Collection ist Mitglied der Fair Wear Foundation

BCFW752 | FW752 **Women´s Fleece Coolstar**

100% Polyester
XS, S, M, L, XL, XXL
170 g/m² B&C COLLECTION

BLACK | NAVY | STEEL GREY (SOLID)

Antipilling-Microfleece aus 100% Polyester | Doppelseitig angerautes, weiches Fleece | Mit superweichem Thermal-Fleece | Durch das leichte Gewicht lässt sich das Fleece sehr flexibel als Jacke oder als wärmende Schicht für drinnen oder draußen tragen | Durchgehender Reißverschluss vorne mit Schieber | Kinnschutz | 2 Fronttaschen mit Reißverschluss und Schieber | Femininer Schnitt | Brustabnäher für taillierte Form | Eingesetzte Ärmel | Offener Saum und offene Manschetten | Ergonomischer Schnitt der Ärmel für mehr Bewegungsfreiheit und Tragekomfort | B&C Collection ist Mitglied der Fair Wear Foundation

RG619 | TRF619 **Classic Microfleece Jacket**

100% Polyester
S, M, L, XL, XXL, 3XL
170 g/m² Regatta Professional

BLACK | CLASSIC RED | DARK NAVY | SEAL GREY

Mikro-Fleece mit Layerlite-Stofftechnologie | Schnell trocknend | Pflegeleicht | 2 untere Taschen

SF28 | SK028 **Women´s Microfleece Jacket**

100% Polyester
XS, S, M, L, XL, XXL
200 g/m² SF Women

BLACK

Flatlock-Detail am Saum | Längerer, figurbetonter Schnitt | Sehr leichte, weiche und dehnbare Fleece-Jacke mit Antipilling-Ausstattung | Seitliche Taschen mit Reißverschluss | Sportliche Abnäher an den Seiten und unter den Ärmeln | Microfleece

promodoro

E7910 | 7910 **Men´s Fleece Jacket C+**

100% Polyester
S, M, L, XL, XXL, 3XL, 4XL, 5XL
200 g/m² Promodoro

BLACK | FIRE RED | NAVY | ORANGE | STEEL GREY (SOLID)

Stehkragen | Durchgehender Reißverschluss | Einschubtaschen | Fixierung für Außenjacke | Neutrales Größenetikett | Antipilling-Ausrüstung | Microfleece | Jacken Konzept 6 in 1 | Kombinierbar mit Außenjacke E7548

promodoro

E7911 | 7911 **Women´s Fleece Jacket C+**

100% Polyester
S, M, L, XL, XXL, 3XL
200 g/m² Promodoro

BLACK | FIRE RED | NAVY | ORANGE | STEEL GREY (SOLID)

Stehkragen | Durchgehender Reißverschluss | Einschubtaschen | Fixierung für Außenjacke | Neutrales Grössenetikett | Antipilling-Ausrüstung | Femininer Schnitt | Microfleece | Jacken Konzept 6 in 1 | Kombinierbar mit Außenjacke E7549

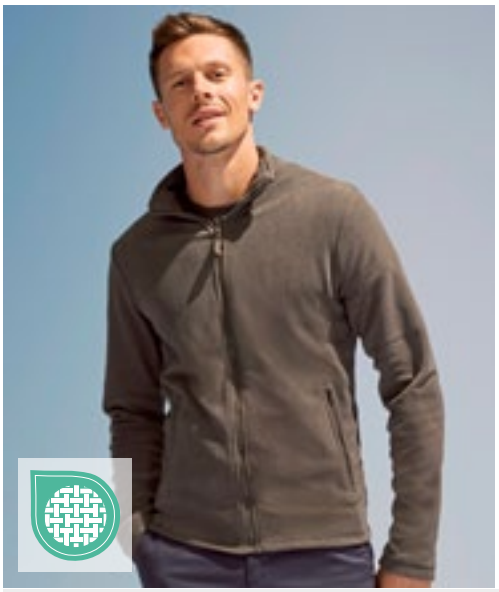

SOL'S the fair spirit

L02093 | 02093 **Men´s Plain Fleece Jacket Norman**

100% Polyester
S, M, L, XL, XXL, 3XL, 4XL, 5XL
220 g/m² SOL´S

BLACK | CHARCOAL GREY (SOLID) | NAVY | RED

Reißverschlusskragen | Zwei Reißverschluss-Taschen | Abreißetikett

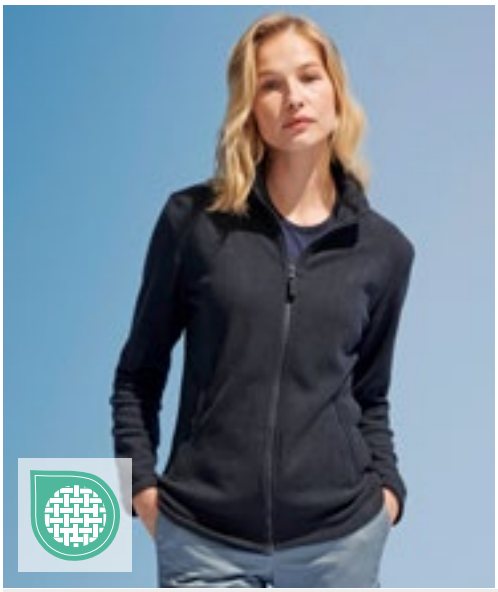

SOL'S the fair spirit

L02094 | 02094 **Women´s Plain Fleece Jacket Norman**

100% Polyester
S, M, L, XL, XXL, 3XL
220 g/m² SOL´S

BLACK | CHARCOAL GREY (SOLID) | NAVY | RED

Reißverschlusskragen | Zwei Reißverschluss-Taschen | Abreißetikett

S5030 | ST5030 **Fleece Jacket**

100% Polyester

S, M, L, XL, XXL, 3XL

220 g/m² Stedman®

S, M, L, XL, XXL, 3XL

BLACK OPAL | BLUE MIDNIGHT

S, M, L, XL, XXL

GREY STEEL (SOLID) | SCARLET RED

Warm und weich mit hervorragender Wärmeisolation | Mikrofleece mit Antipilling-Ausrüstung | Seitenblenden | Stehkragen | Beidseitig gebürstet | Ton-in-Ton-Reißverschluss mit Windschutzleiste | Zwei Taschen | Atmungsaktiv | Gummizug im Saum | Polyester-Twill-Nackenband | Rückseitige Halbmondpasse | Normal Fit | Waschbar bis 40 °C

S5100 | ST5100 **Fleece Jacket Women**

100% Polyester

XS, S, M, L, XL, XXL

220 g/m² Stedman®

BLACK OPAL | BLUE MIDNIGHT | SCARLET RED

Mikrofleece mit Antipilling-Ausrüstung, warm und weich mit hervorragender Wärmeisolation | Seitenblenden | Stehkragen | Beidseitig gebürstet | Ton-in-Ton-Reißverschluss mit Windschutzleiste | Zwei Taschen | Atmungsaktiv | Polyester-Twill-Nackenband | Rückseitige Halbmondpasse | Normal Fit | Waschbar bis 40 °C

RG557 | TRF557 **Micro Full Zip Fleece**

100% Polyester

S, M, L, XL, XXL, 3XL, 4XL

210 g/m² Regatta Professional

BLACK | CLASSIC RED | DARK NAVY | OXFORD BLUE

SEAL GREY (SOLID)

210er Microfleece | Leichtgewebe-Technologie | Fleece-Bündchen | Zwei tief angesetzte Reißverschluss-Taschen | Verstellbarer Gummizug im Saum | Schnell trocknend | Pflegeleicht

RG565 | TRF565 **Women´s Micro Full Zip Fleece**

100% Polyester

36 (10), 38 (12), 40 (14), 42 (16), 44 (18), 46 (20)

210 g/m² Regatta Professional

BLACK | CLASSIC RED | DARK NAVY | OXFORD BLUE

SEAL GREY (SOLID)

210er Microfleece | Leichtgewebe-Technologie | Zwei tief angesetzte Reißverschluss-Taschen | Fleece-Bündchen | Schnell trocknend | Pflegeleicht (Easy Care)

RG6220 | TRF622 **Honestly Made Recycled Full Zip Microfleece**

100% Polyester
XS, S, M, L, XL, XXL, 3XL
210 g/m² Regatta Honestly Made

BLACK NAVY

100 % recyceltes, symmetrisches Antipilling-Fleece-Gewebe | Schnell trocknend und pflegeleicht | Superweicher Griff | 2 untere Taschen mit Reißverschluss | Hergestellt aus mindestens 15 Kunststoffflaschen

RG6180 | TRF618 **Honestly Made Recycled Full Zip Fleece Jacket**

100% Polyester
S, M, L, XL, XXL, 3XL
280 g/m² Regatta Honestly Made

BLACK NAVY

100 % recyceltes, symmetrisches Antipilling-Fleece-Gewebe | Schnell trocknend | Pflegeleicht | Superweicher Griff | 1 Brusttasche mit Reißverschluss | 2 untere Taschen mit Reißverschluss

RG6280 | TRF628 **Honestly Made Recycled Womens Full Zip Fleece**

100% Polyester
36 (10), 38 (12), 40 (14), 42 (16), 44 (18), 46 (20)
280 g/m² Regatta Honestly Made

BLACK NAVY

100 % recyceltes, symmetrisches Antipilling-Fleece-Gewebe | Schnell trocknend und pflegeleicht | Superweicher Griff | Eine Brusttasche mit Reißverschluss und zwei untere Taschen mit Reißverschluss | Hergestellt aus mindestens 15 Kunststoffflaschen

K902 | KK902 **Regular Fit Corporate Micro Fleece**

100% Polyester
XS, S, M, L, XL, XXL, 3XL
220 g/m² Kustom Kit

BLACK NAVY

Antipilling-Microfleece aus 100% Polyester | Einfassung am Nackenband | Versiegelte Schulternähte | Zwei Seitentaschen mit Reißverschluss und Eigenmaterial-Taschenbeuteln | Einfarbige Metallreißverschlüsse an Mittel- und Seitentaschen | Doppellagiger Kragen | Decknaht-Details an Schulter und Kragen | Decknaht-Details an der Vorderseite | Ärmelabschluss und Einfassung mit Zwillingsnadel | Kustom Kit® – Abreißetikett am Nacken

S5080 | ST5080 **Hooded Fleece Jacket**

100% Polyester

S, M, L, XL, XXL

220 g/m² Stedman®

BLACK OPAL | BLUE MIDNIGHT | GREY STEEL (SOLID)

Microfleece mit Antipilling-Ausrüstung | Warm und weich mit hervorragender Wärmeisolation | Atmungsaktiv | Beidseitig gebürstet | Rückseitige Halbmondpasse | Taucherkapuze mit breitem Kordelzug | Verstellbarer Saum | Brusttasche mit Ton-in-Ton Reißverschluss | Zwei Taschen | Ton-in-Ton-Reißverschluss mit Metallschieber (nickelfrei) | Windschutzleiste | Fischgrat-Nackenband | Seitenblenden | Kleines Größenetikett im Nacken | Pflegeetikett in der Seitennaht

RT114X | R114X **Micro Fleece Jacket**

100% Polyester

XS, S, M, L, XL, XXL, 3XL

200 g/m² Result Core

BLACK | CHARCOAL | FOREST | NAVY | ORANGE | RED | ROYAL | WHITE

Sehr leichtes Material | Antipilling-Fleece Polyester | Zwei Seitentaschen | Einfach zu waschen und schnell zu trocknen | Durchgehender Front-Reißverschluss

RT115 | R115M **Horizon High Grade Microfleece Jacket**

100% Polyester

XS, S, M, L, XL, XXL, 3XL

280 g/m² Result

XS, S, M, L, XL, XXL, 3XL

BLACK | NAVY

XS, S, M, L, XL, XXL

CARDINAL RED | DOVE GREY

Zwei Seitentaschen mit Reißverschluss | Geringen Gewichts | Modisch geschnitten mit verlängertem Rücken | Atmungsaktiv | Versiegelte Kragennähte | Dekorativer Paspelbesatz am Kragen und Ziernähte im Armbereich | Durchgehender Front-Reißverschluss | Warmhaltegrad (144) | Polyester-Microfleece | Eingefasste Ärmelbündchen

RT115F | R115F **Women´s Horizon High Grade Microfleece Jacket**

100% Polyester

XS (8/34), S (10/36), M (12/38), L (14/40), XL (16/42), XXL (18/44)

280 g/m² Result

BLACK | CARDINAL RED | DOVE GREY | NAVY

Geringen Gewichts | Atmungsaktiv | Eingefasster Kragen | Länger geschnittene Rückseite | Dekorative Sattelsteppung um die Arme | Versiegelte Kragennähte | Durchgehender Front-Reißverschluss | Zwei Seitentaschen mit Reißverschluss | Warmhaltegrad (144) | Polyester-Microfleece | Eingefasste Ärmelbündchen

HRM1201 | 1201 **Men´s Full- Zip Fleece Jacket**

100% Polyester
S, M, L, XL, XXL, 3XL, 4XL, 5XL
260 g/m² HRM

BLACK | BOTTLE GREEN | DARK GREY | NAVY
RED | WHITE

Hochwertiges, atmungsaktives Micro-Polarfleece | Modernes, zeitloses Design mit modischer Passform (modern regular fit) | Hochwertige Verarbeitung | Anti-pilling- und Anti-Statik-Ausrüstung | Ton-in-Ton-Reißverschluss mit Kinnschutz | Zwei Innentaschen und seitlich zwei Außentaschen, welche mit einem Regenschutz versehen sind | Saumweite mit elastischem Kordelzug verstellbar und abgerundeter Saum | Flatlock-Außennähte

HRM1202 | 1202 **Women´s Full- Zip Fleece Jacket**

100% Polyester
XS, S, M, L, XL, XXL, 3XL
260 g/m² HRM

BLACK | BOTTLE GREEN | DARK GREY | NAVY
RED | WHITE

Hochwertiges, atmungsaktives Micro-Polarfleece | Modernes, zeitloses Design mit modischer Passform (modern regular fit) | Hochwertige Verarbeitung | Anti-pilling- und Anti-Statik-Ausrüstung | Ton-in-Ton-Reißverschluss mit Kinnschutz | Zwei Innentaschen und seitlich zwei Außentaschen, welche mit einem Regenschutz versehen sind | Saumweite mit elastischem Kordelzug verstellbar und abgerundeter Saum | Flatlock-Außennähte

TJ9615 | 9615 **Men´s Outdoor Fleece Jacket**

100% Polyester
S, M, L, XL, XXL, 3XL
280 g/m² Tee Jays

BLACK | GREY MELANGE

Modisch taillierter Schnitt | Zwei große Fronttaschen | Innen gebürstet | Hochwertige Reißverschlüsse

TJ9616 | 9616 **Women´s Outdoor Fleece Jacket**

100% Polyester
S, M, L, XL, XXL, 3XL
280 g/m² Tee Jays

BLACK | GREY MELANGE

Modisch taillierter Schnitt | Zwei große Fronttaschen | Innen gebürstet | Hochwertige Reißverschlüsse

BCFUI50 | FUI50 **Microfleece-Duo ID.501**

100% Polyester
XS, S, M, L, XL, XXL, 3XL, 4XL
280 g/m² B&C COLLECTION

XS, S, M, L, XL, XXL, 3XL, 4XL
BLACK | DARK GREY (SOLID) | FOREST GREEN | NAVY
RED | ROYAL BLUE

XS, S, M, L, XL, XXL, 3XL
ATOLL | PUMPKIN ORANGE | WHITE

Antipilling-Microfleece aus 100% Polyester | Einfacher, moderner Look | Farblich abgestimmter, durchgehender Reißverschluss mit Schieber | Necktape | 2 Fronttaschen mit Reißverschluss und Schieber | Offener Bund | B&C Collection ist Mitglied der Fair Wear Foundation

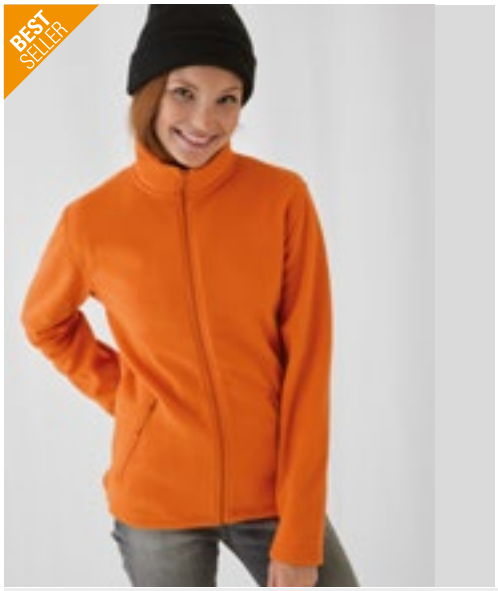

BCFWI51 | FWI51 **Women´s Microfleece-Duo ID.501**

100% Polyester
XS, S, M, L, XL, XXL, 3XL
280 g/m² B&C COLLECTION

XS, S, M, L, XL, XXL, 3XL
BLACK | DARK GREY (SOLID) | FOREST GREEN | NAVY
RED | ROYAL BLUE

XS, S, M, L, XL, XXL
ATOLL | PUMPKIN ORANGE | WHITE

Antipilling-Microfleece aus 100% Polyester | Femininer Schnitt | Einfacher, moderner Look | Farblich abgestimmter, durchgehender Reißverschluss mit Schieber | Necktape | 2 Fronttaschen mit Reißverschluss und Schieber | Offener Bund | B&C Collection ist Mitglied der Fair Wear Foundation

RG532 | TRF532 **Thor III Fleece Jacket**

100% Polyester
XXS, XS, S, M, L, XL, XXL, 3XL, 4XL, 5XL, 6XL
280 g/m² Regatta Professional

XXS, XS, S, M, L, XL, XXL, 3XL, 4XL, 5XL, 6XL
BLACK | DARK NAVY

XS, S, M, L, XL, XXL, 3XL, 4XL, 5XL
BORDEAUX | BOTTLE GREEN | CLASSIC RED | GLOWLIGHT
NEW ROYAL | OXFORD BLUE | ROYAL BLUE | SEAL GREY (SOLID)

280er Symmetry-Fleece mit Antipilling-Ausstattung | Verstellbarer Gummizug im Saum | Fleece-Bündchen | 2 untere Taschen mit Reißverschluss | Schnell trocknend | Pflegeleicht (Easy Care)

RG541 | TRF541 **Women´s Thor III Fleece Jacket**

100% Polyester
32 (6), 34 (8), 36 (10), 38 (12), 40 (14), 42 (16), 44 (18), 46 (20), 48 (22)
280 g/m² Regatta Professional

32, 34, 36, 38, 40, 42, 44, 46, 48
BLACK | DARK NAVY

36, 38, 40, 42, 44, 46
CLASSIC RED | HOT PINK | OXFORD BLUE | ROYAL BLUE
SEAL GREY

280er Symmetry-Fleece mit Antipilling-Ausstattung | Shaped Fit | Verstellbarer Gummizug im Saum | 2 untere Taschen mit Reißverschluss | Fleece-Bündchen | Schnell trocknend | Pflegeleicht (Easy Care)

RG530 | TRF530 **Asgard II Quilted Fleece Jacket**

100% Polyester
S, M, L, XL, XXL, 3XL
210 g/m² Regatta Professional

BLACK | DARK NAVY

250er Symmetry-Fleece mit Antipilling-Ausstattung | Thermo-Guard-Kälteschutz-Ausstattung | Polyamid-Steppfutter | Zwei tief angesetzte Reißverschluss-Taschen und Kartentasche innen | Verdeckter Reißverschluss im Futter als Zugang zum Besticken | Verstellbarer Gummizug im Saum

RG570 | TRF570 **Classic Fleece**

100% Polyester
S, M, L, XL, XXL, 3XL, 4XL
250 g/m² Regatta Professional

BLACK | BOTTLE GREEN | NAVY | ROYAL BLUE | SEAL GREY (SOLID)

250er Symmetry-Fleece | Beidseitig gebürstet, Außenseite mit Antipilling-Ausstattung | 2 untere Taschen mit Reißverschluss | Verstellbarer Gummizug im Saum | Fleece-Bündchen | Schnell trocknend | Pflegeleicht

Z8700 | R-870M-0 **Men´s Full Zip Outdoor Fleece**

100% Polyester
XS, S, M, L, XL, XXL, 3XL, 4XL
320 g/m² Russell

BLACK | BOTTLE GREEN | BRIGHT ROYAL | BURGUNDY | CLASSIC RED | CONVOY GREY (SOLID) | FRENCH NAVY

Das dichte und kompakte Fleece-Material sorgt für minimalen Wärmeverlust | Extrem glatte Oberfläche | Kadettkragen | Kordelzug im Saum | Modularer Schnitt für beste Passform | Antipilling-Fleece | Seitentaschen mit auf links eingenähten Reißverschlüssen für beste Optik

Z8700F | R-870F-0 **Ladies´ Full Zip Outdoor Fleece**

100% Polyester
XS, S, M, L, XL, XXL
320 g/m² Russell

BLACK | BOTTLE GREEN | BRIGHT ROYAL | BURGUNDY | CLASSIC RED | CONVOY GREY (SOLID) | FRENCH NAVY

Das dichte und kompakte Fleece-Material sorgt für minimalen Wärmeverlust | Extrem glatte Oberfläche | Kadettkragen | Kordelzug im Saum | Modularer Schnitt für beste Passform | Antipilling-Fleece | Seitentaschen mit auf links eingenähten Reißverschlüssen für beste Optik

HENBURY

NEW COLOUR

W850 | H850 **Men´s Microfleece Jacket**

100% Polyester
S, M, L, XL, XXL, 3XL
280 g/m² Henbury

S, M, L, XL, XXL, 3XL
BLACK | NAVY | OXFORD NAVY

S, M, L, XL, XXL
CHARCOAL MARL | HEATHER GREY | PURPLE

Antipilling-Microfleece | Fronttaschen mit Reißverschluss | Einfassung am Kragen | Saum und Ärmelbündchen mit Doppelnaht | Länger geschnittener Rücken | Durchgehender Reißverschluss vorne | Aufhänger hinten

HENBURY

NEW COLOUR

W851 | H851 **Ladies´ Microfleece Jacket**

100% Polyester
S, M, L, XL, XXL
280 g/m² Henbury

BLACK | FUCHSIA | HEATHER GREY | NAVY | PURPLE

Antipilling-Microfleece | Femininer Schnitt mit geformten Seitennähten | Fronttaschen mit Reißverschluss | Einfassung am Kragen | Abgerundeter Saum | Saum und Ärmelbündchen mit Doppelnaht

Result core

RT219X | R219X **Polartherm™ Quilted Winter Fleece**

100% Polyester
S, M, L, XL, XXL, 3XL, 4XL
280 g/m² Result Core

BLACK | NAVY

Angenehmes, weiches Tragegefühl | Durchgehender Reißverschluss bis zum Kragen | Zwei Seitentaschen mit Reißverschluss | Doppelnaht-Details | Nahtdetails am Kragen | Elastische Ärmelbündchen | Verstellbarer Kordelzug im Bund

GENUINE recycled by Result

RT903 | R903X **Recycled Fleece Polarthermic Jacket**

100% Polyester
XS, S, M, L, XL, XXL, 3XL, 4XL
280 g/m² Result Genuine Recycled

BLACK | FOREST GREEN | GREY | NAVY | WHITE

100% recyceltes Polyester | Atmungsaktiv | Umweltfreundlicher YKK NATULON®-Reißverschluss vorne und an den Taschen | Weich eingefasster, elastischer Saum und Bündchen | Taschen mit Fleecefutter | Ziernähte am Außenmaterial | Aufhänger | Hergestellt aus hochwertigen und nachhaltigen Garnen von PERPETUAL© aus 100 % Altkunststoff aus recycelten Kunststoffflaschen | Kompaktes, dichtes Strickmaterial für eine hohe Wärmebeständigkeit, schnelles Trocknen und einen guten Feuchtigkeitstransport | PFC-frei | Recycelbar | Bereit für Branding | Polybeutel ist biologisch abbaubar | Hergestellt aus 35 Plastikflaschen (1 Liter)

RT220X | R220M — Mens Norse Outdoor Fleece Jacket

100% Polyester
XS, S, M, L, XL, XXL, 3XL
280 g/m² — Result Core

XS, S, M, L, XL, XXL, 3XL
BLACK | NAVY | PURPLE

S, M, L, XL, XXL, 3XL
ELECTRIC BLUE | FLAME RED | PURE GREY | VIVID GREEN

Reißverschluss-Tasche seitlich | Taillenbund verstellbar durch elastischen Kordelzug | Angenehmes, weiches Tragegefühl | Durchgehender Front-Reißverschluss | Saum mit Kordelzug-Größenverstellung | Doppelnähte | Eingefasste Ärmelbündchen

RT220F | R220F — Womens Norse Outdoor Fleece Jacket

100% Polyester
XS (8/34), S (10/36), M (12/38), L (14/40), XL (16/42), XXL (18/44)
280 g/m² — Result Core

BLACK | ELECTRIC BLUE | FLAME RED | NAVY | PURE GREY | PURPLE | VIVID GREEN

Durchgehender Reißverschluss an der Vorderseite | Zwei Seitentaschen mit Reißverschluss | Eingefasste Ärmelbündchen | Verdecktes Zierband am Kragen | Eingesetzte Ärmel | Doppelnähte | Taillierte Passform

JN781 | JN781 — Ladies´ Fleece Jacket

100% Polyester
XS, S, M, L, XL, XXL, 3XL
280 g/m² — James&Nicholson

BLACK | BROWN | DARK GREEN | DARK GREY (SOLID) | LIME GREEN | NAVY | RED | ROYAL | TURQUOISE | WHITE

Fleece Jacke mit Stehkragen im klassischen Design | Pflegeleichter Anti-Pilling Microfleece | 2 seitliche Taschen mit Reißverschluss | Tear off!®-Label | Leicht tailliert

JN782 | JN782 — Men´s Fleece Jacket

100% Polyester
S, M, L, XL, XXL, 3XL, 4XL
280 g/m² — James&Nicholson

BLACK | BROWN | DARK GREEN | DARK GREY (SOLID) | LIME GREEN | NAVY | RED | ROYAL | TURQUOISE | WHITE

Fleece Jacke mit Stehkragen im klassischen Design | Pflegeleichter Anti-Pilling Microfleece | 2 seitliche Taschen mit Reißverschluss | Tear off!®-Label

promodoro

E7961 | 7961 **Men´s Double Fleece Jacket**

100% Polyester
S, M, L, XL, XXL, 3XL, 4XL, 5XL
320 g/m² Promodoro

BLACK/BLACK | CHARCOAL (SOLID)/GREY (SOLID) | NAVY/AQUA
ROYAL/STEEL GRAY | STEEL GRAY | WHITE/NEW LIGHT GREY (SOLID)

Beidseitige Antipilling-Ausrüstung | Stehkragen | Durchgehender und verdeckter Reißverschluss | Zwei Seitentaschen mit Reißverschluss | Elasthanbündchen an Ärmeln | Innenseite in Kontrastfarbe

promodoro

E7965 | 7965 **Women´s Double Fleece Jacket**

100% Polyester
S, M, L, XL, XXL, 3XL
320 g/m² Promodoro

BLACK/BLACK | CHARCOAL (SOLID)/GREY (SOLID) | NAVY/AQUA
ROYAL/STEEL GRAY | STEEL GRAY | WHITE/NEW LIGHT GREY (SOLID)

Beidseitige Antipilling-Ausrüstung | Stehkragen | Durchgehender und verdeckter Reißverschluss | Einschubtaschen mit Ziernaht | Elasthanbündchen an Ärmeln | Innenseite in Kontrastfarbe

REGATTA PROFESSIONAL

RG624 | TRA624 **Omicron III Waterproof Breathable Fleece Jacket**

100% Polyester
S, M, L, XL, XXL, 3XL
210 g/m² Regatta Professional

BLACK | NAVY

Symmetry-Fleece mit Antipilling-Ausstattung | Wasserdichtes und atmungsaktives Isotex-5.000-Membran Innenfutter | Schnell trocknend und pflegeleicht | Zwei tief angesetzte Taschen mit Reißverschluss und eine Brusttasche | Verdeckter Reißverschluss im Futter als Zugang zum Besticken

nath

NH800 | POLARIS **Fleece Jacket Polaris**

100% Polyester
S, M, L, XL, XXL, 3XL
240 g/m² Nath

S, M, L, XL, XXL, 3XL
BLACK | DARK NAVY
S, M, L, XL, XXL
DARK GREY | DIRTY GREEN | RED | ROYAL

Raglan-Ärmel | Zwei Taschen vorne mit Reißverschluss | Medium Fit | Doppelnaht am unteren Saum

BEST SELLER

L745 | 54500 **Women´s Fleece Jacket North**

100% Polyester
S, M, L, XL, XXL
300 g/m² SOL´S

AQUA	BLACK	BURGUNDY	CHARCOAL GREY (SOLID)
DARK CHOCOLATE	DARK PURPLE	FIR GREEN	GREY MELANGE
LIME	NAVY	NEON ORANGE	NEON YELLOW
ORANGE	RED	ROPE	ROYAL BLUE 241
WHITE			

2 Reißverschluss-Taschen mit Klappen | Anti-Pilling | Elastische Ärmelbündchen | Farblich abgestimmter, eingearbeiteter Reißverschluss | Kurz geschnitten | Gefütterter Stehkragen und Halbmond | Verstärkendes Nackenband | Elastischer Kordelzug am Bund

L742 | 55000 **Fleecejacket North**

100% Polyester
XS, S, M, L, XL, XXL, 3XL, 4XL, 5XL
300 g/m² SOL´S

AQUA	ARMY	BLACK	BURGUNDY
CHARCOAL GREY (SOLID)	DARK CHOCOLATE	DARK PURPLE	FIR GREEN
GREY MELANGE	LIME	NAVY	NEON ORANGE
NEON YELLOW	ORANGE	RED	ROPE
ROYAL BLUE 241	WHITE		

2 Reißverschluss-Taschen mit Klappen | Anti-Pilling | Elastische Ärmelbündchen | Farblich abgestimmter, eingearbeiteter Reißverschluss | Gefütterter Stehkragen | Halbkreis-Abnäher im Nacken | Elastischer Kordelzug am Bund

SW750 | SW750 **Ladies´ Full Zip Fleece Jacket**

100% Polyester
S, M, L, XL
300 g/m² Starworld

BLACK | BRIGHT RED | CHARCOAL | NAVY BLUE

Antipilling-Fleece | Körpernahe Passform | Kadettkragen | Gleichfarbiger und verborgener Front-Reißverschluss

SW700 | SW700 **Men´s Full Zip Fleece Jacket**

100% Polyester
S, M, L, XL, XXL
300 g/m² Starworld

BLACK | BOTTLE GREEN | BRIGHT RED | CHARCOAL | DEEP ROYAL | NAVY BLUE

Antipilling-Fleece | Kadettkragen | Gleichfarbige und verborgene Reißverschlüsse vorne und an den Taschen | Verstellbares Zugband im Saum

RT131M | R131M — Osaka Combed Pile Soft Shell Jacket

Außen + Innen: 100% Polyester, Mittelschicht: 100% Polyurethan

S, M, L, XL, XXL, 3XL

370 g/m² — Result

BLACK | FOREST | NAVY

Außenschicht: 97% Polyester (370 g/m²) / 3% Elasthan, flauschig weiches Material | Mittelschicht: wasserdichte (7000 mm), atmungsaktive (3000 g) und winddichte TPU-Membran | Innenschicht: 100% Polyester | Futter: Polyester / Elasthan-Mesh | Wasserdichtes Material | 3-lagiges Stretch-Material | Bequeme Passform | Seitentaschen mit Reißverschluss | Durchgehender YKK-Reißverschluss vorn

JHK800 | FLRA300 — Men´s Fleece Jacket

100% Polyester

XS, S, M, L, XL, XXL

300 g/m² — JHK

AQUA | BLACK | BURGUNDY
FOREST GREEN | GRAPHITE | GREY MELANGE
KELLY GREEN | LIME | NAVY
OFF WHITE | ORANGE | PURPLE
RED | ROYAL BLUE | SAND
SKY

Durchgehender Reißverschluss und Seitentasche | Microfleece mit Antipilling-Behandlung | Kordelzug und Stoppern

BCFU703 | FU703 — Unisex Fleece Icewalker+

100% Polyester

XS, S, M, L, XL, XXL, 3XL

300 g/m² — B&C COLLECTION

XS, S, M, L, XL, XXL, 3XL

BLACK | NAVY | RED

XS, S, M, L, XL, XXL

CHARCOAL (SOLID)

Antipilling-Microfleece aus 100% Polyester | Farblich abgestimmter, durchgehender Reißverschluss mit Schieber | Zwei Fronttaschen mit Reißverschluss | Offener Saum mit elastischem Kordelzug, 2 Stoppern und „Easy-to-Pull"-Ringen | B&C Collection ist Mitglied der Fair Wear Foundation

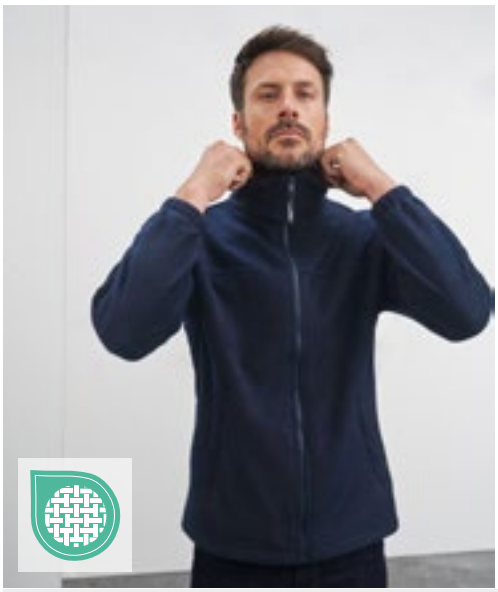

JN044 | JN044 — Full-Zip Fleece

100% Polyester

S, M, L, XL, XXL, 3XL, 4XL

300 g/m² — James&Nicholson

S, M, L, XL, XXL, 3XL, 4XL

BLACK | BROWN | DARK GREY (SOLID) | LIGHT BLUE
LIME GREEN | NAVY | ORANGE | RED
ROYAL | WHITE

S, M, L, XL, XXL, 3XL

DARK GREEN

Sweatshirt in schwerer Fleece-Qualität | Pflegeleichter Anti-Pilling-Fleece | Kadettkragen | Doppelnähte an Armausschnitt und Schultern | Kordelzug mit Stoppern am Bund | Elastische Armelbündchen | Zwei seitliche Reißverschlusstaschen

BCFU749 | FU749 — Unisex Fleece WindProtek

100% Polyester

XS, S, M, L, XL, XXL, 3XL

320 g/m² — B&C COLLECTION

XS, S, M, L, XL, XXL, 3XL

BLACK | NAVY | RED

XS, S, M, L, XL, XXL

OLIVE

Antipilling-Microfleece aus 100% Polyester | Winddichte, wasserdichte und atmungsaktive Schichtmembran | Hoher Wärmeschutz | Körperbetonte Passform | Farblich abgestimmter, durchgehender Reißverschluss mit Schieber | Eingesetzte Ärmel | Durchgehende innere Windschutzblende (abgerundete Kante) | 2 im Vorderteil verborgene Taschen mit Reißverschluss | Elastische Ärmelbündchen | Offener Saum mit elastischem Kordelzug, 2 Stoppern und „Easy-to-Pull"-Ringen | B&C Collection ist Mitglied der Fair Wear Foundation

RG581 | TRF581 **Thor 300 Fleece Jacket**

100% Polyester

S, M, L, XL, XXL, 3XL, 4XL

300 g/m² Regatta Professional

BLACK | BOTTLE GREEN | CLASSIC RED | DARK NAVY | ROYAL BLUE | SEAL GREY (SOLID)

300er Symmetry-Fleece mit Antipilling-Ausstattung | Fleece-Bündchen | 2 untere Taschen mit Reißverschluss | Verstellbarer Gummizug im Saum | Schnell trocknend | Pflegeleicht

RG582 | TRF582 **Thor 350 Fleece Jacket**

100% Polyester

S, M, L, XL, XXL, 3XL, 4XL

350 g/m² Regatta Professional

BLACK | NAVY | SEAL GREY (SOLID)

350er Symmetry-Fleece mit Antipilling-Ausstattung | Fleece-Bündchen | 2 untere Taschen mit Reißverschluss | Verstellbarer Gummizug im Saum | Schnell trocknend | Pflegeleicht

RG500 | TRA500 **Sigma Heavyweight Fleece Jacket**

100% Polyester

S, M, L, XL, XXL, 3XL

380 g/m² Regatta Professional

BLACK | DARK NAVY

2 untere Taschen mit Reißverschluss | Verstellbarer Gummizug im Saum | 380er Symmetry-Fleece mit Antipilling-Ausstattung | Fleece-Bündchen | Schnell trocknend | Pflegeleicht

RT109 | R109X **Extreme Climate Stopper Fleece**

100% Polyester

XS, S, M, L, XL, XXL, 3XL

350 g/m² Result

BLACK | MOSS GREEN | NAVY

Außenschicht: 160 g/m², 100% Polyester, 100D Microfleece | Mittelschicht: Wasserdichte, atmungsaktive und winddichte TPU-Membran | Innenschicht: 160 g/m², 100% Polyester, 100D Microfleece | Wasserabweisend, winddicht und atmungsaktiv (3.000 g/m² / 24h) | Warmhaltegrad (144) | Doppelseitiges Antipilling-Verbundfleece | Hochwertiges, flauschig weiches Material | Modischer Schnitt | Durchgehender YKK-Reißverschluss mit Windschutzleiste an der Innenseite | Zwei Taschen mit Reißverschluss an der Vorderseite | Vorderseite mit dekorativen Ziernähten | Extrem warm, ohne dick aufzutragen | Veredelungszugang: Verdeckter Reißverschluss im Brustbereich auf der linken Seite | Verstellbarer Gummizug im Saum

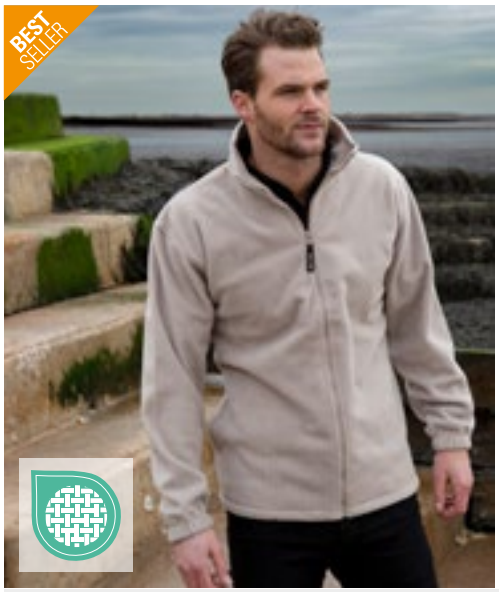

RT36A | R036X **Polartherm™ Jacket**

100% Polyester

XS, S, M, L, XL, XXL, 3XL

330 g/m² Result

XS, S, M, L, XL, XXL, 3XL

BLACK | NAVY

XS, S, M, L, XL, XXL

BURGUNDY | FOREST | NATURAL | ORANGE | OXFORD GREY | RED | ROYAL | WHITE

Schweres Fleece-Gewebe aus 100 % Polyester | Anti-Pilling | Athletischer Schnitt, elastische Passform | Durchgehender Front-Reißverschluss | Zwei große Fronttaschen mit dekorativen Ziernähten | Elastische Ärmelbündchen | Verstellbarer Gummizug im Saum

L03824 | 03824 **Women´s Factor Zipped Fleece Jacket**

100% Polyester
S, M, L, XL, XXL, 3XL
280 g/m² SOL´S

BLACK | CHARCOAL GREY (SOLID) | FOREST GREEN | NAVY
ORANGE | RED | ROPE | ROYAL BLUE 241

Recyceltes Polyester | Nachhaltiges Material | Polar-Fleece 280 | Stretch | Seitentaschen mit Reißverschluss und Hauptöffnung mit Reißverschluss | Verstärkungsband am Kragen | Elastisches Formband am Armabschluss und Saum | TearAway-Label

L03823 | 03823 **Men´s Factor Zipped Fleece Jacket**

100% Polyester
S, M, L, XL, XXL, 3XL, 4XL, 5XL
280 g/m² SOL´S

BLACK | CHARCOAL GREY (SOLID) | FOREST GREEN | NAVY
ORANGE | RED | ROPE | ROYAL BLUE 241

100% recyceltes Polyester | Nachhaltiges Material | Polar-Fleece 280 | Stretch | Seitentaschen mit Reißverschluss und Hauptöffnung mit Reißverschluss | Verstärkungsband am Kragen | Elastisches Formband am Armabschluss und Saum | TearAway-Label

STRETCH

TJ91000 | 9100 **Stretch Fleece Jacket**

90% Polyester / 10% Elasthan

S, M, L, XL, XXL, 3XL

235 g/m² Tee Jays

BLACK | DARK GREY (SOLID) | DEEP GREEN | GRAPE | NAVY

Leicht taillierter Schnitt | Stehkragen | Kinnschutz | Brusttasche | Zwei Fronttaschen mit Reißverschluss | SBS-Reißverschlüsse | Arretierbarer Reißverschluss-Zipper | Innenseite angeraut

STRETCH

TJ9101 | 9101 **Women´s Stretch Fleece Jacket**

90% Polyester / 10% Elasthan

S, M, L, XL, XXL, 3XL

235 g/m² Tee Jays

BLACK | GRAPE | NAVY

Leicht taillierter Schnitt | Stehkragen | Kinnschutz | Brusttasche | Zwei Fronttaschen mit Reißverschluss | SBS-Reißverschlüsse | Arretierbarer Reißverschluss-Zipper | Innenseite angeraut

W860 | H860 **Recycled Polyester Microfleece Jacket**

100% Polyester

XS, S, M, L, XL, XXL, 3XL, 4XL

280 g/m² Henbury

BLACK | NAVY

100% recyceltes Polyester | Antipilling-Mikrofleece | Schultereinsatz | 1-farbiges Stretch-Bündchen am Ausschnitt und an den Ärmelabschlüssen | Zwei einzelne Eingriff-Taschen aus recyceltem Kunststoff und mit Reißverschluss | Aufhänger im Nacken außen | Durchgehender Reißverschluss vorne aus recyceltem Kunststoff | Reißverschluss-Abdeckung zum Saum zeigend | Rutschfeste Schieber aus recyceltem Kunststoff | Brust-Reißverschluss auf der rechten Seite, wie getragen, mit rutschfesten Griffen aus recyceltem Kunststoff | Biologisch abbaubare Taschen | Henbury-Etikett zum Abtrennen

TJ9120 | 9120 **Mountain Fleece**

100% Polyester, Ripstop: 92% Polyester / 8% Elasthan

XS, S, M, L, XL, XXL, 3XL

344 g/m² Tee Jays

BLACK/BLACK | CLAY/BLACK | DEEP GREEN/BLACK

Schweres und weiches Polyester-Fleece | Brusttasche | Zwei Fronttaschen mit Reißverschluss | Elastisches Formband am Ärmelsaum | Verstärkte Einsätze | Verstärkter Ripstop-Polyester an Schultern und Ellbogen | SBS-Reißverschlüsse

FREE

RY1195 | SM1195 **Men´s Luciane Microfleece Jacket**

100% Polyester
S, M, L, XL, XXL, 3XL
300 g/m² Roly

BLACK 02 | GARNET RED 57 | NAVY BLUE 55

100% Polyester Microfleece, 300 g/m² | Microfleece Jacke für den Freizeitsport mit hohem Kragen | Kontrastfarben an Kragen- und Ärmelbündchen, sowie am durchgehenden Reißverschluss und Reißverschlüssen der Seiten- und Ärmeltaschen | Ziernähte an den Seiten und im Brustbereich | Ellenbogenschoner aus gleichem Material | Herausreißbares Label

FREE

RY1196 | SM1196 **Women´s Luciane Microfleece Jacket**

100% Polyester
S, M, L, XL, XXL
300 g/m² Roly

BLACK 02 | GARNET RED 57 | NAVY BLUE 55

100% Polyester Microfleece, 300 g/m² | Microfleece Jacke für den Freizeitsport mit hohem Kragen | Kontrastfarben an Kragen- und Ärmelbündchen, sowie am durchgehenden Reißverschluss und Reißverschlüssen der Seiten- und Ärmeltaschen | Ziernähte an den Seiten und im Brustbereich | Ellenbogenschoner aus gleichem Material | Herausreißbares Label

BEST SELLER

JAMES & NICHOLSON by Result

JN597 | JN597 **Men´s Structure Fleece Jacket**

100% Polyester
S, M, L, XL, XXL, 3XL
190 g/m² James&Nicholson

AQUA/NAVY | BLACK/CARBON | GREEN/DARK GREEN | RED/CARBON | YELLOW/CARBON

Leichte Outdoor-Fleecejacke | Angenehm weiche Qualität | Leicht strukturierte Außenseite, innen glatt | Stehkragen | Durchgehend unterlegter Reißverschluss mit Kinnschutz | Kontrastfarbige Flatlocknähte | Zwei seitliche Taschen mit Reißverschluss

JN596 | JN596 **Ladies´ Structure Fleece Jacket**

100% Polyester
S, M, L, XL, XXL
190 g/m² James&Nicholson

AQUA/NAVY | BLACK/CARBON | GREEN/DARK GREEN | RED/CARBON | YELLOW/CARBON

Leichte Outdoor-Fleecejacke | Angenehm weiche Qualität | Leicht strukturierte Außenseite, innen glatt | Stehkragen | Durchgehend unterlegter Reißverschluss mit Kinnschutz | Kontrastfarbige Flatlocknähte | Zwei seitliche Taschen mit Reißverschluss | Taillierter Schnitt

JN770 | JN770 **Men´s Fleece Jacket**

100% Polyester
S, M, L, XL, XXL, 3XL
200 g/m² James&Nicholson

BLUE MELANGE/NAVY | GREY MELANGE/ANTHRACITE | ROYAL MELANGE/BLUE

Fleecejacke in modischer Melangeoptik | Pflegeleichter Antipilling-Microfleece | Stehkragen | Figurbetonende Teilungsnähte | Zwei seitliche Taschen mit Reißverschluss

JN769 | JN769 **Ladies´ Fleece Jacket**

100% Polyester
S, M, L, XL, XXL
200 g/m² James&Nicholson

BERRY MELANGE/SILVER (SOLID) | BLUE MELANGE/NAVY | CORAL MELANGE/WHITE | GREY MELANGE/ANTHRACITE | ROYAL MELANGE/BLUE

Fleecejacke in modischer Melangeoptik | Pflegeleichter Antipilling-Microfleece | Stehkragen | Figurbetonende Teilungsnähte | Zwei seitliche Taschen mit Reißverschluss | Taillierter Schnitt

RY5064 | CQ5064 **Everest Sweatjacket**

100% Polyester
S, M, L, XL, XXL
280 g/m² Roly

HEATHER BLACK 243 | HEATHER MANTIS GREEN 683 | HEATHER ROYAL BLUE 248 | HEATHER WHITE 013

100% Polyester, angerauter Strick, 280 g/m² | Sweatjacke in Plüschstrick mit Kapuze | Eingelassene Reißverschlüsse mit modischem Zipper | Durchgehender Reißverschluss mit Kinnschutz | Hoher Kragen mit modischen Details zur Weitenregulierung, Nackenband | Zweiter Reißverschluss am Kragen | Zwei Fronttaschen mit Reißverschluss | Verlängertes Rückenteil mit elastischem Kordelzug und Stoppern am Saum | Herausreißbares Label

L827 | 00586 **Men´s Micro Fleece Zipped Jacket Nova**

100% Polyester
S, M, L, XL, XXL, 3XL
200 g/m² SOL´S

BLACK | BLACK/AQUA | CHARCOAL GREY (SOLID) | CHARCOAL GREY (SOLID)/ORANGE | NAVY | NAVY/APPLE GREEN | NEON GREEN | SLATE BLUE/GREY (SOLID)

Kurz geschnitten | Anti-Pilling | Taschen mit 100% Polyester Netzfutter | Reißverschluss vorne und zwei Reißverschluss-Seitentaschen | Ärmelausschnitte mit Flatlocknähten und Princess-Line Schnitt | Verstärkter Ärmelabschluss

RG725 | TRF725 **Ascender Fleece**

100% Polyester
S, M, L, XL, XXL, 3XL
250 g/m² Regatta Professional

BLACK/MINERAL GREY | MINERAL GREY/BLACK | NAVY/CLASSIC RED

Fleecematerial mit angerauter Innenseite | Weiches, schnell trocknendes Polyestergewebe | Gebürstetes Material auf der Rückseite sorgt für ultimative Wärme und Tragekomfort auf der Haut | Zwei tief sitzende Reißverschlusstaschen und Reißverschluss-Abdeckung innen | Aus recycelten Materialien

TJ9160 | 9160 **Men´s Active Fleece**

100% Polyester
S, M, L, XL, XXL, 3XL
170 g/m² Tee Jays

BLACK | DARK GREY (SOLID)

Antipilling-Microfleece | Lasergeschnittene Sturmklappe | Zwei Seitentaschen | Taillierter Schnitt

TJ9170 | 9170 **Women´s Active Fleece**

100% Polyester
S, M, L, XL, XXL, 3XL
170 g/m² Tee Jays

BLACK | DARK GREY (SOLID)

Antipilling-Microfleece | Lasergeschnittene Sturmpatte | Zwei Seitentaschen | Shaped Fit

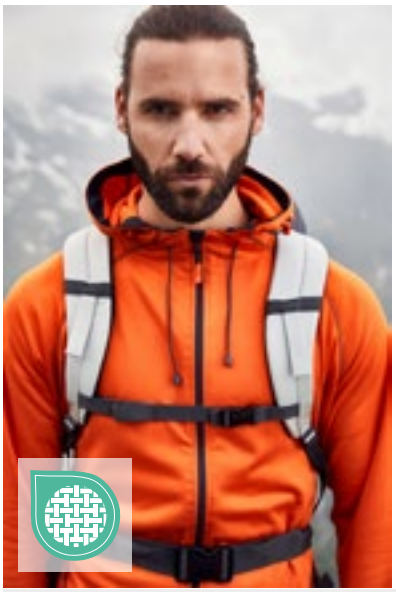

EASY CARE

JN571 | JN571 **Men´s Hooded Fleece**

92% Polyester / 8% Elasthan
S, M, L, XL, XXL, 3XL
280 g/m² James&Nicholson

AQUA/NAVY | CARBON/RED | DARK ORANGE/CARBON | GREEN/NAVY | YELLOW/CARBON

Modische Fleece Kapuzenjacke | Angenehm weiche, pflegeleichte Qualität | Außenseite glatt mit dezentem Alloverdruck, innen angerautes Fleece in Rautenoptik | Durchgehend unterlegter Reißverschluss mit Kinnschutz | Angeschnittene Kapuze mit elastischer Kordel und Stopper | 2 Seitentaschen mit Reißverschluss | Kontrastfarbige Flatlocknähte | Daumenschlupf

EASY CARE

JN570 | JN570 **Ladies´ Hooded Fleece**

92% Polyester / 8% Elasthan
S, M, L, XL, XXL
280 g/m² James&Nicholson

AQUA/NAVY | CARBON/RED | DARK ORANGE/CARBON | YELLOW/CARBON

Modische Fleece Kapuzenjacke | Angenehm weiche, pflegeleichte Qualität | Außenseite glatt mit dezentem Alloverdruck, innen angerautes Fleece in Rautenoptik | Durchgehend unterlegter Reißverschluss mit Kinnschutz | Angeschnittene Kapuze mit elastischer Kordel und Stopper | 2 Seitentaschen mit Reißverschluss | Kontrastfarbige Flatlocknähte | Daumenschlupf | Leicht tailliert

RFID PRO-TECT

RG620 | TRF620 **X-Pro Coldspring II Hybrid Fleece Jacket**

100% Polyester, Seiten-, Kapuzen- und Unterarmeinsätze: 90% Polyester / 10% Elasthan

S, M, L, XL, XXL, 3XL

210/235 g/m² Regatta Professional

GREY MARL/BLACK | OXFORD BLUE MARL/NAVY

Warmes meliertes Strick-Fleece mit Extol-Stretch-Seiten, Kapuze und Einsätzen im Achselbereich | RFID-Schutz an der Brusttasche für zusätzliche Sicherheit | Angedeutete Kapuze und Stretch-Bindung an Kapuzenöffnung, Saum und Ärmelabschlüssen mit Daumenloch | Zwei tief angesetzte Reißverschluss-Taschen und eine Reißverschluss-Brusttasche | Kinnschutz | Reflektierende Details

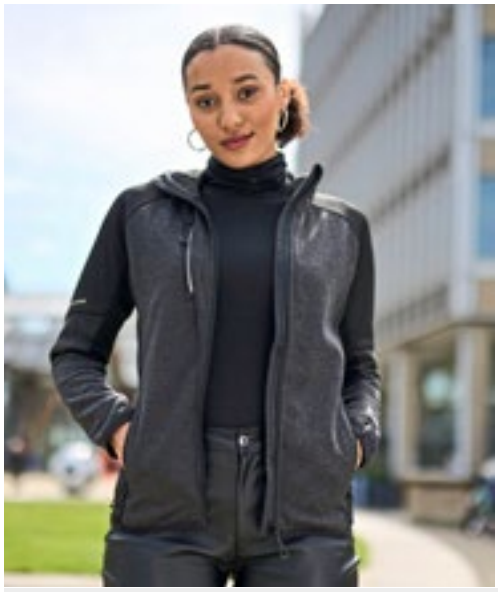

RFID PRO-TECT

RG621 | TRF621 **Women´s X-Pro Coldspring II Hybrid Fleece Jacket**

100% Polyester, Seiten-, Kapuzen- und Unterarmeinsätze: 90% Polyester / 10% Elasthan

36 (10), 38 (12), 40 (14), 42 (16), 44 (18), 46 (20)

210/235 g/m² Regatta Professional

GREY MARL/BLACK | OXFORD BLUE MARL/NAVY

Warmes meliertes Strick-Fleece mit Extol-Stretch-Seiten, Kapuze und Einsätzen im Achselbereich | RFID-Schutz an der Brusttasche für zusätzliche Sicherheit | Angedeutete Kapuze und Stretch-Bindung an Kapuzenöffnung, Saum und Ärmelabschlüssen mit Daumenloch | Zwei tief angesetzte Reißverschluss-Taschen und eine Reißverschluss-Brusttasche | Kinnschutz | Reflektierende Details

EASY CARE

JN762 | JN762 **Men´s Knitted Fleece Jacket**

100% Polyester

S, M, L, XL, XXL, 3XL

280 g/m² James&Nicholson

DARK GREY MELANGE/SILVER (SOLID) | KIWI MELANGE/ROYAL | LIGHT GREY MELANGE/RED | ROYAL MELANGE/RED

Modische Strickfleece-Jacke mit Stehkragen | Weiches, wärmendes, pflegeleichtes Material in Melangeoptik | Außenseite Strickoptik, Innenseite flauschig weich angeraut | Figurbetonende Teilungsnähte | Seitliche Taschen mit Reißverschluss | Kontrastfarbige Einfassung an Saum und Ärmel | Trendige Ärmeltasche mit Reißverschluss

EASY CARE

JN761 | JN761 **Ladies´ Knitted Fleece Jacket**

100% Polyester

S, M, L, XL, XXL

280 g/m² James&Nicholson

DARK GREY MELANGE/SILVER (SOLID) | KIWI MELANGE/ROYAL | LIGHT GREY MELANGE/RED | PINK MELANGE/OFF WHITE | ROYAL MELANGE/RED

Modische Strickfleece Jacke mit Stehkragen | Weiches, wärmendes, pflegeleichtes Material in Melangeoptik | Außenseite Strickoptik, Innenseite flauschig weich angeraut | Figurbetonende Teilungsnähte | Seitliche Taschen mit Reißverschluss | Kontrastfarbige Einfassung an Saum und Ärmel | Trendige Ärmeltasche mit Reißverschluss | Zweite Farbe ist das Band des Reißverschlusses

EASY CARE

JN589 | JN589 **Men´s Knitted Fleece Hoody**

100% Polyester
S, M, L, XL, XXL, 3XL
320 g/m² James&Nicholson

BLUE MELANGE/BLACK | DARK MELANGE/BLACK | DENIM MELANGE/BLACK
GREEN MELANGE/BLACK | LIGHT MELANGE/CARBON | RED MELANGE/BLACK

Kapuzen-Jacke aus Strick-Fleece in Melangeoptik | Weiches, wärmendes, pflegeleichtes Material | Außenseite Strick-Optik, Innenseite flauschig weich angeraut | Figurbetonende Teilungsnähte | Angeschnittene Kapuze | Kontrastfarbige Bündchen | Zwei Eingrifftaschen im Vorderteil

EASY CARE

JN588 | JN588 **Ladies´ Knitted Fleece Hoody**

100% Polyester
S, M, L, XL, XXL
320 g/m² James&Nicholson

BLUE MELANGE/BLACK | DARK MELANGE/BLACK | DENIM MELANGE/BLACK
GREEN MELANGE/BLACK | LIGHT MELANGE/CARBON | RED MELANGE/BLACK

Kapuzen-Jacke aus Strickfleece in Melangeoptik | Weiches, wärmendes, pflegeleichtes Material | Außenseite Strick-Optik, Innenseite flauschig weich angeraut | Figurbetonende Teilungsnähte | Angeschnittene Kapuze | Kontrastfarbige Bündchen | Zwei Eingrifftaschen im Vorderteil | Taillierter Schnitt

EASY CARE >3XL

JN1818 | JN1818 **Men´s Structure Fleece Jacket**

100% Polyester
XS, S, M, L, XL, XXL, 3XL, 4XL, 5XL, 6XL
230 g/m² James&Nicholson

BLACK MELANGE/BLACK/SILVER (SOL | CARBON MELANGE/BLACK/RED | NAVY MELANGE/NAVY/ROYAL

80% recyceltes Polyester | Pflegeleichte Strick-Fleecejacke für Arbeit und Freizeit | Weiches, wärmendes, pflegeleichtes Material in Melange-Optik | Außenseite: glatte, strukturierte Optik | Innenseite flauschig weich angeraut | Zwei Seitentaschen mit verdecktem Reißverschluss, Zwei Innentaschen | Brusttasche aus Webstoff mit kontrastfarbigem Reißverschluss | Kontrastnähte | Stehkragen | Durchgehend hinterlegter Reißverschluss mit Kinnschutz | YKK-Reißverschlüsse

EASY CARE >3XL

JN1817 | JN1817 **Ladies´ Structure Fleece Jacket**

100% Polyester
XS, S, M, L, XL, XXL, 3XL, 4XL
230 g/m² James&Nicholson

BLACK MELANGE/BLACK/SILVER (SOL | CARBON MELANGE/BLACK/RED | NAVY MELANGE/NAVY/ROYAL

80% recyceltes Polyester | Pflegeleichte Strick-Fleecejacke für Arbeit und Freizeit | Weiches, wärmendes, pflegeleichtes Material in Melange-Optik | Außenseite: glatte, strukturierte Optik | Innenseite flauschig weich angeraut | Zwei Seitentaschen mit verdecktem Reißverschluss, Zwei Innentaschen | Brusttasche aus Webstoff mit kontrastfarbigem Reißverschluss | Kontrastnähte | Stehkragen | Durchgehend hinterlegter Reißverschluss mit Kinnschutz | YKK-Reißverschlüsse | Leicht tailliert

S5040 | ST5040 **Power Fleece Jacket**

100% Polyester
S, M, L, XL, XXL
280 g/m² Stedman®

GREY HEATHER

Power-Fleece | Fleece mit Antipilling-Ausrüstung | Elastische Einfassung in Kontrastfarbe an Kapuze, Ärmeln und Windschutzleiste | Breiter Kordelzug in Kontrastfarbe (schwarz) | Kontrastfarbener Reißverschluss mit Windschutzleiste | Kontrastfarbene Flatlock-Nähte | Seitenteile und Seitennähte | Mehrteilige Taucher-Kapuze mit breitem Kordelzug | Kontrastfarbenes Fischgrät-Nackenband | Seitentaschen mit kontrastfarbenen Reißverschlüssen | Beidseitig gebürstet | Alle Reißverschlüsse mit grauen Plastik-Schiebergriffen | Raglan-Ärmel mit Schulterpasse | Kleines Größenetikett im Nacken | Pflegeetikett in der Seitennaht | Waschbar bis 40 °C | Normal Fit

S5060 | ST5060 **Melange Fleece Jacket**

100% Polyester
S, M, L, XL, XXL
310 g/m² Stedman®

OLIVE MELANGE PUMPKIN MELANGE

Samtig warmes Fleece mit Antipilling-Ausrüstung | Rückseitige Halbmondpasse | Gebürstete Innenseite | Nackenband | Stehkragen | Dekorative Flatlock-Nähte | Vordere Blenden mit Tascheneingriff | Ton-in-Ton-Reißverschluss mit Plastikschieber | Aufhänger | Kleines Größenetikett im Nacken | Pflegeetikett in der Seitennaht | Seitennähte | Normal Fit

S5850 | ST5850 **Knit Fleece Jacket**

100% Polyester
S, M, L, XL, XXL
280 g/m² Stedman®

DARK GREY MELANGE LIGHT GREY MELANGE MARINA BLUE MELANGE

Warmes, elastisches und strapazierfähiges Material mit hochwertiger Strick-Optik | Strickfleece | Seitenteile und -nähte | Ärmelbündchen und Saum aus Jacken-Stoff | Zwei Taschen | Gebürstete Innenseite | Kontrastfarbener Reißverschluss mit Stoff-Schiebergriff | Stehkragen | Gestrickte Oberfläche | Kontrastfarbenes Fischgrät-Nackenband | Waschbar bis 40 °C | Normal Fit

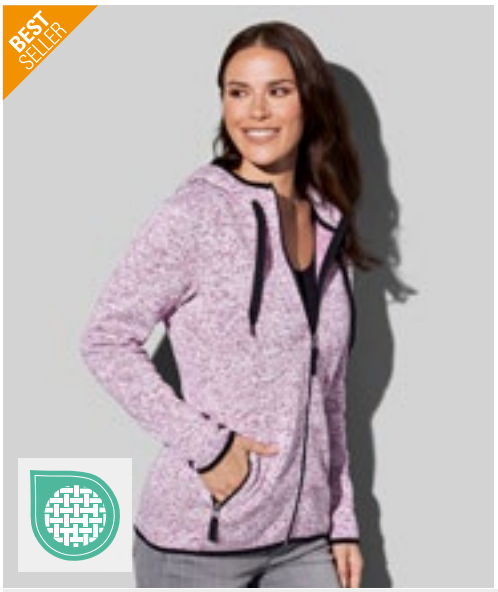

S5950 | ST5950 **Knit Fleece Jacket Women**

100% Polyester
S, M, L, XL
280 g/m² Stedman®

BLUE MELANGE DARK GREY MELANGE LIGHT GREY MELANGE MARINA BLUE MELANGE PURPLE MELANGE

Warmes, elastisches und strapazierfähiges Material mit hochwertiger Strick-Optik | Strickfleece | Zwei Seitentaschen mit kontrastfarbenem Reißverschluss mit Stoff-Schiebergriff | Taucher-Kapuze | Kontrastfarbener Reißverschluss mit Stoff-Schiebergriff | Elastische Einfassung in Kontrastfarbe an Kapuze, Ärmeln und Saum | Breiter Kordelzug in Kontrastfarbe (schwarz) | Gestrickte Oberfläche | Kontrastfarbenes Fischgrät-Nackenband | Metall-Ösen für Kordelzug (nickelfrei) | Gebürstete Innenseite | Seitenteile und -nähte | Pflegeetikett in der Seitennaht | Kleines Größenetikett im Nacken | Waschbar bis 40 °C | Normal Fit

promodoro

E7700 | 7700 **Men´s Knit Jacket Workwear**

100% Polyester
S, M, L, XL, XXL, 3XL, 4XL, 5XL
300 g/m² Promodoro

HEATHER GRAPHITE | HEATHER GREY | HEATHER ROYAL

Strickfleece-Jacke mit Stehkragen | Innenkragen mit Nackenband in Kontrastfarbe | Seiten- und Armeinsatz in Kontrastfarbe | Schmaler Saum- und Armabschluss mit elastischer Einfassung in Kontrastfarbe | Durchgehender Reißverschluss | Zwei Seitentaschen mit Reißverschluss in Kontrastfarbe auf der Vorderseite | Neutrales Grössenetikett seitlich im Nacken | Modische Passform | Strickfleece brushed

promodoro

E7705 | 7705 **Women´s Knit Jacket Workwear**

100% Polyester
S, M, L, XL, XXL, 3XL
300 g/m² Promodoro

HEATHER GRAPHITE | HEATHER GREY | HEATHER ROYAL

Strickfleece-Jacke mit Stehkragen | Innenkragen mit Nackenband in Kontrastfarbe | Seiten- und Armeinsatz in Kontrastfarbe | Schmaler Saum- und Armabschluss mit elastischer Einfassung in Kontrastfarbe | Durchgehender Reißverschluss | Zwei Seitentaschen mit Reißverschluss in Kontrastfarbe auf der Vorderseite | Neutrales Grössenetikett seitlich im Nacken | Modische Passform | Strickfleece brushed

promodoro

E7720 | 7720 **Men´s Knit Fleece Jacket C+**

100% Polyester
S, M, L, XL, XXL, 3XL, 4XL, 5XL
300 g/m² Promodoro

HEATHER BLUE | HEATHER GREY | HEATHER RED

Strickfleece-Jacke mit Stehkragen | Nackenband in Kontrastfarbe | Durchgehender Reißverschluss in Kontrastfarbe | Zwei Seitentaschen auf der Vorderseite | Arm- und Saumabschluss in self-fabric | Schmaler Schnitt | Fixierung für Aussenjacke | Neutrales Grössenetikett | Modische Passform | Strickfleece brushed | Jacken Konzept 6-in-1, kombinierbar mit Aussenjacke E7548

promodoro

E7725 | 7725 **Women´s Knit Fleece Jacket C+**

100% Polyester
S, M, L, XL, XXL, 3XL
300 g/m² Promodoro

HEATHER BLUE | HEATHER GREY | HEATHER RED

Strickfleece-Jacke mit Stehkragen | Nackenband in Kontrastfarbe | Durchgehender Reißverschluss in Kontrastfarbe | Zwei Seitentaschen auf der Vorderseite | Arm- und Saumabschluss in self-fabric | Schmaler Schnitt | Fixierung für Aussenjacke | Neutrales Grössenetikett | Modische Passform | Strickfleece brushed | Jacken Konzept 6-in-1, kombinierbar mit Aussenjacke E7549

promodoro

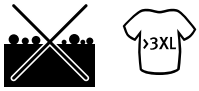

E7971 | 7971 **Men´s Double Fleece Jacket**

100% Polyester

S, M, L, XL, XXL, 3XL, 4XL, 5XL

320 g/m² Promodoro

BLACK/LIGHT GREY (SOLID) | GRAPHITE (SOLID)/LIGHT GREY (SOLID) | LIGHT GREY (SOLID)/BLACK

NAVY/LIGHT GREY (SOLID) | RED/LIGHT GREY (SOLID) | TURQUOISE/LIGHT GREY (SOLID)

Elasthan-Bündchen an den Ärmeln | Innenseite in Kontrastfarbe | Antipilling-Ausrüstung | Einschubtaschen mit Ziernaht | Jacke mit Stehkragen

promodoro

E7985 | 7985 **Women´s Double Fleece Jacket**

100% Polyester

XS, S, M, L, XL, XXL, 3XL

320 g/m² Promodoro

BLACK/LIGHT GREY (SOLID) | GRAPHITE (SOLID)/LIGHT GREY (SOLID) | LIGHT GREY (SOLID)/BLACK

NAVY/LIGHT GREY (SOLID) | RED/LIGHT GREY (SOLID) | TURQUOISE/LIGHT GREY (SOLID)

Elasthan-Bündchen an den Ärmeln | Innenseite in Kontrastfarbe | Antipilling-Ausrüstung | Einschubtaschen mit Ziernaht | Stehkragen | Durchgehender und verdeckter Reißverschluss

REGATTA PROFESSIONAL

RG6030 | TRF603 **Men´s Full Zip Thornly Fleece Jacket**

100% Polyester

S, M, L, XL, XXL, 3XL

220 g/m² Regatta Professional

DARK KHAKI MARL | NAVY MARL | SEAL GREY MARL

Antipilling-Fleece mit Marl-Effekt (Beidseitig gebürstet, Außenseite mit Anti-pilling-Ausstattung) | Schnell trocknend und pflegeleicht | Unterlegter Reißverschluss und Kinnschutz, mit Bündchen und Saum aus Hauptmaterial | Zwei tief angesetzte Reißverschluss-Taschen

REGATTA PROFESSIONAL

RG615 | TRF615 **Broadstone Showerproof Fleece**

100% Polyester

S, M, L, XL, XXL, 3XL

Regatta Professional

BLACK/BLACK | SEAL GREY/BLACK

Wasserabweisendes Polyester-Mikrofleece mit einer wasserdichten und atmungsaktiven Membran | Langlebige Ripstop-Einsätze | Stretch-Bündchen an Ärmeln und Kragen | Zwei tief angesetzte Reißverschluss-Taschen und eine Reißverschluss-Brusttasche

LP01652 | 01652 **Turbo Polar Fleece Full Zipp**

100% Polyester
XS, S, M, L, XL, XXL, 3XL, 4XL, 5XL
340 g/m² SOL´S

BUGATTI BLUE/NAVY PRO | DARK GREY (SOLID)/BLACK

Unisex | Jacke mit Reißverschluss | Mouliné-Effekt | Zwei Taschen | Rundhalsausschnitts | Kontrastfarbene, elastische Einfassung an Bündchen und Saum | Innen gebürstet

L707 | 55500 **Fleecejacket Nordic**

100% Polyester
S, M, L, XL, XXL
300 g/m² SOL´S

BLACK/MEDIUM GREY (SOLID) | NAVY/MEDIUM GREY (SOLID) | RED/MEDIUM GREY (SOLID)

Gefütterter Stehkragen mit Einfassung | 2 paspelierte Taschen | Kontrastfarbener Kragen, Körper- und Ärmeleinsätze

TJ9124 | 9124 **Mountain Hooded Fleece**

100% Polyester, Ripstop: 92% Polyester / 8% Elasthan
XS, S, M, L, XL, XXL, 3XL
344 g/m² Tee Jays

ASPHALT/BLACK

Schweres und weiches Polyester-Fleece | Kapuze | SBS-Reißverschluss | Verstärkte Einsätze | Verstellbarer Saum mit Kordelstopper | Elastisches Formband am Ärmelsaum | Zwei offene Vordertaschen | Innentasche

JN1312 | JN1312 **Men´s Fleece Jacket**

100% Polyester
S, M, L, XL, XXL, 3XL
280 g/m² James&Nicholson

BLACK/BLACK | CARBON/BLACK | DARK MELANGE/BLACK | LIGHT MELANGE/BLACK | NAVY/BLACK | RED/BLACK

Klassisches, weiches und pflegeleichtes Fleece aus recyceltem Polyester | Gewebter Besatz vorne mit Brusttasche | Zwei Seitentaschen und eine Brusttasche mit Reißverschluss, Zwei Innentaschen | 2-Wege-Reißverschluss vorne, Stehkragen | Reißverschluss: YKK

JN1311 | JN1311 **Ladies´ Fleece Jacket**

100% Polyester
XS, S, M, L, XL, XXL
280 g/m² James&Nicholson

BLACK/BLACK | CARBON/BLACK | DARK MELANGE/BLACK | LIGHT MELANGE/BLACK | NAVY/BLACK | RED/BLACK

Klassisches, weiches und pflegeleichtes Fleece aus recyceltem Polyester | Gewebter Besatz vorne mit Brusttasche | Zwei Seitentaschen und eine Brusttasche mit Reißverschluss, Zwei Innentaschen | 2-Wege-Reißverschluss vorne, Stehkragen | Leicht taillliert | Reißverschluss: YKK

L02937 369

07 Westen

FLEECE 355
GESTEPPT 360
SOFT SHELL 376
WEITERE 384

EASY CARE

JN1310 | JN1310 **Men´s Fleece Vest**

100% Polyester
S, M, L, XL, XXL, 3XL
280 g/m² James&Nicholson

BLACK/BLACK | CARBON/BLACK | DARK MELANGE/BLACK
LIGHT MELANGE/BLACK | NAVY/BLACK | RED/BLACK

Klassischer, weicher und pflegeleichter Fleece aus recyceltem Polyester | Webbesatz im Vorderteil mit Brusttasche | 2 seitliche Taschen und 1 Brusttache mit Reißverschluss, 2 Innentaschen | 2-Wege Frontreißverschuss, Stehkragen | Reißverschlüsse: YKK

EASY CARE

JN1309 | JN1309 **Ladies´ Fleece Vest**

100% Polyester
XS, S, M, L, XL, XXL
280 g/m² James&Nicholson

BLACK/BLACK | CARBON/BLACK | DARK MELANGE/BLACK
LIGHT MELANGE/BLACK | NAVY/BLACK | RED/BLACK

Klassischer, weicher und pflegeleichter Fleece aus recyceltem Polyester | Webbesatz im Vorderteil mit Brusttasche | 2 seitliche Taschen und 1 Brusttasche mit Reißverschluss, 2 Innentaschen | 2-Wege Frontreißverschluss, Stehkragen | Leicht tailliert | Reißverschlüsse: YKK

L03822 | 03822 **Unisex Factor Zipped Fleece Bodywarmer**

100% Polyester
XS, S, M, L, XL, XXL, 3XL, 4XL, 5XL
280 g/m² SOL´S

BLACK | CHARCOAL GREY (SOLID) | FOREST GREEN | NAVY
ORANGE | RED | ROPE | ROYAL BLUE 241

Unisex | Recyceltes Polyester | Nachhaltiges Material | Polar-Fleece 280 | Stretch | Seitentaschen mit Reißverschluss und Hauptöffnung mit Reißverschluss | Verstärkungsband am Kragen | Elastisches Formband an Armlöchern und am Saum | TearAway-Label

L04041 | 04041 **Unisex Sherpa Bodywarmer Fury**

100% Polyester, Tasloneinsätze: 100% Polyamid
XS, S, M, L, XL, XXL, 3XL
440 g/m² SOL´S

ARMY/DARK ARMY | CARBON GREY/BLACK | SHEAR BEIGE/BEIGE

70% recyceltes Polyester / 30% Polyester, Polarfleece-Futter: 100% Polyester und Taslon-Einsätze: 100% Polyamid | Sherpa 440 | Hauptverschluss und Seitentaschen mit kontrastierendem Nylon-Reißverschluss | Kontrastierende Taslon-Brusttasche mit Nylon-Reißverschluss | Kontrastierende Taslon-Einfassung an Armausschnitten und Saum | Schwarze Reißverschluss-Zipper mit reflektierenden Details | Saum mit elastischen Kordelzügen und kontrastierenden Enden | Bequemer Schnitt | Rücken leicht verlängert

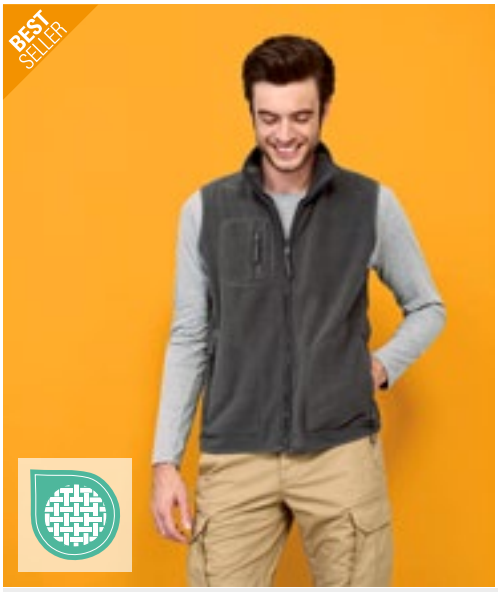

L741 | 51000 **Unisex Fleece Vest Norway**

100% Polyester
XS, S, M, L, XL, XXL, 3XL, 4XL, 5XL
320 g/m² SOL´S

XS, S, M, L, XL, XXL, 3XL, 4XL, 5XL
BLACK | NAVY

XS, S, M, L, XL, XXL, 3XL
CHARCOAL GREY (SOLID) | FIR GREEN | ORANGE | RED | ROYAL BLUE 241

Anti-Pilling | Polyester/Elasthan-Jersey Saumband | Drei Reißverschluss-Taschen, gerader Schnitt

RT37A | R037X **Polartherm™ Bodywarmer**

100% Polyester
XS, S, M, L, XL, XXL, 3XL
330 g/m² Result

XS, S, M, L, XL, XXL, 3XL
BLACK

XS, S, M, L, XL, XXL
NAVY | WHITE

S, M, L, XL, XXL
FOREST | RED | ROYAL | YELLOW

Antipilling-Ausrüstung, ohne Innenfutter | Dehnfähige Passform | Durchgehender Front-Reißverschluss | Zwei große Taschen an der Vorderseite mit Innenfutter aus Active Fleece von RESULT® | Dekorative Passe | Verdeckter Front-Reißverschluss

Z8720 | R-872M-0 **Men´s Outdoor Fleece Gilet**

100% Polyester
XS, S, M, L, XL, XXL
320 g/m² Russell

BLACK | BOTTLE GREEN | BRIGHT ROYAL | BURGUNDY
CLASSIC RED | CONVOY GREY (SOLID) | FRENCH NAVY

Extrem glatte Oberfläche | Antipilling-Fleece | Kadettkragen | Kordelzug im Saum | Modularer Schnitt für beste Passform | Seitentaschen mit auf links eingenähten Reißverschlüssen, für beste Optik | Das dichte und kompakte Fleece-Material sorgt für minimalen Wärmeverlust

BCFU705 | FU705 **Unisex Fleece Traveller+**

100% Polyester
XS, S, M, L, XL, XXL, 3XL
300 g/m² B&C COLLECTION

XS, S, M, L, XL, XXL, 3XL
BLACK | NAVY | RED

XS, S, M, L, XL, XXL
CHARCOAL (SOLID)

Antipilling-Microfleece aus 100% Polyester | Farblich abgestimmter, durchgehender Reißverschluss mit Schieber | Zwei Fronttaschen mit Reißverschluss | Offener Saum mit längerer Rückenseite | Farblich passende Paspelierung aus Polyester an Kragen, Armausschnitten und unterem Saum | B&C Collection ist Mitglied der Fair Wear Foundation

TJ9104 | 9104 **Stretch Fleece Bodywarmer**

90% Polyester / 10% Elasthan

XS, S, M, L, XL, XXL, 3XL

235 g/m² Tee Jays

BLACK | DARK GREY (SOLID) | DEEP GREEN | NAVY

Leicht taillierter Schnitt | Stehkragen | Kinnschutz | Brusttasche | Zwei Fronttaschen mit Reißverschluss | SBS-Reißverschlüsse | Arretierbarer Reißverschluss-Zipper | Innenseite angeraut

TJ9122 | 9122 **Mountain Fleece Bodywarmer**

100% Polyester, Ripstop: 92% Polyester / 8% Elasthan

XS, S, M, L, XL, XXL, 3XL

344 g/m² Tee Jays

BLACK/BLACK | CLAY/BLACK | DEEP GREEN/BLACK

Schweres und weiches Polyester-Fleece | Brusttasche | Zwei Fronttaschen mit Reißverschluss | Elastisches Formband am Armloch und am unteren Saum | Verstärkte Einsätze | Verstärkter Ripstop-Polyester an den Schultern | SBS-Reißverschlüsse

RT1160 | R116X **Micro Fleece Gilet**

100% Polyester

XS, S, M, L, XL, XXL, 3XL

200 g/m² Result Core

BLACK | CHARCOAL | FOREST | NAVY | ORANGE | RED | ROYAL

Material: 100% Polyester Microfleece | Dicht gestrickt mit Antipilling-Ausrüstung | Dekorative Ziernähte | Seitentaschen | Durchgehender Reißverschluss an der Vorderseite | Microfleece mit kompakter Dichte sorgt für zusätzliche Wärme | Weiches, leichtes und dehnbares Material: wärmendes Gefühl mit wenig Gewicht | Einfach zu waschen und schnell trocknend | Bequemer, aktiver Schnitt | Unisex

RT904 | R904X **Recycled Fleece Polarthermic Bodywarmer**

100% Polyester

XS, S, M, L, XL, XXL, 3XL, 4XL

280 g/m² Result Genuine Recycled

BLACK | NAVY

100% recyceltes Polyester | Atmungsaktiv | Umweltfreundlicher YKK NATULON®-Reißverschluss vorne und an den Taschen | Weich eingefasstes elastisches Armloch und Saum | Fronttaschen mit Fleecefutter | Ziernähte am Außenmaterial | Aufhänger | Hergestellt aus hochwertigen und nachhaltigen Garnen von PERPETUAL© aus 100 % Altkunststoff aus recycelten Kunststoffflaschen | Kompaktes, dichtes Strickmaterial für eine hohe Wärmebeständigkeit, schnelles Trocknen und einen guten Feuchtigkeitstransport | Recycelbar | PFC-frei | Bereit für Branding | Polybeutel ist biologisch abbaubar | Hergestellt aus 23 Plastikflaschen (1 Liter)

SW735 | SW735 **Fleece Body Warmer**

100% Polyester
S, M, L, XL, XXL
300 g/m² Starworld

BLACK | NAVY BLUE

Antipilling-Fleece | Kadettkragen | Gleichfarbige und verborgene Reißverschlüsse vorne und an den Taschen | Verstellbares Zugband im Saum

RG695 | TRF695 **Navigate Fleece Bodywarmer**

100% Polyester
S, M, L, XL, XXL, 3XL
Regatta Professional

BLACK/CLASSIC RED | BLACK/NEW ROYAL | BLACK/SEAL GREY
NAVY/FRENCH BLUE | NAVY/SEAL GREY

Fleece mit Mini-Gitterstruktur aus 100% Polyester mit 30% Recyclinganteil | Stretch-Einfassung an Ärmeln, Saum und Kragen | Reißverschluss in Kontrastfarbe und zwei tief sitzende Reißverschluss-Taschen | Heraustrennbares Etikett

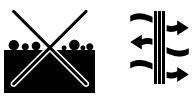

S5010 | ST5010 **Fleece Vest**

100% Polyester
S, M, L, XL, XXL
220 g/m² Stedman®

BLACK OPAL | BLUE MIDNIGHT | GREY STEEL (SOLID) | KIWI GREEN
SCARLET RED

Warm und weich mit hervorragender Wärme-Isolation | Microfleece mit Antipilling-Ausrüstung | Stehkragen | Ton-in-Ton-Reißverschluss mit Windschutzleiste | Beidseitig gebürstet | Atmungsaktiv | Armlöcher mit elastischer Einfassung | Polyester-Twill-Nackenband | Rückseitige Halbmondpasse | Verstellbarer Saum | Zwei Taschen | Seitennähte | Waschbar bis 40 °C | Normal Fit

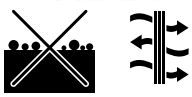

S5110 | ST5110 **Fleece Vest Women**

100% Polyester
S, M, L, XL
220 g/m² Stedman®

BLACK OPAL | BLUE MIDNIGHT | SCARLET RED

Microfleece mit Antipilling-Ausrüstung, warm und weich mit hervorragender Wärme-Isolation | Polyester-Twill-Nackenband | Beidseitig gebürstet | Rückseitige Halbmondpasse | Armlöcher mit elastischer Einfassung | Stehkragen | Ton-in-Ton-Reißverschluss mit Windschutzleiste | Atmungsaktiv | Zwei Taschen | Seitennähte | Waschbar bis 40 °C | Normal Fit

REGATTA PROFESSIONAL

RG801 | TRA801 **Micro Fleece Bodywarmer**

100% Polyester
S, M, L, XL, XXL, 3XL
210 g/m² Regatta Professional

BLACK | CLASSIC RED | DARK NAVY | SEAL GREY (SOLID)

210er Microfleece | Leichtgewebe-Technologie | Zwei tief angesetzte Reißverschluss-Taschen | Antipilling Symmetry Fleece | Schnell trocknend | Pflegeleicht

RG802 | TRA802 **Women´s Micro Fleece Bodywarmer**

100% Polyester
34 (8), 36 (10), 38 (12), 40 (14), 42 (16), 44 (18), 46 (20)
210 g/m² Regatta Professional

BLACK | CLASSIC RED | DARK NAVY

210er Microfleece | Leichtgewebe-Technologie | 2 untere Taschen mit Reißverschluss | Shaped Fit | Schnell trocknend | Pflegeleicht

EASY CARE

REGATTA PROFESSIONAL

RG793 | TRA793 **Women´s Haber II Bodywarmer**

100% Polyester
34 (8), 36 (10), 38 (12), 40 (14), 42 (16), 44 (18), 46 (20)
250 g/m² Regatta Professional

BLACK | DARK NAVY

250er Symmetry-Fleece mit Antipilling-Ausstattung | Elastisch eingefasste Ärmelausschnitte | Verstellbarer Gummizug im Saum | 2 untere Taschen mit Reißverschluss | Shaped Fit

RG700 | TRA700 **Haber II Bodywarmer**

100% Polyester
S, M, L, XL, XXL, 3XL
250 g/m² Regatta Professional

BLACK | DARK NAVY

250er Symmetry-Fleece mit Antipilling-Ausstattung | Elastisch eingefasste Ärmelausschnitte | Verstellbarer Gummizug im Saum | 2 untere Taschen mit Reißverschluss

EASY CARE

RT238 | R238X Recycled Compass Padded Softshell Gilet

100% Polyester

XS, S, M, L, XL, XXL, 3XL, 4XL

Result Genuine Recycled

XS, S, M, L, XL, XXL, 3XL, 4XL

NAVY/GREY | NAVY/NAVY | NAVY/RED | NAVY/ROYAL | NAVY/YELLOW

XS, S, M, L, XL, XXL, 3XL

BLACK/BLACK | BLACK/GREY | BLACK/LIME | BLACK/ORANGE | BLACK/RED | BLACK/ROYAL | BLACK/YELLOW

Stoff am Torso: Außenmaterial: 100% recyceltes JIAREN®-Polyester, Füllung: 100% recyceltes REPREVE®-Polyester mit 180 g/m², Innenfutter: 100% Polyester | Schultersegmente: 2-lagiges Softshell-Gewebe mit 280 g/m² aus mechanischem Garn, Obermaterial: 60% Polyester / 40% recycelter TOPGREEN®-Polyester, Innenschicht: 70% Polyester-Mikrofleece / 30% recycelter TOPGREEN®-Polyester | Spritzwasserabweisend | Windabweisend | Atmungsaktiv | Kontrastfarbene Reißverschlüsse an den Taschen | Durchgehender YKK-Reißverschluss vorne mit Kinnschutz | Gepolsterter Stehkragen | Wattierter Torso | Eingefasste, weiche Ärmellöcher | Schwarze Reißverschluss-Anhänger | Anhänger | Hochwertige REPREVE®-Recycling-Wattierung aus umweltfreundlichen Materialien, hergestellt aus recycelten Plastikflaschen und Industrieabfällen | Bedruckbare Schultereinsätze aus umweltfreundlichem TOPGREEN®-Softshell-Polyester | Bereit für Branding | Hergestellt aus 9 Plastikflaschen (1 Liter)

W875 | H875 Unisex Padded Gilet

100% Nylon, Futter: 100% Polyester

XXS, XS, S, M, L, XL, XXL, 3XL, 4XL

40 g/m²

Henbury

BLACK

100% Nylon-Pongé in wasserabweisender Qualität 40 g/m² | Futter: Polyester-Taft, 210T 60g/m² | Gesteppte Polyester-Polsterung für Puffer-Effekt | Glatter Bereich auf der Brust und am Rücken zur Dekoration | Unifarbene Seiteneinsätze | Durchgehender Reißverschluss vorne und 2 versteckte Seitentaschen mit rutschfesten Abziehern | 1 tiefe Innentasche | Einfassung an Armloch | Henbury-Etikett zum Abtrennen

RG810 | TRA810 Tyler Bodywarmer

100% Polyester

S, M, L, XL, XXL, 3XL

84 g/m²

Regatta Professional

BLACK | NAVY

Gestepptes, wasserabweisendes Mikro-Popelin-Gewebe | Thermo-Guard-Wärmeschutz | Polyester-Taftfutter (160 g/m²) | Zwei aufgesetzte Taschen mit seitlichem Handwärmer-Zugang | Rückenbelüftung mit Druckknopf | Veredelungszugang per Reißverschluss an der Seitennaht

RG811 | TRA811 Tarah Bodywarmer

100% Polyester

34 (8), 36 (10), 38 (12), 40 (14), 42 (16), 44 (18), 46 (20)

84 g/m²

Regatta Professional

BLACK | NAVY

Gestepptes, wasserabweisendes Mikro-Popelin-Gewebe | Thermo-Guard-Wärmeschutz | Innenfutter aus Polyester-Taftgewebe | Zwei aufgesetzte Taschen mit seitlichem Handwärmer-Zugang | Rückenbelüftung mit Druckknopf | Veredelungszugang per Reißverschluss an der Seitennaht

RG891 | TRA891 Vintage Puffer Vest

100% Polyester

S, M, L, XL, XXL, 3XL

Regatta Professional

SEAL GREY/BLACK | SOLAR/BLACK | STRONG BLUE/NAVY

Schwere Füllung | 2 Seitentaschen mit Reißverschluss | Recycelte Füllung aus ca. 30 Kunststoffflaschen (500 ml) | Heraustrennbares Etikett

L01436 | 01436 **Men´s Lightweight Bodywarmer Wave**

100% Nylon, Futter: 100% Nylon, Wattierung: 100% Polyester

S, M, L, XL, XXL, 3XL

180 g/m² SOL´S

BLACK | METAL GREY | NAVY | NEON LIME

Zwei Taschen mit Reißverschluss passend zum Futter | Hoher Kragen, eng geschnitten | Ton-in-Ton Einfassung am Saum

L01437 | 01437 **Women´s Lightweight Bodywarmer Wave**

100% Nylon, Futter: 100% Nylon, Wattierung: 100% Polyester

S, M, L, XL, XXL

180 g/m² SOL´S

BLACK | DARK PINK | METAL GREY | NAVY | NEON LIME

Zwei Taschen mit Reißverschluss passend zum Futter | Hoher Kragen, eng geschnitten | Ton-in-Ton Einfassung am Saum

E7634 | 7634 **Men´s Padded Vest**

Außen+Innen: 100% Nylon, Wattierung: 100% Polyester

S, M, L, XL, XXL, 3XL, 4XL, 5XL

Promodoro

BLACK | FRENCH NAVY | NAVY | NEW LIGHT GREY (SOLID) | STEEL GRAY

Wattierte Weste | Stehkragen | Kinnschutz | Wasserdichte Reißverschlüsse | Innentasche | Durchgehender Reißverschluss | 2 Seitentaschen mit Reißverschluss | Tunnelzug am Saum mit Kordelstopper innen | Invisible Zip zum Veredeln | Neutrales Größenetikett | Außen-/Innenmaterial 100 % Nylon, Wattierung 100 % Polyester

E7635 | 7635 **Women´s Padded Vest**

Außen+Innen: 100% Nylon, Wattierung: 100% Polyester

S, M, L, XL, XXL, 3XL

Promodoro

BLACK | FRENCH NAVY | NAVY | NEW LIGHT GREY (SOLID) | STEEL GRAY

Wattierte Weste | Stehkragen | Kinnschutz | Wasserdichte Reißverschlüsse | Innentasche | Durchgehender Reißverschluss | 2 Seitentaschen mit Reißverschluss | Tunnelzug am Saum mit Kordelstopper innen | Invisible Zip zum Veredeln | Neutrales Größenetikett | Außen-/Innenmaterial 100 % Nylon, Wattierung 100 % Polyester

S5430 | ST5430 Lux Padded Vest Men

Oberstoff + Futter: 100% Nylon, Wattierung: 100% Polyester

S, M, L, XL, XXL, 3XL, 4XL, 5XL

Stedman®

BLACK OPAL | BLUE MIDNIGHT

Halbmond in hinterer Mitte zur Individualisierung | Verstellbarer Saum | Innentasche vorne rechts | Zugang zum einfachen Besticken der linken Vorderseite | Stehkragen | 2 Seitentaschen mit Reißverschluss | Hochwertige SBS-Reißverschlüsse | Windschutzleiste | Gewebtes Premium-Größenetikett im Nacken | Abreißbares „tear-away"-Label in der Seitennaht | Fluor- und PFC-frei

S5530 | ST5530 Lux Padded Vest Women

Oberstoff + Futter: 100% Nylon, Wattierung: 100% Polyester

XS, S, M, L, XL, XXL, 3XL

Stedman®

BLACK OPAL | BLUE MIDNIGHT

Halbmond in hinterer Mitte zur Individualisierung | Verstellbarer Saum Innentasche vorne rechts | Zugang zum einfachen Besticken der linken Vorderseite | Gewebtes Premium-Größenetikett im Nacken | 2 Seitentaschen mit Reißverschluss | Hochwertige SBS-Reißverschlüsse | Windschutzleiste | Gewebtes Premium-Größenetikett im Nacken | Abreißbares „tear-away"-Label in der Seitennaht | Fluor- und PFC-frei

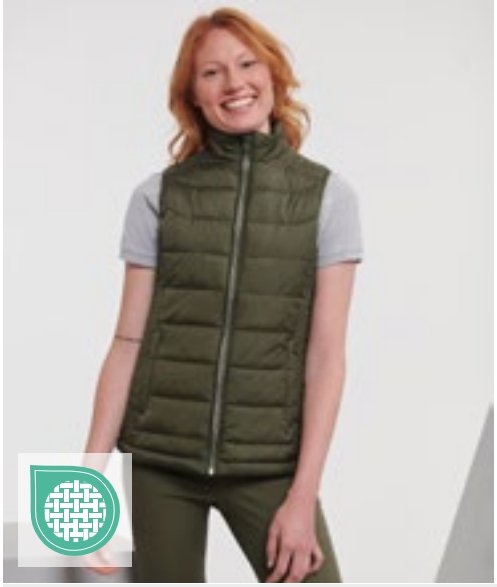

Z441M | R-441M-0 Men´s Nano Bodywarmer

100% Polyester

S, M, L, XL, XXL, 3XL, 4XL

66 g/m²

Russell

BLACK | DARK OLIVE | FRENCH NAVY | IRON GREY

Hoch belastbares DWR-Gewebe mit Aquapel von Nanotex® behandelt | Fluor- und PFC-frei | Nachhaltige Wattierung von Dupont™ Sorona® | Stehkragen mit Kinnschutz und Windschutzblende gegen Wind und Zugluft | Kontrastfarbene Reißverschlüsse, Innenfutter und Details für eine edle Optik | Zwei Seitentaschen und eine Innentasche mit Reißverschluss | Diskreter Veredelungszugang im inneren, linken Brustbereich | Verstellbarer Saum mit Kordelzug

Z441F | R-441F-0 Ladies´ Nano Bodywarmer

100% Polyester

XS, S, M, L, XL, XXL, 3XL

66 g/m²

Russell

BLACK | DARK OLIVE | FRENCH NAVY | IRON GREY

Hoch belastbares DWR-Gewebe mit Aquapel von Nanotex® behandelt | Fluor- und PFC-frei | Nachhaltige Wattierung von Dupont™ Sorona® | Stehkragen mit Kinnschutz und Windschutzblende gegen Wind und Zugluft | Kontrastfarbene Reißverschlüsse, Innenfutter und Details für eine edle Optik | Zwei Seitentaschen und eine Innentasche mit Reißverschluss | Diskreter Veredelungszugang im inneren, linken Brustbereich | Verstellbarer Saum mit Kordelzug

SOL'S
the fair spirit

L02890 | 02890 **Women´s Wilson Bodywarmer Jacket**

Außenmaterial und Futter: 100% Polyamid, Wattierung (in Umstellung): 90% Daunen / 10% Federn oder 60% Sorona®-Polyester / 40% Polyester

S, M, L, XL, XXL

70 g/m² SOL´S

BLACK | FRENCH NAVY

Nylon 380T; Oberstoff und Futter: 100% Polyamid; Wattierung (in Umstellung): 90% Daunen / 10% Federn; 70 g/m² oder 60% Sorona® / 40% recyceltes Polyester | Reißverschluss-Öffnung | Zwei Fronttaschen mit Reißverschluss | 2 Innentaschen | Schmaler Stehkragen | Figurbetonter Schnitt | Verstaubar in passendem Beutel mit Stoppern | Größenlabel ohne Markenaufdruck

L02889 | 02889 **Men´s Wilson Bodywarmer Jacket**

Außenmaterial und Futter: 100% Polyamid, Wattierung (in Umstellung): 90% Daunen / 10% Federn oder 60% Sorona®-Polyester / 40% Polyester

S, M, L, XL, XXL, 3XL

70 g/m² SOL´S

BLACK | FRENCH NAVY

Nylon 380T; Oberstoff und Futter: 100% Polyamid; Wattierung (in Umstellung): 90% Daunen / 10% Federn; 70 g/m² oder 60% Sorona® / 40% recyceltes Polyester | Reißverschluss-Öffnung | Zwei Fronttaschen mit Reißverschluss | 2 Innentaschen | Schmaler Stehkragen | Figurbetonter Schnitt | Verstaubar in passendem Beutel mit Stoppern | Größenlabel ohne Markenaufdruck

REGATTA PROFESSIONAL

RG831 | TRA831 **Men´s Stage II Insulated Bodywarmer**

100% Polyamid

S, M, L, XL, XXL, 3XL, 4XL

65 g/m² Regatta Professional

BLACK | CLASSIC RED | NAVY | SEAL GREY (SOLID)

Thermo-Guard-Wärmeschutz | Body- Wärmschutz-Füllung 180 g/m² | 2 untere Taschen | Verstellbarer Gummizug im Saum | Innentasche | Verdeckter Reißverschluss im Futter als Zugang zum Besticken

RG832 | TRA832 **Women´s Stage II Insulated Bodywarmer**

100% Polyamid

36 (10), 38 (12), 40 (14), 42 (16), 44 (18), 46 (20)

65 g/m² Regatta Professional

BLACK | NAVY

Thermo-Guard-Wärmeschutz | Body-Wärmschutz-Füllung 160 g/m131 | 2 untere Taschen | Verstellbarer Gummizug im Saum | Innentasche | Verdeckter Reißverschluss im Futter als Zugang zum Besticken | Shaped Fit

TJ9624 | 9624 **Men´s Crossover Bodywarmer**

100% Polyester

S, M, L, XL, XXL, 3XL

Tee Jays

BLACK/BLACK

300T Polyester mit Softshell Polyester-Wattierung | Winddicht und wasserabweisend | Shaped Fit | Zwei große Fronttaschen | Innentasche | Armausschnitte mit elastischem Bund | Umgekehrte Reißverschlüsse | Geeignet zum Besticken

TJ9625 | 9625 **Women´s Crossover Bodywarmer**

100% Polyester

S, M, L, XL, XXL, 3XL

Tee Jays

BLACK/BLACK

300T Polyester mit Softshell Polyester-Wattierung | Winddicht und wasserabweisend | Shaped Fit | Zwei große Fronttaschen | Innentasche | Elastische Bündchen | Umgekehrte Reißverschlüsse | Geeignet zum Besticken

TJ9632 | 9632 **Men´s Zepelin Bodywarmer**

100% Polyester

S, M, L, XL, XXL, 3XL, 4XL, 5XL

Tee Jays

S, M, L, XL, XXL, 3XL, 4XL, 5XL

BLACK

S, M, L, XL, XXL, 3XL

DEEP NAVY

Innentasche | Hochwertige Front-Reißverschlüsse | Shaped Fit | Wind- und wasserabweisende Oberfläche | 100% Polyester 300T (Futter: 100% Polyester) | Interner Veredelungszugang

TJ9633 | 9633 **Women´s Zepelin Bodywarmer**

100% Polyester

S, M, L, XL, XXL, 3XL

Tee Jays

BLACK DEEP NAVY

Innentasche | Hochwertige Front-Reißverschlüsse | Shaped Fit | Wind- und wasserabweisende Oberfläche | 100% Polyester 300T (Futter: 100% Polyester) | Interner Veredelungszugang

NEW

L04020 | 04020 **Men's Stream Bodywarmer**

100% Polyester

S, M, L, XL, XXL, 3XL

SOL´S

ARMY | BLACK | CHARCOAL GREY (SOLID) | FRENCH NAVY

Außenmaterial und Futter: 100% Polyester, Futter: 100% Polyesterdaunen | 280T-Taft | Verschluss vorne und Seitentaschen mit farblich abgestimmtem Nylon-Reißverschluss | Farblich abgestimmte Schieber aus Metall mit schwarzen Reißverschlussschiebern | Hoher Kragen | Elastische Ton-in-Ton-Schrägbandeinfassung an Armausschnitten und Saum | Aufbewahrungsbeutel | Kein Label

L04021 | 04021 **Women's Stream Bodywarmer**

100% Polyester

S, M, L, XL, XXL

SOL´S

ARMY | BLACK | CHARCOAL GREY (SOLID) | FRENCH NAVY

Außenmaterial und Futter: 100% Polyester, Futter: 100% Polyesterdaunen | 280T-Taft | Verschluss vorne und Seitentaschen mit farblich abgestimmtem Nylon-Reißverschluss | Farblich abgestimmte Schieber aus Metall mit schwarzen Reißverschlussschiebern | Hoher Kragen | Elastische Ton-in-Ton-Schrägbandeinfassung an Armausschnitten und Saum | Aufbewahrungsbeutel | Kein Label

RT239 | R239X **Recycled Thermoquilt Gilet**

100% Polyester

XS, S, M, L, XL, XXL, 3XL

Result Genuine Recycled

BLACK/BLACK | BLACK/ORANGE | BLACK/RED | GREY/BLACK | NAVY/LIME | NAVY/NAVY | ROYAL/NAVY

Außen: 100% recycelter JIAREN®-Polyester, Futter: 140 g/m², recycelter REPREVE®-Polyester, Innenfutter: 100% Polyester | Spritzwasserabweisend | Atmungsaktiv | Windabweisend | Anhänger | Reißverschlusstaschen | Durchgehender Front-Reißverschluss mit Kinnschutz | Kontrastfutter und -details | Weich eingefasstes elastisches Armloch und Saum | Hochwertige REPREVE®-Recycling-Wattierung aus umweltfreundlichen Materialien, hergestellt aus recycelten Plastikflaschen und Industrieabfällen | Einfach zu verstauen und ausgezeichnete Energierückgabe | Hohe Wärmebeständigkeit | Ultraleicht | Bereit für Branding | Geräuscharm zu tragen | Superweich | Hergestellt aus 9 Plastikflaschen (1 Liter)

BCJU880 | JU880 **Unisex Bodywarmer Explorer**

Außen: 65% Polyester / 35% Baumwolle, Innen: 100% Polyester

S, M, L, XL, XXL, 3XL

285 g/m² B&C COLLECTION

S, M, L, XL, XXL, 3XL

BLACK | NAVY | RED

S, M, L, XL, XXL

BEIGE | OLIVE

Durchgehender und verdeckter Reißverschluss vorne mit Druckknöpfen | 5 Außentaschen (davon 2 mit Reißverschluss) | 1 Innentasche für Brieftasche | 2 zusätzliche Außentaschen für Stifte | Verstellbare Windstopper in den Armausschnitten mit elastischem Kordelzug und Stopper | Offener Bund | Verlängerter Rücken | B&C Collection ist Mitglied der Fair Wear Foundation

RT193 | R193M **Men´s Ice Bird Padded Gilet**

100% Polyester

S, M, L, XL, XXL

Result

BLACK | FROST GREY | NAVY | ORANGE | ROYAL

Außen: 100% Polyester 50D, Futter: 100% Polyester Taft, Füllung: 100% 220g Polyester | Durchgehender Reißverschluss an der Vorderseite | Zwei Reißverschluss-Taschen seitlich | Brusttasche innen | Stehkragen mit Kinnschutz | Saum mit verstellbarem, elastischen Kordelzug | Windschutzleiste innen

RT193F | R193F **Women´s Ice Bird Padded Gilet**

100% Polyester

XS, S, M, L, XL

Result

BLACK | FROST GREY | NAVY | ORANGE | ROYAL

Außen: 100% Polyester 50D, Futter: 100% Polyester Taft, Füllung: 100% 220g Polyester | Durchgehender Reißverschluss an der Vorderseite | Zwei Reißverschluss-Taschen seitlich | Stehkragen mit Kinnschutz | Brusttasche innen | Saum mit verstellbarem, elastischen Kordelzug | Windschutzleiste innen | Taillierte Passform

NEW

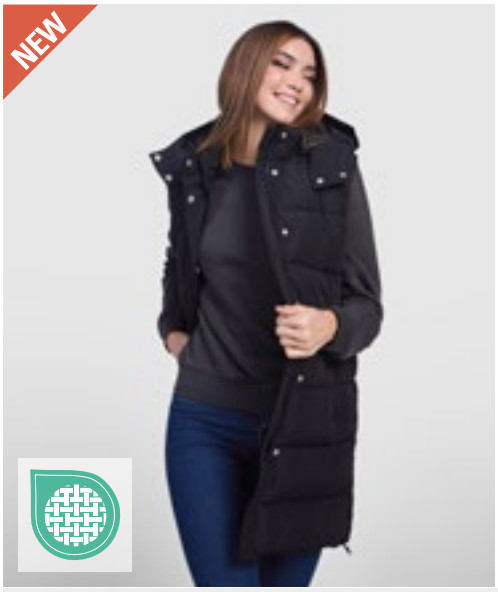

ROLY

RY5076 | 5076 **Reine Padded Vest 3/4**

100% Polyester

S, M, L, XL, XXL

Roly

ARMY GREEN 15 | BLACK 02

Wattierte Weste mit abnehmbarer Kapuze | Hoher Kragen mit durch Patte verdecktem Reißverschluss vorne | Zwei Taschen mit Druckknopfverschluss | Seitliche Reißverschlüsse | Wasser abweisend

REGATTA PROFESSIONAL

RG842 | TRA842 **Access Insulated Bodywarmer**

100% Polyester

XS, S, M, L, XL, XXL, 3XL

84 g/m²

Regatta Professional

BLACK/BLACK | NAVY/BLACK | SEAL GREY (SOLID)/BLACK

Gestepptes, wasserabweisendes Polyester Mikro-Popeline-Gewebe | Thermo-Guard-Wärmeschutz | Innenfutter aus Polyester-Taftgewebe | 2 untere Taschen | Innenliegender Veredelungszugang mit Reißverschluss

BEST SELLER

ROLY

RY5093 | RA5093 **Women´s Oslo Bodywarmer**

100% Polyester

S, M, L, XL, XXL

290 g/m²

Roly

ARMY GREEN 15 | BLACK 02 | EBONY 231
ELECTRIC BLUE 99 | FUCHSIA 40 | GARNET RED 57
NAVY BLUE 55 | RED 60

Oberstoff: 100% Polyester, 300 Taffeta; Futter: 100% Polyester, Taffeta 290; Wattierung: 100% Polyester, 150 g/m² | Bodywarmer mit federleichter und softer Wattierung | Durchgehender, verdeckter Reißverschluss Ton-in-Ton | Zwei Seitentaschen mit Reißverschluss | Innenfutter in Kontrastfarbe | Elastische und gleichfarbige Stoffeinfassung am Saum | Inklusive Beutel zum Verstauen der Jacke | Tailliertes Modell | Wind- und Wasserabweisend

RY5092 | RA5092 **Men´s Oslo Bodywarmer**

100% Polyester

S, M, L, XL, XXL, 3XL, 4XL

290 g/m²

Roly

S, M, L, XL, XXL, 3XL, 4XL

BLACK 02 | NAVY BLUE 55

S, M, L, XL, XXL, 3XL

ARMY GREEN 15 | BLACK MELANGE 243 | EBONY 231
ELECTRIC BLUE 99 | GARNET RED 57 | RED 60

Oberstoff: 100% Polyester, 300 Taffeta, Futter: 100% Polyester, Taffeta 290; Wattierung: 100% Polyester, 150 g/m² | Bodywarmer mit federleichter und softer Wattierung | Durchgehender, verdeckter Reißverschluss Ton-in-Ton mit Kinnschutz | Zwei Seitentaschen mit Reißverschluss | Elastische und gleichfarbige Stoffeinfassung am Saum | Innenfutter in Kontrastfarbe | Inklusive Beutel zum Verstauen der Jacke | Wind- und Wasserabweisend

STORMTECH

ST82 | KXV-1 **Men´s Nautilus Quilted Bodywarmer**

100% Polyester

S, M, L, XL, XXL, 3XL, 4XL, 5XL

Stormtech

S, M, L, XL, XXL, 3XL, 4XL, 5XL

BLACK

S, M, L, XL, XXL, 3XL

AZURE BLUE | BRIGHT RED | NAVY

Regenfeste D / W / R STORMTECH Außenschicht | Quergesteppter Body mit Ultra-Soft-Futter | Innenliegende Windschutzleiste über die gesamte Länge | Verstellbarer Saum | Reißverschluss-Taschen | Kinnschutz | Wasserabweisend: 600mm | Atmungsaktiv 1.000 g/m² / 24h | 100% Polyester Pongé, 2,30oz (USA) / 78g (CDN)

REGATTA PROFESSIONAL

RG806 | TRA806 **Altoona Bodywarmer**

100% Polyester

XS, S, M, L, XL, XXL, 3XL

85 g/m² Regatta Professional

BLACK | NAVY | SEAL GREY (SOLID)/BLACK

Gestepptes, wasserabweisendes Mikro-Popelin-Gewebe | Kragenfutter aus langflorigem Fleece | Thermo-Guard-Wärmeschutz | Innenfutter aus Polyester-Taftgewebe | Verstärkendes Schulter-Overlay aus dem gleichen Material | 2 untere Taschen | Verdeckter Veredelungszugang per Reißverschluss an der Seitennaht

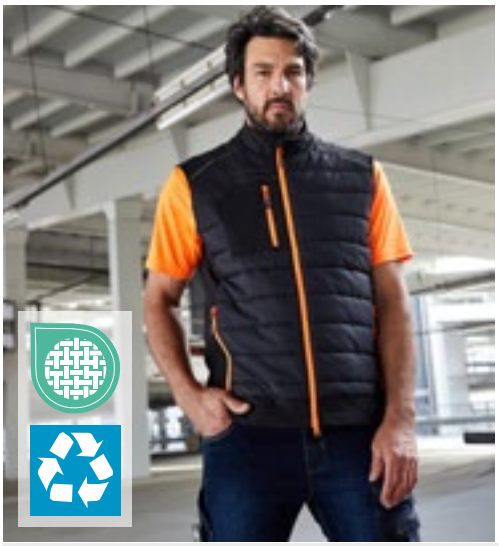

JAMES & NICHOLSON by dassler

EASY CARE

JN1822 | JN1822 **Men´s Hybrid Vest**

100% Polyester

XS, S, M, L, XL, XXL, 3XL, 4XL, 5XL, 6XL

280 g/m² James&Nicholson

BLACK/BLACK | BLACK/NEON ORANGE | BLACK/NEON YELLOW

CARBON/CARBON | NAVY/NAVY

Oberstoff + Futterstoff: recyceltes Polyester, Wattierung: Polyester | Softshell-Weste im attraktiven Materialmix | Pflegeleichtes 2-Lagen Softshell-Material kombiniert mit gesteppten Einsätzen im Vorder- und Rückenteil | Wasser- und schmutzabweisend durch BIONIC-FINISH®ECO | Wärmende DuPont™Sorona® Wattierung | Stehkragen | Durchgehend unterlegter 2-Wege Reißverschluss mit Windschutzblende und Kinnschutz | Weitenregulierung am Saum | Seitentaschen und Brusttasche mit Reißverschluss, eine Innentasche mit Klettverschluss | Reflektions-Elemente (keine Schutzfunktion, keine PSA) an Vorder- und Rückenteil | Reißverschluss zur Rückenveredelung | YKK-Reißverschlüsse

JAMES & NICHOLSON by dassler

EASY CARE

JN1821 | JN1821 **Ladies´ Hybrid Vest**

100% Polyester

XS, S, M, L, XL, XXL, 3XL, 4XL

280 g/m² James&Nicholson

BLACK/BLACK | BLACK/NEON ORANGE | BLACK/NEON YELLOW

CARBON/CARBON | NAVY/NAVY

Oberstoff + Futterstoff: recyceltes Polyester, Wattierung: Polyester | Softshell-Weste im attraktiven Materialmix | Pflegeleichtes 2-Lagen Softshell-Material kombiniert mit gesteppten Einsätzen im Vorder- und Rückenteil | Wasser- und schmutzabweisend durch BIONIC-FINISH®ECO | Wärmende DuPont™Sorona® Wattierung | Stehkragen | Durchgehend unterlegter 2-Wege Reißverschluss mit Windschutzblende und Kinnschutz | Weitenregulierung am Saum | Seitentaschen und Brusttasche mit Reißverschluss, eine Innentasche mit Klettverschluss | Reflektions-Elemente (keine Schutzfunktion, keine PSA) an Vorder- und Rückenteil | Reißverschluss zur Rückenveredelung | YKK-Reißverschlüsse | Leicht tailliert

L868 | 44002 **Bodywarmer Warm**

Außen: 100% Nylon, Futter: 100% Polyester

S, M, L, XL, XXL, 3XL, 4XL, 5XL

220 g/m² SOL´S

BLACK | CHARCOAL GREY (SOLID) | FOREST GREEN | NAVY
ORANGE | RED | ROYAL BLUE 241

Zwei Taschen | Kragen und Körper mit dunkelgrauem, kontrastierendem 190T Nylon gefüttert | Außenhülle: 210T Nylon / Futter: 100% Polyester

BY046 | BY046 **Bubble Vest**

Oberstoff: 100% Nylon, Futter + Wattierung: 100% Polyester

S, M, L, XL, XXL

Build Your Brand

BLACK/BLACK

Neutrales Größenlabel ohne Branding | Für Nackendruck geeignet | Ripp-Bündchen an Saum | Kapuze mit zweifacher Teilungsnaht | Ösen an Kapuze mit runden Kordeln

L02937 | 02937 **Women´s Victoire Bodywarmer Jacket**

Außenmaterial und Futter: 100% Polyamid, Wattierung (in Umstellung): 90% Daunen / 10% Federn oder 60% Sorona®-Polyester / 40% Polyester

S, M, L, XL, XXL

100 g/m² SOL´S

BLACK | FRENCH NAVY

Nylon 380T; Außenmaterial und Futter: 100% Polyamid; Wattierung (in Umstellung): 90% Daunen / 10% Federn oder 60% Sorona® / 40% recyceltes Polyester | Reißverschluss-Öffnung | Zwei Fronttaschen mit Reißverschluss | 2 Innentaschen | 3-farbige Details | Verstaubar in passendem Beutel mit Stoppern | Kein Label

L02916 | 02916 **Men´s Victoire Bodywarmer Jacket**

Außenmaterial und Futter: 100% Polyamid, Wattierung (in Umstellung): 90% Daunen / 10% Federn oder 60% Sorona®-Polyester / 40% Polyester

S, M, L, XL, XXL, 3XL

100 g/m² SOL´S

BLACK | FRENCH NAVY

Nylon 380T; Außenmaterial und Futter: 100% Polyamid; Wattierung (in Umstellung): 90% Daunen / 10% Federn oder 60% Sorona® / 40% recyceltes Polyester | Reißverschluss-Öffnung | Zwei Fronttaschen mit Reißverschluss | 2 Innentaschen | 3-farbige Details | Verstaubar in passendem Beutel mit Stoppern | Kein Label

BCJM930 | JM930 **Men´s Bodywarmer**

Außen: 100% Nylon, Innen: 100% Polyester

S, M, L, XL, XXL, 3XL

200 g/m² B&C COLLECTION

S, M, L, XL, XXL, 3XL

BLACK | NAVY | RED

S, M, L, XL, XXL

DARK GREY (SOLID) | WHITE

100% Nylon-Taft | Trendige Weste mit Daunen-Feeling | Durchgehender Reißverschluss mit Schieber | Zwei Fronttaschen mit Reißverschluss und Schieber | 1 Innentasche für Brieftasche | Offener Saum und längeres Rückenteil | Freies Rückenteil ohne Steppnaht und versteckter Reißverschluss mittig im Rückenteil für optimales Personalisieren | B&C Collection ist Mitglied der Fair Wear Foundation

BCJW935 | JW935 **Women´s Bodywarmer Zen+**

Außen: 100% Nylon, Innen: 100% Polyester

XS, S, M, L, XL, XXL

B&C COLLECTION

BLACK | NAVY | RED | WHITE

100% Nylon-Taft | Femininer Schnitt | Durchgehender Reißverschluss | Gefütterte Kapuze mit Daunen-Feeling (mittels Reißverschluss abnehmbar) | Verstellbare Kapuze mit Band | Zwei Fronttaschen | Verstellbarer Bund unten (mit Kordelzug und Stoppern) | Versteckter Reißverschluss mittig im Rückteil für optimales Personalisieren | B&C Collection ist Mitglied der Fair Wear Foundation

RT208 | R208X **Bodywarmer**

100% Polyester

XS, S, M, L, XL, XXL, 3XL

Result Core

BLACK | BOTTLE | GREY | NAVY | RED

Außen: 100% Polyester mit AC Beschichtung | Füllung: 160 g/m² Polyester | Wasserabweisend, winddicht, schnell trocknend | Durchgehender Front-Reißverschluss | Tief geschnittene Ärmellöcher für zusätzlichen Komfort | Zwei Fronttaschen, eine Innentasche | Ideal in Kombination mit Fleece-Artikeln | Modisch geschnittene Rückseite

RT223 | R223X **Nova Lux Hooded Gilet**

100% Polyester

XS, S, M, L, XL, XXL, 3XL

Result Core

BLACK | NAVY

Außen: 210T Polyester mit AC Beschichtung | Füllung: 550 g/m² Polyester-Wattierung | Futter: Polyester Microfleece | Wasserabweisend, winddicht | Durchgehender Reißverschluss vorne | Windschutzleiste mit Druckknöpfen | Abnehmbare, verstellbare, gefütterte Kapuze mit Druckknopf-Kinnschutz | Innentasche mit Reißverschluss | Elastischer Bund an der Taille und den Armöffnungen | Seitliche Taschen mit Reißverschluss

STORMTECH

ST122 | AFV-1 **Men´s Stavanger Thermal Vest**

100% Nylon
S, M, L, XL, XXL, 3XL

Stormtech

BLACK/GRAPHITE | NAVY/GRAPHITE

100% Nylon, 40 g/ m² | Wasserbeständigkeit 600mm, Atmungsfähigkeit 1.000g/ m² | Kalt: +10 °C (50°F) bis -10 °C (14°F) | D / W / R Außenschicht | PFC-freie, robuste, wasserabweisende Beschichtung | Federfreie Thermal Shell | Polyfill aus Bruchfasern | In eigene Tasche verstaubar | Ergonomische Passform | Verstellbarer Saum | Audiosystem | Innentasche | Geringen Gewichts

Tee Jays

TJ9648 | 9648 **Lite Bodywarmer**

100% Polyester
XS, S, M, L, XL, XXL, 3XL, 4XL, 5XL

Tee Jays

XS, S, M, L, XL, XXL, 3XL, 4XL, 5XL
BLACK
XS, S, M, L, XL, XXL, 3XL
DEEP GREEN | NAVY

GRS Ripstop 360T Polyester mit Polyurethan-Beschichtung | Leichte, wattierte Weste | Recyceltes Polyester | Hochwertige DuPont™-Isolierung | Mattes, strukturiertes 1x1 Ripstop-Gewebe | SBS-Reißverschluss | Innentasche | Zwei große Fronttaschen | Verstellbarer Saum mit Kordelstopper | Wasserabweisend

REGATTA PROFESSIONAL

RG892 | TRA892 **Navigate Thermal Bodywarmer**

100% Polyester
S, M, L, XL, XXL, 3XL

Regatta Professional

BLACK/CLASSIC RED | BLACK/NEW ROYAL
BLACK/SEAL GREY | NAVY/FRENCH BLUE
NAVY/SEAL GREY

100% Ripstop-Polyester mit warmer Wattierung aus recyceltem Polyester | Warmloft Performance-Technologie Isolierung | Mehrere Taschen, darunter zwei tief angesetzte Reißverschluss-Taschen, eine Brusttasche und eine Innentasche | Veredelungszugang mit verdecktem Reißverschluss innen | Heraustrennbares Etikett

REGATTA PROFESSIONAL

STRETCH

RG894 | TRA894 **Navigate Hybrid Bodywarmer**

S, M, L, XL, XXL, 3XL

Regatta Professional

BLACK/CLASSIC RED | BLACK/NEW ROYAL
BLACK/SEAL GREY | NAVY/FRENCH BLUE
NAVY/SEAL GREY

Polyamideinsätze am Oberkörper mit leichter Füllung | Seitenteile und Armausschnitte aus Extol-Stretchmaterial | Zwei tief angesetzte Reißverschluss-Taschen und eine Brusttasche | Heraustrennbares Etikett

REGATTA PROFESSIONAL

STRETCH

RG861 | TRA861 **Honestly Made Recycled Thermal Bodywarmer**

100% Polyester
XS, S, M, L, XL, XXL, 3XL

Regatta Honestly Made

BLACK | NAVY

Obermaterial aus 100% recyceltem Polyester mit wasserabweisender, gewachster Oberfläche | Futter aus 100 % recyceltem Polyester | Thermoguard-Isolierung aus 100 % recyceltem Polyester | Stretch-Bündchen am Saum | 2 untere Taschen mit Reißverschluss | Kann leicht zusammengedrückt werden

JN1076 | JN1076 **Men´s Maritime Vest**

Oberstoff: 100% Polyamid, Futterstoff + Wattierung: 100% Polyester

S, M, L, XL, XXL, 3XL

James&Nicholson

IRISH GREEN/WHITE | NAUTIC BLUE/WHITE | NAVY/WHITE
RED/WHITE | SUN YELLOW/WHITE | WHITE/NAVY

Modische Steppweste mit angeschnittener Kapuze | Matte Oberfläche mit leichter TPU-Beschichtung | Wind- und wasserabweisend (600 mm Wassersäule) | Zwei Fronttaschen | Brusttasche innen | Durchgehende Windschutzblende | Kontrastfarbige Einfassungen | Elastische Kordel mit Stopper an Kapuze | Elastischer Abschluss am Armloch für perfekte Passform | Reißverschluss zur Rückenveredelung

JN1075 | JN1075 **Ladies´ Maritime Vest**

Oberstoff: 100% Polyamid, Futterstoff + Wattierung: 100% Polyester

S, M, L, XL, XXL

James&Nicholson

IRISH GREEN/WHITE | NAUTIC BLUE/WHITE | NAVY/WHITE
RED/WHITE | SUN YELLOW/WHITE | WHITE/NAVY

Modische Steppweste mit angeschnittener Kapuze | Matte Oberfläche mit leichter TPU-Beschichtung | Wind- und wasserabweisend (600 mm Wassersäule) | Zwei Fronttaschen | Brusttasche innen | Durchgehende Windschutzblende | Kontrastfarbige Einfassungen | Elastische Kordel mit Stopper an Kapuze | Elastischer Abschluss am Armloch für perfekte Passform | Reißverschluss zur Rückenveredelung | Leicht tailliert

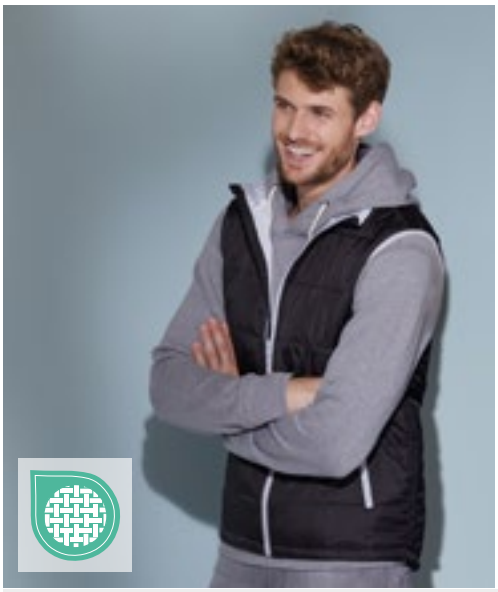

JN1037 | JN1037 **Men´s Padded Light Weight Vest**

100% Polyester

S, M, L, XL, XXL, 3XL

James&Nicholson

AQUA/LIME GREEN | BLACK/SILVER (SOLID) | CARBON/ORANGE
NAVY/RED | RED/BLACK

Steppweste mit wärmender Thinsulate™ 3M-Wattierung | Leichtes Rip-Stop-Gewebe | Windabweisend | Optimaler Wärmeschutz bei geringer Materialdicke | Unterlegter Front-Reißverschluss mit Kinnschutz | Kontrast-Reißverschlüsse, -Innenfutter und -Börtchen am Armausschnitt | Großes JN-Logo im Rückenteil innen | Elastische Kordel mit Stopper am Saum | Reißverschluss zur Rückenveredelung

TJ9114 | 9114 **Hybrid-Stretch Bodywarmer**

100% Polyester

XS, S, M, L, XL, XXL, 3XL

Tee Jays

BLACK/BLACK | DEEP GREEN/BLACK | NAVY/NAVY

Außenmaterial: 100% Polyester 300T – 90% Polyester / 10% Elasthan, Futter: 100% Polyester 380T, Isolierung: 100% Polyester DuPont™-Isolierung | Leicht taillierter Schnitt | Elastische Seiteneinsätze | Zwei versteckte Fronttaschen mit Reißverschluss | Innentasche | Elastisches Formband am Armloch | Stehkragen | SBS-Reißverschlüsse

JAMES & NICHOLSON by daiber

JN1327 | JN1327 Ladies´ Hybrid Vest

Oberstoff: 100% Polyamid, Oberstoff 2: 93% Polyester / 7% Elasthan, Wattierung: 100% Polyester

XS, S, M, L, XL, XXL

James&Nicholson

BLACK/BLACK | BLUE/NAVY | NAVY/NAVY | RED/BLACK

Pflegeleichter Stretchfleece kombiniert mit gesteppten Einsätzen im Vorder- und Rückenteil und Kapuze | Wärmende sorona®AURA Wattierung | Durchgehend unterlegter Reißverschluss mit Kinnschutz | Seitentasche und Brusttasche mit Reißverschluss | 2 Innentaschen | Reißverschlüsse: YKK

JN1328 | JN1328 Men´s Hybrid Vest

Oberstoff: 100% Polyamid, Oberstoff 2: 93% Polyester / 7% Elasthan, Wattierung: 100% Polyester

S, M, L, XL, XXL, 3XL

James&Nicholson

BLACK/BLACK | BLUE/NAVY | NAVY/NAVY | RED/BLACK

Pflegeleichter Stretchfleece kombiniert mit gesteppten Einsätzen im Vorder- und Rückenteil und Kapuze | Wärmende sorona®AURA Wattierung | Durchgehend unterlegter Reißverschluss mit Kinnschutz | Seitentasche und Brusttasche mit Reißverschluss | 2 Innentaschen | Reißverschlüsse: YKK

EASY CARE

REGATTA PROFESSIONAL

RG856 | TRA856 Firedown Down-Touch Padded Bodywarmer

100% Polyamid

S, M, L, XL, XXL, 3XL

60 g/m²

Regatta Professional

BLACK/BLACK | NAVY/FRENCH BLUE | SEAL GREY/BLACK

100% Polyamid mit wasserabweisender, gewachster Oberfläche | Dauerhaft wasserabweisendes Finish | Wärmeisolierung mit Down-Touch-Technologie | Warme Polyesterisolierung – 60 g/m² | 2 untere Taschen mit Reißverschluss | Dieses Produkt hat kein externes Logo-Branding

RG857 | TRA857 Women´s Firedown Down Touch Bodywarmer

100% Polyamid

36 (10), 38 (12), 40 (14), 42 (16), 44 (18), 46 (20)

37 g/m²

Regatta Professional

BLACK/BLACK | GREY MARL/BLACK | NAVY/FRENCH BLUE

100 % Polyamid mit wasserabweisender gewachster Oberfläche | 60 g/m2 Wärmeisolierung mit Down-Touch-Technologie | Kann leicht zusammengedrückt werden | 2 untere Taschen mit Reißverschluss

EASY CARE

JN768 | JN768 **Men´s Knitted Hybrid Vest**

100% Polyester, Futter: 100% Polyamid

S, M, L, XL, XXL, 3XL

280 g/m² James&Nicholson

GREY MELANGE/ANTHRACITE MELANGE | KIWI MELANGE/ANTHRACITE MELANGE | LIGHT MELANGE/ANTHRACITE MELANGE | ROYAL MELANGE/ANTHRACITE MELANGE

Weiches, wärmendes, pflegeleichtes Material in Melange-Optik | Vorder-, Rückenteil und Kapuze in gesteppten Karodesign | Kapuze mit innenliegender Weitenregulierung | Durchgehend hinterlegter Reißverschluss | Zwei seitliche Taschen mit Reißverschluss | Zwei Innentaschen

EASY CARE

JN767 | JN767 **Ladies´ Knitted Hybrid Vest**

100% Polyester, Futter: 100% Polyamid

S, M, L, XL, XXL

280 g/m² James&Nicholson

GREY MELANGE/ANTHRACITE MELANGE | KIWI MELANGE/ANTHRACITE MELANGE | LIGHT MELANGE/ANTHRACITE MELANGE | PINK MELANGE/ANTHRACITE MELANGE | ROYAL MELANGE/ANTHRACITE MELANGE

Weiches, wärmendes, pflegeleichtes Material in Melange-Optik | Vorder-, Rückenteil und Kapuze in gesteppten Karodesign | Kapuze mit innenliegender Weitenregulierung | Durchgehend hinterlegter Reißverschluss | Zwei seitliche Taschen mit Reißverschluss | Zwei Innentaschen | Taillierter Schnitt

HRM1301 | 1301 **Men´s Hooded Performance Body Warmer**

100% Polyamid

S, M, L, XL, XXL, 3XL, 4XL, 5XL

100 g/m² HRM

BLACK | DARK GREY | NAVY | RED | ROYAL BLUE

Klassischer Look | Besteht aus sehr leichtem, weichem und robustem Material | Atmungsaktiv und wasserabweisend | Kapuze im Kragen integriert mit Reißverschluss | Zwei Seitentaschen und eine Brusttasche rechts, jeweils mit Kontrast-Reißverschluss | Zwei Innentaschen und eine Veredelungstasche innen links | Breit gesteppte Oberfläche im Brustbereich | Label-frei

HRM1302 | 1302 **Women´s Hooded Performance Body Warmer**

100% Polyamid

XS, S, M, L, XL, XXL, 3XL

100 g/m² HRM

BLACK | DARK GREY | NAVY | RED | ROYAL BLUE

Klassischer Look | Besteht aus sehr leichtem, weichem und robustem Material | Atmungsaktiv und wasserabweisend | Kapuze im Kragen integriert mit Reißverschluss | Zwei Seitentaschen und eine Brusttasche rechts, jeweils mit Kontrast-Reißverschluss | Zwei Innentaschen und eine Veredelungstasche innen links | Breit gesteppte Oberfläche im Brustbereich | Label-frei

RT88A | R088X **Ultra Padded Bodywarmer**

100% Polyester

XS, S, M, L, XL, XXL, 3XL

Result

BLACK | NAVY | RED

Spritzwasserabweisend und winddicht | Außen: 100% Polyester, weiche Mikrofaser | Wärmeschutz: 100% Polyester 240 g/m² handgefüllte, gepolsterte Wattierung | Futter: Active Fleece by RESULT® aus 100% Polyester | Horizontal gesteppte Außenseite | Eingeschlagene Kapuze im Kragen | Zwei Fronttaschen und eine Seitentasche | Verdeckter Veredelungszugang an äußerer Rückseite und im inneren, linken Brustbereich | Strapazierfähiger 2-Wege-Reißverschluss vorne

RT244 | R244X **Promo Padded Bodywarmer**

100% Polyester

XS, S, M, L, XL, XXL, 3XL

Result Core

BLACK | GREY | NAVY

Wasserabweisend, atmungsaktiv, winddicht | Außen: 65 g/m²; Futter: 160 g/m² | Weich eingefasstes elastisches Armloch und Saum | Vertikale Unterarmeinsätze in Kontrastfarbe | YKK-Reißverschluss vorne mit Kinnschutz | Klettverschluss-Tasche innen | Vordertaschen mit Reißverschluss | Stehkragen | Aufhänger

RT232 | R232M **Printable Soft Shell Bodywarmer**

100% Polyester

S, M, L, XL, XXL, 3XL, 4XL

280 g/m²

Result Core

BLACK/BLACK | BLACK/ORANGE | CHARCOAL/BLACK
NAVY/NAVY | NAVY/ROYAL | PURPLE/BLACK
RED/BLACK | VIVID GREEN/BLACK | WHITE/BLACK
YELLOW/BLACK

Wasserabweisend, atmungsaktiv, winddicht | Außen: Polyester, innen: Polyester Microfleece | Dekorative Ziernähte | Durchgehender Reißverschluss an der Vorderseite | Vordertaschen mit Reißverschluss | Kinnschutz | Heraustrennbares Label - Ready to Brand

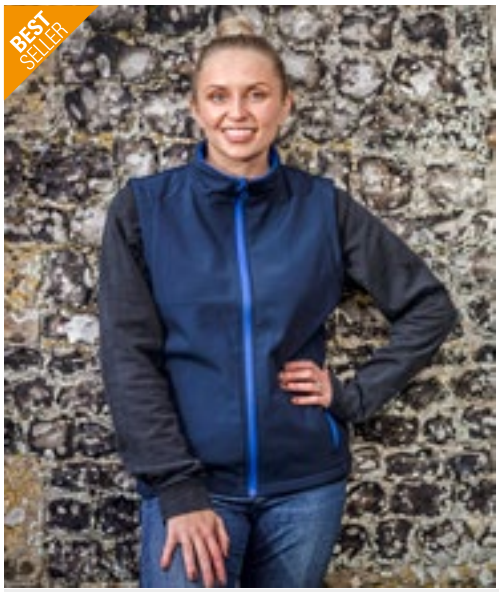

RT232F | R232F **Women´s Printable Soft Shell Bodywarmer**

100% Polyester

XS (8/34), S (10/36), M (12/38), L (14/40), XL (16/42), XXL (18/44)

280 g/m²

Result Core

BLACK/BLACK | BLACK/ORANGE | CHARCOAL/BLACK
NAVY/NAVY | NAVY/ROYAL | PURPLE/BLACK
RED/BLACK | VIVID GREEN/BLACK | WHITE/BLACK
YELLOW/BLACK

Wasserabweisend, atmungsaktiv, winddicht | Außen: 100% Polyester, innen: 100% Polyester-Microfleece | Dekorative Ziernähte | Durchgehender Reißverschluss an der Vorderseite | Vordertaschen mit Reißverschluss | Kinnschutz | Taillierte Passform | Heraustrennbares Label - Ready to Brand

promodoro

E7840 | 7840 **Men´s Softshell Vest**

Außen: 95% Polyester / 5% Elasthan, Innen: 100% Polyester

S, M, L, XL, XXL, 3XL, 4XL, 5XL

Promodoro

BLACK | HEATHER GREY | ICE BLUE | NAVY | ORANGE | STEEL GRAY

Weste | Abnehmbare und volumenregulierbare Kapuze | Wasserdichte Reißverschlüsse | Kinnschutz | Napoleontasche | Tunnelzug am Saum mit Kordelstopper innen | Verlängertes Rückenteil mit abgerundetem Saum | 2 Seitentaschen mit Reißverschluss | Eingenähter Schlüsselanhänger in Seitentasche | Reflektierende Paspeln und Reißverschlussanhänger | Teilungsnähte | Neutrales Größenetikett | Atmungsaktiv, wasserdicht 8.000 mm, winddicht | Softshell-Bonded-Fleece bi-elastisch

promodoro

E7845 | 7845 **Women´s Softshell Vest**

Außen: 95% Polyester / 5% Elasthan, Innen: 100% Polyester

S, M, L, XL, XXL, 3XL

Promodoro

BLACK | HEATHER GREY | ICE BLUE | NAVY | ORANGE | STEEL GRAY

Weste | Abnehmbare und volumenregulierbare Kapuze | Wasserdichte Reißverschlüsse | Kinnschutz | Napoleontasche | Tunnelzug am Saum mit Kordelstopper innen | Verlängertes Rückenteil mit abgerundetem Saum | 2 Seitentaschen mit Reißverschluss | Eingenähter Schlüsselanhänger in Seitentasche | Reflektierende Paspeln und Reißverschlussanhänger | Teilungsnähte | Neutrales Größenetikett | Atmungsaktiv, wasserdicht 8.000 mm, winddicht | Softshell-Bonded-Fleece bi-elastisch

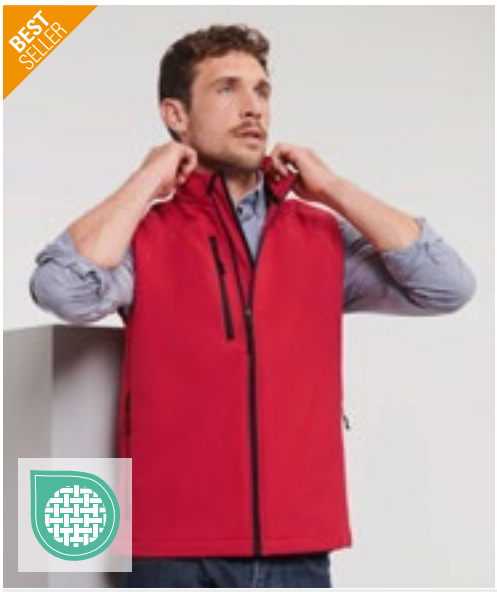

BEST SELLER

RUSSELL

Z141 | R-141M-0 **Men´s Softshell Gilet**

92% Polyester / 8% Elasthan

XS, S, M, L, XL, XXL

340 g/m²

Russell

AZURE BLUE | BLACK | CLASSIC RED | FRENCH NAVY | TITANIUM (SOLID)

Atmungsaktives, 3-lagiges Softshell-Material | Winddicht und wasserabweisend (5.000 mm) | Seitentaschen und Brusttasche mit Innenfutter, sowie umgekehrten Reißverschlüssen mit Zugband | Mit dem Außengewebe verbundenes Microfleece-Futter | Durchgehender Reißverschluss mit Regenblende und Reißverschluss-Schutz am Kragen | Kordelzug im Saum und verlängertes Rückenteil | Trocknergeeignet bei niedriger Temperatur | Waschbar bis 40 °C

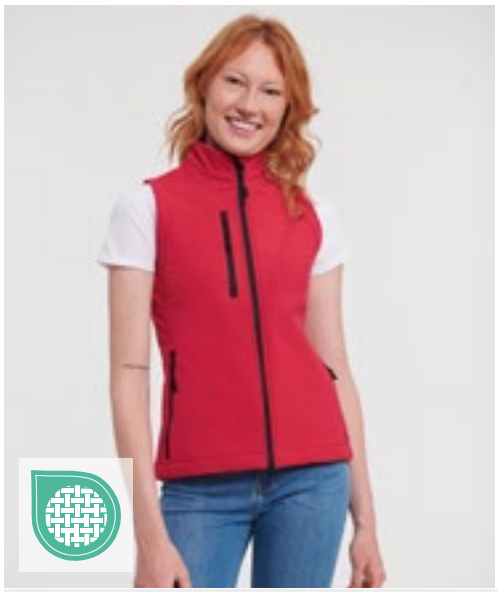

RUSSELL

Z141F | R-141F-0 **Ladies´ Softshell Gilet**

92% Polyester / 8% Elasthan

XS, S, M, L, XL, XXL

340 g/m²

Russell

AZURE BLUE | BLACK | CLASSIC RED | FRENCH NAVY | TITANIUM (SOLID)

Atmungsaktives, 3-lagiges Softshell-Material | Winddicht und wasserabweisend (5.000 mm) | Seitentaschen und Brusttasche mit Innenfutter, sowie umgekehrten Reißverschlüssen mit Zugband | Durchgehender Reißverschluss mit Regenblende und Reißverschluss-Schutz am Kragen | Kordelzug im Saum und verlängertes Rückenteil | Mit dem Außengewebe verbundenes Microfleece-Futter | Trocknergeeignet bei niedriger Temperatur | Femininer und taillierter Schnitt | Waschbar bis 40 °C

RG915 | TRA915 **Navigate 2-Layer Softshell Bodywarmer**

100% Polyester
S, M, L, XL, XXL, 3XL
270 g/m² Regatta Professional

BLACK/CLASSIC RED | BLACK/LIME | BLACK/NEW ROYAL | BLACK/ORANGE POP | BLACK/SEAL GREY | NAVY/FRENCH BLUE | NAVY/SEAL GREY

Mechanisch dehnbares Softshellgewebe aus Polyester | Bedruckbares wind- und wasserabweisendes Softshell-Außenmaterial mit warmem Fleecefutter | Zwei tief sitzende Reißverschlusstaschen, eine Brusttasche mit Reißverschluss und Reißverschluss-Abdeckung innen | Aus recycelten Materialien

RG925 | TRA925 **Ascender 2-Layer Softshell Bodywarmer**

100% Polyester
S, M, L, XL, XXL, 3XL
270 g/m² Regatta Professional

BLACK/MINERAL GREY | MINERAL GREY/BLACK | NAVY/CLASSIC RED

Mechanisch dehnbares Softshellgewebe aus Polyester | Bedruckbares wind- und wasserabweisendes Softshell-Außenmaterial mit warmem Fleecefutter | Zwei tief sitzende Reißverschlusstaschen und Reißverschluss-Abdeckung innen | Aus recycelten Materialien

RY6438 | SS6438 **Softshell Vest Quebec**

Außen: 92% Polyester / 8% Elasthan, Innen: 100% Polyester
S, M, L, XL, XXL, 3XL
Roly

BLACK 02 | NAVY BLUE 55 | RED 60

2-lagig | Wind- und wasserabweisend | Durchgehender, nahtverdeckter Reißverschluss Ton-in-Ton mit Kinnschutz und Puller | Innenfutter aus warmen Microfleece | Rechte Brusttasche mit Reißverschluss Ton-in-Ton und Puller | Zwei Seitentaschen mit Reißverschluss Ton-in-Ton und Puller | Elastischer Kordelzug mit Stopper im Saum

RT214X | R214X **Soft Shell Bodywarmer**

100% Polyester
S, M, L, XL, XXL, 3XL
290 g/m² Result Core

BLACK | NAVY | RED

4-Wege-Super-Stretch | Windschutzleiste innen | Zwei Reißverschluss-Taschen | Graues Fleece-Innenfutter bei allen Farben | Durchgehender Reißverschluss bis zum Kragen | Außenschicht: 100% Polyester | Mittelschicht: TPU 5.000 mm, wasserdichte, 1.000 g atmungsaktive und winddichte Membran | Innen: Microfleece, 100% Polyester

JN1170 | JN1170 **Men´s Softshell Vest**

100% Polyester
S, M, L, XL, XXL, 3XL
290 g/m² James&Nicholson

BLACK | BROWN | GRAPHITE | NAUTIC BLUE | NAVY | RED

Klassische Softshell-Weste im sportlichen Design aus recyceltem Polyester | Angenehm weiches 3-Lagen Funktionsmaterial mit TPU-Membran | Wind- und wasserdicht (5.000mm Wassersäule), atmungsaktiv und wasserdampfdurchlässig | Nähte nicht versiegelt | Innenseite aus Microfleece, Netzfutter im Vorderteil | Stehkragen | Zwei seitliche Taschen und eine Brusttasche mit Reißverschluss | Durchgehend hinterlegter 2-Wege-Reißverschluss mit Kinnschutz | Elastische Kordel am Saum zur Weitenregulierung | Reißverschluss zur Veredelung im Vorderteil | YKK-Reißverschlüsse

JN1169 | JN1169 **Ladies´ Softshell Vest**

100% Polyester
XS, S, M, L, XL, XXL
290 g/m² James&Nicholson

BLACK | BROWN | GRAPHITE | NAUTIC BLUE | NAVY | RED

Klassische Softshell-Weste im sportlichen Design aus recyceltem Polyester | Angenehm weiches 3-Lagen Funktionsmaterial mit TPU-Membran | Wind- und wasserdicht (5.000mm Wassersäule), atmungsaktiv und wasserdampfdurchlässig | Nähte nicht versiegelt | Innenseite aus Microfleece, Netzfutter im Vorderteil | Stehkragen | Zwei seitliche Taschen und eine Brusttasche mit Reißverschluss | Durchgehend hinterlegter 2-Wege-Reißverschluss mit Kinnschutz | Elastische Kordel am Saum zur Weitenregulierung | Reißverschluss zur Veredelung im Vorderteil | YKK-Reißverschlüsse | Leicht taillliert

JN1128 | JN1128 **Men´s Promo Softshell Vest**

100% Polyester
S, M, L, XL, XXL, 3XL
280 g/m² James&Nicholson

BLACK/BLACK | GREEN/NAVY | IRON GREY/RED | NAUTIC BLUE/NAVY | NAVY/NAVY | RED/BLACK | WHITE/WHITE

Angenehmes, weiches, 2-lagiges Softshell-Material | Wasserabweisend, winddicht, atmungsaktiv | Innenseite aus weichem Microfleece | Durchgehend hinterlegter Front-Reißverschluss mit Kinnschutz | Zwei seitliche Taschen mit Reißverschluss, zwei Innentaschen

JN1127 | JN1127 **Ladies´ Promo Softshell Vest**

100% Polyester
S, M, L, XL, XXL
280 g/m² James&Nicholson

BLACK/BLACK | GREEN/NAVY | IRON GREY/RED | NAUTIC BLUE/NAVY | NAVY/NAVY | RED/BLACK | WHITE/WHITE

Angenehmes, weiches, 2-lagiges Softshell-Material | Wasserabweisend, winddicht, atmungsaktiv | Innenseite aus weichem Microfleece | Durchgehend hinterlegter Front-Reißverschluss mit Kinnschutz | Zwei seitliche Taschen mit Reißverschluss, zwei Innentaschen | Taillierte Form

REGATTA PROFESSIONAL

RG844 | TRA844 **Ablaze Printable Bodywarmer**

100% Polyester
S, M, L, XL, XXL, 3XL
265 g/m² Regatta Professional

BLACK/BLACK | NAVY/FRENCH BLUE | SEAL GREY/BLACK

Softshell-Stretchmaterial, innen warm angeraut | Dauerhaft wasserabweisendes Finish | Bedruckbares Softshell-Gewebe | Reißverschlussabdeckung innen | Dieses Produkt hat kein externes Logo-Branding | Cut-out-Etikett

RG845 | TRA845 **Women´s Ablaze Printable Bodywarmer**

100% Polyester
36 (10), 38 (12), 40 (14), 42 (16), 44 (18), 46 (20)
265 g/m² Regatta Professional

BLACK/BLACK | NAVY/FRENCH BLUE | SEAL GREY/BLACK

Softshell-Stretchmaterial, innen warm angeraut | Dauerhaft wasserabweisendes Finish | Bedruckbares Softshell-Gewebe | Windabweisend | Schnell trocknend | Reißverschlussabdeckung innen | Geringen Gewichts | Dieses Produkt hat kein externes Logo-Branding | Cut-out-Etikett

STRETCH

REGATTA PROFESSIONAL

RG788 | TRA788 **Flux Softshell Bodywarmer**

96% Polyester / 4% Elasthan
XS, S, M, L, XL, XXL, 3XL, 4XL, 5XL, 6XL
270 g/m² Regatta Professional

XS, S, M, L, XL, XXL, 3XL, 4XL, 5XL, 6XL
ALL BLACK | NAVY/NAVY
S, M, L, XL, XXL, 3XL, 4XL
CLASSIC RED/SEAL GREY (SOLID) | OXFORD BLUE
SEAL GREY (SOLID)/SEAL GREY (SOLID)
4XL
BLACK/SEAL GREY (SOLID)

Softshell-Stretch Material, innen warm angeraut | Dauerhaft wasserabweisende Ausstattung | Windbeständiges und schnell trocknendes Material | Superweicher Griff | Leichtgewichtig mit sehr hohem Tragekomfort | Zwei tief angesetzte Reißverschluss-Taschen und eine Brusttasche mit Reißverschluss | Verstellbarer Gummizug im Saum

RG790 | TRA790 **Women´s Flux Softshell Bodywarmer**

96% Polyester / 4% Elasthan
34 (8), 36 (10), 38 (12), 40 (14), 42 (16), 44 (18), 46 (20), 48 (22)
270 g/m² Regatta Professional

34, 36, 38, 40, 42, 44, 46, 48
ALL BLACK | NAVY/NAVY
36, 38, 40, 42, 44, 46
CLASSIC RED/SEAL GREY (SOLID) | OXFORD BLUE
SEAL GREY (SOLID)

Softshell-Stretch Material, innen warm angeraut | Dauerhaft wasserabweisende Ausstattung | Windabweisend | Schnell trocknendes Gewebe | Leichtgewichtig mit sehr hohem Tragekomfort | Zwei tief angesetzte Reißverschluss-Taschen und eine Reißverschluss-Brusttasche | Shaped Fit | Superweicher Griff

STRETCH

>3XL

RG858 | TRA858 **Honestly Made Recycled Softshell Bodywarmer**

100% Polyester
S, M, L, XL, XXL, 3XL
Regatta Honestly Made

BLACK NAVY

100 % recyceltes, gewebtes Softshell-Gewebe mit warmer Rückseite, bedruckbar | Wasserabweisend | Windabweisend | Superweicher Griff | Schnell trocknend | 1 Brusttasche mit Reißverschluss | 2 untere Taschen mit Reißverschluss

RG863 | TRA863 **Honestly Made Recycled Womens Softshell Bodywarmer**

100% Polyester
36 (10), 38 (12), 40 (14), 42 (16), 44 (18), 46 (20)
270 g/m²
Regatta Honestly Made

BLACK NAVY

100 % recyceltes, gewebtes Softshell-Gewebe mit warmer Rückseite, bedruckbar | Wasser- und windabweisend | Superweicher Griff und schnelles Trocknen | Eine Brusttasche mit Reißverschluss und zwei untere Taschen mit Reißverschluss | Hergestellt aus mindestens 15 Kunststoffflaschen

JN1022 | JN1022 **Men´s Softshell Vest**

90% Polyester / 10% Elasthan
S, M, L, XL, XXL, 3XL
270 g/m²
James&Nicholson

AZUR BLACK GREEN NAVY
OFF WHITE ORANGE RED

Modische Softshellweste | Wind- und wasserdichtes 3 Lagen Funktionsmaterial mit TPU-Membran (2.000 mm Wassersäule) | Nähte nicht versiegelt | Atmungsaktiv (2.000g/m²/24h) | Weicher, sportlicher Stretchstoff | 2 Seitentaschen mit Reißverschluss | 2 Innentaschen | Elastische Kordel mit Stopper am Saum

JN1023 | JN1023 **Ladies´ Softshell Vest**

90% Polyester / 10% Elasthan
S, M, L, XL, XXL
270 g/m²
James&Nicholson

AZUR BLACK GREEN NAVY
OFF WHITE ORANGE RED

Modische Softshellweste | Wind- und wasserdichtes 3 Lagen Funktionsmaterial mit TPU-Membran (2.000 mm Wassersäule) | Nähte nicht versiegelt | Atmungsaktiv (2.000g/m²/24h) | Weicher, sportlicher Stretchstoff | 2 Seitentaschen mit Reißverschluss | 2 Innentaschen | Elastische Kordel mit Stopper am Saum | Leicht tailliert

L02887 | 02887 Men´s Race Bodywarmer Softshell

Außen: 96% Polyester / 4% Elasthan, Futter: 100% Polyester

S, M, L, XL, XXL, 3XL, 4XL

280 g/m² SOL´S

S, M, L, XL, XXL, 3XL, 4XL

BLACK | FRENCH NAVY

S, M, L, XL, XXL, 3XL

PEPPER RED | ROYAL BLUE 241

Softshell 280 g/m²; 96% Polyester / 4% Elasthan; 2-lagiges Fleecefutter: 100% Polyester | Zwei Reißverschluss-Taschen | Verlängerter Rücken | Wasserabweisend | Warm und weich dank Fleecefutter | Heraustrennbares Etikett

L02888 | 02888 Women´s Race Bodywarmer Softshell

Außen: 96% Polyester / 4% Elasthan, Futter: 100% Polyester

S, M, L, XL, XXL

280 g/m² SOL´S

BLACK | FRENCH NAVY | PEPPER RED | ROYAL BLUE 241

Softshell 280 g/m²; 96% Polyester / 4% Elasthan; 2-lagiges Fleecefutter: 100% Polyester | Zwei Reißverschluss-Taschen | Verlängerter Rücken | Wasserabweisend | Warm und weich dank Fleecefutter | Heraustrennbares Etikett

RT902 | R902M Men´s Recycled 2-Layer Printable Softshell Bodywarmer

100% Polyester

S, M, L, XL, XXL, 3XL

280 g/m² Result Genuine Recycled

BLACK | NAVY | ROYAL | WORKGUARD GREY

Material: 2-lagiges Softshell-Gewebe mit 280 g/m² aus recyceltem, mechanischem Garn, Obermaterial: 100% recycelter TOPGREEN®-Polyester; Innenschicht: recyceltes 100% Polyester-Mikrofleece | Spritzwasserabweisend | Atmungsaktiv | Windabweisend | Umweltfreundlicher YKK NATULON®-Reißverschluss vorne | Umweltfreundliche TOPGREEN®-Materialien aus recycelten Kunststoffflaschen | Stehkragen | Flacher Saum am Bund | Schlanke, modische Passform | Aufhänger | Recycelbar | Bereit für Branding | Polybeutel ist biologisch abbaubar | Hergestellt aus 12 Plastikflaschen (1 Liter)

RT902F | R902F Women´s Recycled 2-Layer Printable Softshell Bodywarmer

100% Polyester

XS, S, M, L, XL, XXL

280 g/m² Result Genuine Recycled

BLACK | NAVY | ROYAL | WORKGUARD GREY

Material: 2-lagiges Softshell-Gewebe mit 280 g/m² aus recyceltem, mechanischem Garn, Obermaterial: 100% recycelter TOPGREEN®-Polyester; Innenschicht: recyceltes 100% Polyester-Mikrofleece | Spritzwasserabweisend | Atmungsaktiv | Windabweisend | Umweltfreundlicher YKK NATULON®-Reißverschluss vorne | Umweltfreundliche TOPGREEN®-Materialien aus recycelten Kunststoff-Flaschen | Stehkragen | Flacher Saum am Bund | Schmale Passform an der Taille | Aufhänger | Recycelbar | Bereit für Branding | Polybeutel ist biologisch abbaubar | Hergestellt aus 12 Plastikflaschen (1 Liter)

L846 | 46601 **Men´s Sleeveless Softshell Rallye**

94% Polyester / 6% Elasthan

S, M, L, XL, XXL, 3XL

340 g/m² SOL´S

ARMY | BLACK | BOTTLE GREEN | DARK CHOCOLATE | FRENCH NAVY | PEPPER RED | ROYAL BLUE 241

Wasserdichte (8.000 mm) und atmungsaktive Membran | Zwei Seitentaschen und eine Reißverschluss-Brusttasche | Kordelzug an der Taille

L847 | 46801 **Women´s Sleeveless Softshell Rallye**

94% Polyester / 6% Elasthan

S, M, L, XL, XXL

340 g/m² SOL´S

ARMY | BLACK | BOTTLE GREEN | DARK CHOCOLATE | FRENCH NAVY | RED | ROYAL BLUE 241

Wasserdichte (8.000 mm) und atmungsaktive Membran | Zwei Seitentaschen und eine Reißverschluss-Brusttasche | Kordelzug an der Taille

L03825 | 03825 **Men´s Falcon Zipped Softshell Bodywarmer**

94% Polyester / 6% Elasthan, Innen: 100% Polyester

S, M, L, XL, XXL, 3XL, 4XL

270 g/m² SOL´S

ABYSS BLUE | BLACK | CHARCOAL GREY (SOLID) | FOREST GREEN | PEPPER RED | ROYAL BLUE 241

Recyceltes Polyester / Elasthan – drei Lagen, Fleece innen: 100% Polyester | Nachhaltiges Material | Softshell 270 | Bequemer Schnitt | Reißverschluss-Öffnung | Zwei seitliche Taschen und eine Brusttasche mit Reißverschluss | Kontrastfarbene Reißverschlüsse | Elastisches Formband an Armlöchern und am Saum | TearAway-Label

L03826 | 03826 **Women´s Falcon Zipped Softshell Bodywarmer**

94% Polyester / 6% Elasthan, Innen: 100% Polyester

S, M, L, XL, XXL, 3XL

270 g/m² SOL´S

ABYSS BLUE | BLACK | CHARCOAL GREY (SOLID) | FOREST GREEN | PEPPER RED | ROYAL BLUE 241

Recyceltes Polyester / Elasthan – drei Lagen, Fleece innen: 100% Polyester | Nachhaltiges Material | Softshell 270 | Bequemer Schnitt | Reißverschluss-Öffnung | Zwei seitliche Taschen und eine Brusttasche mit Reißverschluss | Kontrastfarbene Reißverschlüsse | Elastisches Formband an Armlöchern und am Saum | TearAway-Label

RT123 | R123X **Soft Shell Bodywarmer**

Außen: 93% Polyester / 7% Elasthan, Mittelschicht: 100% Polyurethan, Innen: 100% Polyester

S, M, L, XL, XXL

320 g/m² Result

BLACK/BLACK | BOTTLE/BLACK | NAVY/BLACK | RED/BLACK | WORKGUARD GREY/BLACK

3-lagiger, wasserdichter Verbundstoff (320 g/m²) mit 8.000 mm Wassersäule | Atmungsaktiv (1.000 g/m² / 24h) und winddicht | Außenschicht: 93% Polyester und 7% Elasthan | Mittelschicht: Thermoplastische Polyurethan-Membran | Innenschicht: Microfleece für noch mehr Wärme | Durchgehender YKK-Reißverschluss an der Vorderseite | Zwei Fronttaschen mit Reißverschluss und eine Brusttasche | Dekorative, farblich abgesetzte Teile | Verstellbarer Gummizug im Saum | Weiches, extrem dehnfähiges Material

Z041M | R-041M-0 **Men´s Smart Softshell Gilet**

100% Polyester

XS, S, M, L, XL, XXL, 3XL

315 g/m² Russell

BLACK | CLASSIC RED | CONVOY GREY (SOLID) | FRENCH NAVY

Hohe Atmungsaktivität | Wasserabweisende Du Pont™ Teflon® DWR-Beschichtung | Verschweißtes Microfleece-Innenfutter | Zwei Reißverschluss-Taschen | Verlängertes Rückenteil | Nackenband | Eingefasste Innennähte am Reißverschluss | Innenseitige Kopfhörerführung | Gestricktes Softshell-Material

RG848 | TRA848 **Men´s Octagon II Printable Softshell Bodywarmer**

100% Polyester

XS, S, M, L, XL, XXL, 3XL, 4XL, 5XL

300 g/m² Regatta Professional

XS, S, M, L, XL, XXL, 3XL, 4XL, 5XL

BLACK/BLACK | NAVY/SEAL GREY (SOLID)

S, M, L, XL, XXL, 3XL, 4XL

SEAL GREY (SOLID)/BLACK

Wasserdichtes und atmungsaktives Softshell XPT-Gewebe mit angerauter Innenseite | Bedruckbares Softshell-Gewebe | 3-lagiges Membran-Gewebe | Windabweisendes Membranmaterial | Dauerhaft wasserabweisende ATL-Beschichtung | Ideal für Sieb-, Transfer- und Vinyldruck | Reißverschlussabdeckung innen | Zwei tief angesetzte Taschen mit Reißverschluss und eine Reißverschluss-Brusttasche | Verstellbarer Gummizug im Saum

RG820 | TRA820 **Classic Softshell Bodywarmer**

96% Polyester / 4% Elasthan

S, M, L, XL, XXL, 3XL

240 g/m² Regatta Professional

BLACK | NAVY | SEAL GREY (SOLID)

Leichtes Softshell-Gewebe mit Jersey-Futter | Softshell-Stretch-Leichtgewebetechnologie | Dauerhaft wasserabweisende Ausstattung | Windabweisend | Superweicher Griff | Schnell trocknend | Leichtgewichtig mit sehr hohem Tragekomfort | 2 untere Taschen mit Reißverschluss

L867 | 44001 **Unisex Reversible Bodywarmer Winner**

Außen: 100% Nylon, Futter: 100% Polyester
XS, S, M, L, XL, XXL
210 g/m² SOL´S

BLACK | FOREST GREEN | NAVY
ORANGE | RED | ROYAL BLUE 241

Unisex | Gleichfarbige Reißverschluss-Öffnung | Wendbar | Zwei Taschen | Kontrastfarbener, Fleece-gefütterter Kragen und Korpus | Kontrastfarbene Einfassung | Außenhülle: 210T Nylon / Futter: Fleece

RT94 | R094X **Promo Bodywarmer**

100% Polyester
S, M, L, XL, XXL, 3XL, 4XL
Result

BLACK | NAVY

Spritzwasserabweisend und winddicht | Außen: 100% weiches Mikro-Polyester | Wärmeschutz: 200 g/m² Polyesterfaser | Futter: 100% Polyester | Angenehmes, weiches Tragegefühl | Doppelt gesteppte Nähte | Durchgehender Reißverschluss und Windschutzleiste an der Vorderseite | Zwei Vordertaschen mit Handwärmer-Einsätzen, Handytasche an der Außentasche, Stifthalter und Innentasche | Veredelungszugang: Verdeckter Reißverschluss im Brustbereich auf der linken Seite

RT44 | R044X **Fleeced Lined Bodywarmer**

100% Polyester
S, M, L, XL, XXL
280 g/m² Result

BLACK | DARK GREY | NAVY

Spritzwasserabweisend und winddicht | Außenschicht: 100% Polyester | Wärmeschutz: 135 g/m² Polyester | Futter: 280 g/m² dunkelgraues Active Fleece von RESULT® | Modisch geschnitten mit verlängertem Rücken | Durchgehender Front-Reißverschluss | Zwei große, aufgesetzte Taschen an der Vorderseite, Handytasche und Brusttasche an der Innenseite | Tief geschnittene Ärmellöcher für zusätzlichen Komfort | Leicht wattierter, tiefer Kragen | Veredelungszugang: Reißverschluss innen an der Rückseite

E7200 | 7200 **Men´s Reversible Vest C+**

100% Polyester
S, M, L, XL, XXL, 3XL, 4XL, 5XL
Promodoro

BLACK/STEEL GRAY | NEW LIGHT GREY (SOLID)/AQUA | ROYAL/BLACK

Wendeweste mit Stehkragen | Napoleontasche auf der Vorderseite | Zwei Seitentaschen mit Reißverschluss auf der Vorder-/Innenseite | Eingenähter Schlüsselanhänger in Seitentasche | Reflektierende Paspeln und Reißverschluss-Anhänger | Tunnelzug am Saum mit Kordelstopper | Abgerundeter Saum | Invisible Zip zum Veredeln | Fixierung für Außenjacke | Neutrales Größenetikett | Fleece Innenseite mit Antipilling Ausrüstung | Außen-/Innenmaterial: 100 % Polyester | Jacken Konzept 6-in-1 | Kombinierbar mit Außenjacke E7548

E7205 | 7205 **Women´s Reversible Vest C+**

100% Polyester
S, M, L, XL, XXL, 3XL
Promodoro

BLACK/STEEL GRAY | NAVY/NEW LIGHT GREY (SOLID) | NEW LIGHT GREY (SOLID)/AQUA
ROYAL/BLACK | STEEL GRAY/RED

Wendeweste mit Stehkragen | Napoleontasche auf der Vorderseite | Zwei Seitentaschen mit Reißverschluss auf der Vorder-/Innenseite | Eingenähter Schlüsselanhänger in Seitentasche | Reflektierende Paspeln und Reißverschluss-Anhänger | Tunnelzug am Saum mit Kordelstopper | Abgerundeter Saum | Invisible Zip zum Veredeln | Fixierung für Außenjacke | Neutrales Größenetikett | Fleece Innenseite mit Antipilling Ausrüstung | Außen-/Innenmaterial: 100 % Polyester | Jacken Konzept 6-in-1 | Kombinierbar mit Außenjacke E7549

L869 | 59100 **Ripstop Bodywarmer Wells**

Außen: 100% Nylon, Futter + Wattierung: 100% Polyester

S, M, L, XL, XXL, 3XL, 4XL

200 g/m² SOL´S

BLACK | FRENCH NAVY

2 doppelte Fronttaschen mit seitlicher Öffnung, verstärkt mit 2 Nieten und Klappe | Eine Brusttasche, eine Innentasche und Stift-Tasche | Elastisches Zugband innen am Bund | Gestraffte, winddichte Ärmelausschnitte | Zwei seitliche Reißverschlüsse am Saum für mehr Bewegungsfreiheit | Zwei Reißverschluss-Veredelungszugänge an Brust und Taille | Gefütterter Stehkragen mit Fleece und doppeltem Druckknopf | Durchgehender, verdeckter Reißverschluss mit zusätzlich verschließbarer Blende | Außen: 100% Nylon - Milchige Beschichtung / Futter: 100% Polyester / Füllung: 100% Polyester, 200 g/m²

L02110 | 02110 **Unisex Bodywarmer Wallace**

65% Polyester / 35% Baumwolle

XS, S, M, L, XL, XXL, 3XL, 4XL

200 g/m² SOL´S

BLACK | CHARCOAL GREY (SOLID) | FOREST GREEN | FRENCH NAVY | RED | ROPE

Reißverschluss-Öffnung | Zwei Fronttaschen mit Kugelschreiberfach | Eine Innentasche

L865 | 59000 **Viper Bodywarmer**

100% Polyester

S, M, L, XL, XXL, 3XL, 4XL, 5XL

215 g/m² SOL´S

S, M, L, XL, XXL, 3XL, 4XL, 5XL

BLACK | CHARCOAL GREY (SOLID) | NAVY

S, M, L, XL, XXL

FIR GREEN

Wattierter Stehkragen, viele Taschen | Winddichte, verengte Armausschnitte, Kordelzug an der Taille | Außen: Polyester Mikrofaser mit PVC beschichtet, Futter: Polyester 190T

L836 | 43630 **Reporter Jacket Wild**

65% Polyester / 35% Baumwolle

S, M, L, XL, XXL, 3XL

200 g/m² SOL´S

BLACK | NAVY | ROPE

9 Taschen inklusive 1 Handytasche | Halb gefüttert mit Nylon-Mesh

RT45 | R045X **Safari Waistcoat**

65% Polyester / 35% Baumwolle

S, M, L, XL, XXL

220 g/m² Result WORK-GUARD

BLACK | CAMEL | LICHEN GREEN | MIDNIGHT NAVY | ORANGE

Außen: 220 g/m² schwerer 65/35 Polyester-Baumwoll-Twill | Halblanges Netzfutter an der Rückseite | Tief geschnittene Ärmellöcher für zusätzlichen Komfort | Zwei Innentaschen, Balg-Tasche rechts auf der Brust, geräumige Taschen an der Vorderseite unten, Handwärmer-Taschen an der Seite, verdeckte Tasche an der Vorderseite, große, geräumige Tasche an der Rückseite und Angelschwimmer- / Stifthalter im linken Brustbereich | D-Ring

KX142 | FRV **Elastic Full-Reflective Vest Amsterdam**

100% Polyester

M, L, XL

Korntex

SILVER

Dehnbares Reflexgewebe | Schwarzer elastischer Saum | Eine zusätzliche Brusttasche mit Reißverschluss | Weste komplett faltbar und in der kleinen Brusttasche verstaubar | Bedruckbare Fläche auf der Vorder- und Rückseite | Mit EAN Barcode ausgestattet

TJ09110 416

08 Jacken

FASHION 387
FASHION - GESTEPPT 399
SOFT SHELL 417
SOFT SHELL - HOODED 437
WIND- & WASSERABWEISEND 450
WASSERDICHT 458
WINTER - WASSERABWEISEND 463
WINTER - WASSERDICHT 471
SYSTEMJACKEN (3-IN-1) 478

BCJM963 | JM963 **Men´s Jacket Trooper**

100% Polyester
S, M, L, XL, XXL, 3XL

B&C COLLECTION

BLACK/COBALT BLUE | NAVY/NEON GREEN | REAL GREEN/NEON ORANGE
RED/WARM GREY | ROYAL BLUE/NEON ORANGE | WHITE/WHITE

Polyester-Taft (210T), wasserdicht (400 mm), acrylbeschichtet, atmungsaktiv und windabweisend | Mesh-Futter mit Rautenmaschen | Angesagte Blouson-Jacke in Lightweight-Qualität mit ergonomischer, versteckter Kapuze | Modisches Mesh-Futter in Kontrastfarbe für mehr Atmungsaktivität und Tragekomfort | Zeitgemäßer, schwerer Ripp-Strick mit Baumwoll-Feeling an Bündchen und Saum | Versetzte Naht auf der Schulter für besseren Komfort und bessere Wasserdichte | Vollständiger Zugang für Veredelung über Reißverschluss an der unteren Rückenpartie (Vorder- und Rückenteil, Ärmel) | Stoff für Veredelungen geeignet | 2 Einschubtaschen mit Reißverschluss | 1 Innentasche für Brieftasche mit Klettverschluss | B&C Collection ist Mitglied der Fair Wear Foundation | Farbe White für den Sublimationsdruck geeignet

BCJW964 | JW964 **Women´s Jacket Trooper**

100% Polyester
XS, S, M, L, XL, XXL

B&C COLLECTION

BLACK/COBALT BLUE | NAVY/NEON GREEN | REAL GREEN/NEON ORANGE
RED/WARM GREY | ROYAL BLUE/NEON ORANGE | WHITE/WHITE

Polyester-Taft (210T), wasserdicht (400 mm), acrylbeschichtet, atmungsaktiv und windabweisend | Mesh-Futter mit Rautenmaschen | Angesagte Blouson-Jacke in Lightweight-Qualität mit ergonomischer, versteckter Kapuze | Modisches Mesh-Futter in Kontrastfarbe für mehr Atmungsaktivität und Tragekomfort | Zeitgemäßer, schwerer Ripp-Strick mit Baumwoll-Feeling an Bündchen und Saum | Versetzte Naht auf der Schulter für besseren Komfort und bessere Wasserdichte | Vollständiger Zugang für Veredelung über Reißverschluss an der unteren Rückenpartie (Vorder- und Rückenteil, Ärmel) | Stoff für Veredelungen geeignet | 2 Einschubtaschen mit Reißverschluss | B&C Collection ist Mitglied der Fair Wear Foundation | Farbe White für den Sublimationsdruck geeignet

BY096 | BY096 **Basic Pull Over Jacket**

100% Polyester
S, M, L, XL, XXL, 3XL, 4XL, 5XL
78 g/m²

Build Your Brand

BLACK | OLIVE

Oberstoff: 78 g/m², Mesh Futter Körper: 130 g/m², Taffeta Futter Ärmel: 65 g/m² | Überschnittene Schultern | Kapuze mit innenliegendem Kragen und Zipper | Leichtes Material

BY095 | BY095 **Ladies´ Basic Pull Over Jacket**

100% Polyester
XS, S, M, L, XL, XXL, 3XL, 4XL, 5XL

Build Your Brand

BLACK | LIGHT PINK

Oberstoff: 78 g/m², Mesh Futter Körper: 130 g/m², Taffeta Futter Ärmel: 65 g/m² | Überschnittene Schultern | Kapuze mit innenliegendem Kragen und Zipper | Leichtes Material

JACKENRATGEBER

WIE MAN DIE RICHTIGE JACKE AUSWÄHLT

JACKENTYPEN

... UND NOCH MEHR

REGENJACKE

SOFTSHELLJACKE

WINTERJACKE

SYSTEMJACKE

PROMOTIONJACKE

PASSFORM

REGULAR

LOOSE

SLIM

LÄNGERER RÜCKEN

LONG

VEREDELUNG

VEREDELUNGS-ZUGÄNGE

SUBLIMATIONS-GEEIGNET

FUNKTIONEN

ATMUNGSAKTIV

WASSERABWEISEND

WASSERDICHT

WASSERSÄULE DIVERSE

WINDDICHT

HI-VIS

SICHERHEITSKLASSE

VERARBEITUNG + DETAILS

KAPUZE/KRAGEN

LABEL

ÄRMEL

**WE HAVE THE JACKETS,
YOU HAVE THE CHOICE!**

BY151 | BY151 **Recycled Windrunner**

100% Polyester

S, M, L, XL, XXL, 3XL, 4XL, 5XL

82 g/m² Build Your Brand

BLACK/BLACK BLACK/WHITE

63% Polyester / 37% recycelter Polyester | Mesh-Futter und Kapuze | Ripp-Bündchen am Saum und an den eingesetzten Ärmeln | Regular Fit | Durchgehender Reißverschluss

BY147 | BY147 **Ladies´ Recycled Windrunner**

100% Polyester

XS, S, M, L, XL, XXL, 3XL, 4XL, 5XL

82 g/m² Build Your Brand

BLACK/BLACK BLACK/WHITE

63% Polyester / 37% recycelter Polyester | Regular Fit | Atmungsaktives Mesh-Futter | Ripp-Bündchen am Saum und an den eingesetzten Ärmeln | Zipper und Kapuze

BY129 | BY129 **2-Tone Tech Windrunner**

100% Polyester

XS, S, M, L, XL, XXL, 3XL, 4XL, 5XL

Build Your Brand

BLACK/WHITE

Schulterpartie hebt sich farblich ab | Raglan-Schnitt | Kapuze mit Mesh-Futter und einem Kordelzug mit Stoppern | Seitentaschen mit Reißverschlüssen | Elastische Bündchen an Ärmeln und Saum | Durchgängiger Front-Reißverschluss

BY148 | BY148 **Ladies´ Sweat Parka**

65% Baumwolle / 35% Polyester

XS, S, M, L, XL, XXL, 3XL, 4XL, 5XL

300 g/m² Build Your Brand

BLACK WHITE

Mittels innenliegendem Tunnelzugs verstellbar | Kapuze | Großzügige Kängurutasche | Halbmond am hinteren Ausschnitt

SD060 | SD060 **Noah Denim Jacket**

99% Baumwolle / 1% Elasthan (Black: 73% Baumwolle / 25% Polyester / 2% Elasthan)

S, M, L, XL, XXL

298 g/m², Black: 312 g/m² So Denim

BLACK | DARK BLUE WASH | LIGHT BLUE WASH

Modische Passform | Stretch-Denim | Aufgesetzte Tasche mit Knopfleiste auf der Brust und zwei schräge Eingrifftaschen an der Hüfte | Klassische hell- und dunkelblaue Waschungen | Kontrastnähte | Klassisches Jeansjacken-Design | Ösenknopf-Verschluss | Bündchen mit Knopfdetail | Rückwärtiger Aufhänger | Knopfleisten am hinteren Saum

SD065 | SD065 **Olivia Denim Jacket**

99% Baumwolle / 1% Elasthan (Black: 73% Baumwolle / 25% Polyester / 2% Elasthan)

XS, S, M, L, XL

298 g/m², Black: 312 g/m² So Denim

BLACK | DARK BLUE WASH | LIGHT BLUE WASH

Moderne, feminine Passform | Modische Passform | Stretch-Denim | 4-Taschen-Design | Klassische hell- und dunkelblaue Waschungen | Kontrastnähte | Klassisches Jeansjacken-Design | Ösenknopf-Verschluss | Bündchen mit Knopfdetail | Rückwärtiger Aufhänger

BY030 | BY030 **Bomber Jacket**

100% Polyamid

XS, S, M, L, XL, XXL, 3XL, 4XL, 5XL

Build Your Brand

BLACK | BURGUNDY | DARK OLIVE | U. BEIGE

Set-In Ärmel | Neutrales Größenlabel ohne Branding | Einsatz im Nackenbereich für Druck | Reißverschlüsse an der hinteren Innenseite für einfaches Veredeln der Vorder- und Rückseite | Orangenfarbenes Innenfutter | Aufgesetzte Tasche am rechten Ärmel

BY045 | BY045 **Nylon Bomber Jacket**

100% Polyester

S, M, L, XL, XXL

78 g/m² Build Your Brand

BLACK | DARK OLIVE

Neutrales Größenlabel ohne Branding | Für Nackendruck geeignet | Ripp-Bündchen an Saum und Ärmelöffnung | Seitentaschen oberhalb des Saums | Modischer Bomberjacken-Style | Typische Bomberpocket am linken Ärmel

BY044 | BY044 **Ladies´ Nylon Bomber Jacket**

100% Polyester

XS, S, M, L, XL

78 g/m² Build Your Brand

BLACK DARK OLIVE

Neutrales Größenlabel ohne Branding | Für Nackendruck geeignet | Ripp-Bündchen an Saum und Ärmelöffnung | Seitentaschen oberhalb des Saums | Modischer Bomberjacken-Style

L01616 | 01616 **Rebel Jacket**

Außen: 100% Nylon, Futter und Füllung: 100% Polyester

XS, S, M, L, XL, XXL, 3XL

60 g/m² SOL´S

BLACK FRENCH NAVY

Unisex | Reißverschluss-Öffnung | Ripp-Kragen, -bündchen und -saum | Zwei Taschen mit Druckknopf-Klappen | Eine Ärmeltasche | Ton-in-Ton Futter

BY157 | BY157 **Collar Bomber Jacket**

100% Nylon

S, M, L, XL, XXL, 3XL, 4XL, 5XL

112 g/m² Build Your Brand

DARK OLIVE

Gestepptes Futter in Orange | Breiter Ripp-Strick am Saum und an den eingesetzten Ärmeln | Umlegekragen | Tasche am Oberarm

BYB3149 | 3149 **MA1 Jacket**

Oberstoff: 100% Nylon, Futter + Wattierung: 100% Polyester

S, M, L, XL, XXL, 3XL, 4XL, 5XL

Build Your Brandit

ANTHRACITE BLACK BURGUNDY OLIVE

Klassische Bomberjacke | Oberstoff: 140 g/m² | Kurze Falllänge bis zur Hüfte | Strapazierfähiges Material | Futter in Orange | Strickbund an Kragen, Ärmel und Saum | Stifttasche mit Reißverschluss am Oberarm | Veredelungszugang

S5840 | ST5840 **Recycled Scuba Jacket**

Black Opal: 94% Polyester / 6% Elasthan, Anthra Heather: 81% Polyester / 13% Viskose

S, M, L, XL, XXL

300 g/m² Stedman®

ANTHRA HEATHER | BLACK OPAL

Umweltfreundlich aus recyceltem Material (8 Plastikflaschen pro Jacke) | Reißverschluss mit Metall-Zipper (nickelfrei) | Scuba-Kapuze mit 2-farbigem Kordelzug | Metall-Ösen für Kordelzug (nickelfrei) | Zwei Seitentaschen mit verdeckten Reißverschlüssen | Dekorative Flatlock-Nähte | Eigenmaterial-Ärmelabschluss | Nackenband | Seitennähte | Hochwertiges Webetikett im Kragen | Abreißbares Pflegeetikett an der Seitennaht | Waschbar bis 40 °C | Kein Marken-Etikett im Nacken

S5940 | ST5940 **Recycled Scuba Jacket Women**

Black Opal: 94% Polyester / 6% Elasthan, Anthra Heather: 81% Polyester / 13% Viskose

XS, S, M, L, XL

300 g/m² Stedman®

ANTHRA HEATHER | BLACK OPAL

Umweltfreundlich aus recyceltem Material (8 Plastikflaschen pro Jacke) | Reißverschluss mit Metall-Zipper (nickelfrei) | Scuba-Kapuze mit elastischer Einfassung und 2-farbigem Kordelzug | Metall-Ösen für Kordelzug (nickelfrei) | Zwei Seitentaschen mit verdeckten Reißverschlüssen | Elastische Einfassung am Saum | Dekorative Flatlock-Nähte | Eigenmaterial-Ärmelabschluss | Nackenband, Seitennähte | Hochwertiges Webetikett im Kragen | Abreißbares Pflegeetikett an der Seitennaht | Waschbar bis 40 °C | Kein Marken-Etikett im Nacken

BYB3162 | 3162 **Summer Windbreaker**

100% Polyester

S, M, L, XL, XXL, 3XL, 4XL, 5XL

Build Your Brandit

BLACK | OLIVE

Wind- und wasserabweisend | Mesh-Futter innen | Verstellmöglichkeiten an Kapuze und Bund durch Kordelzug | Seitliche Lüftungsöffnung | Ärmelabschluss mit Bündchen | Horizontal eingelassene, verdeckte Riesen-Zip-Pocket | Zwei vertikale Seitentaschen

BYB3101 | 3101 **M-65 Giant Jacket**

Außenjacke: Oberstoff + Futter + Kapuze: 100% Baumwolle; Ärmelfutter: 100% Polyester; Innenjacke: Oberstoff+ Futter + Wattierung: 100% Polyester; Kragen: 80% Polyacryl / 20% Polyester

S, M, L, XL, XXL, 3XL, 4XL, 5XL

Build Your Brandit

BLACK | NAVY | OLIVE

Premium Feldjacke | Oberstoff: 265 g/m² | Schwere Qualität | Innenjacke herausnehmbar | Geräumige Taschen | Detailgetreue Vintage Applikationen

BYB3116 | 3116 **Britannia Jacket**

Oberstoff+Futter: 100% Baumwolle, Ärmelfutter + Kapuze: 100% Polyester
S, M, L, XL, XXL, 3XL, 4XL, 5XL

Build Your Brandit

BLACK OLIVE

Feldjacke im Used Look | Oberstoff: 260 g/m² | Vier Taschen | Logo Patch | Kunstlederapplikationen am Kragen

BYB3108 | 3108 **M-65 Standard Jacket**

Außenjacke: 80% Polyester / 20% Baumwolle, Futter: 100% Baumwolle; Innenjacke: 100% Polyester
S, M, L, XL, XXL, 3XL, 4XL, 5XL

Build Your Brandit

BLACK NAVY OLIVE URBAN-CAMO

Klassische Feldjacke | Außenjacke: 235 g/m² | Robustes, wasserabweisendes Außenmaterial | Innenjacke herausnehmbar | Kapuze im Kragen

RT237 | R237X **Recycled Compass Padded Softshell**

100% Polyester
XS, S, M, L, XL, XXL, 3XL, 4XL

Result Genuine Recycled

XS, S, M, L, XL, XXL, 3XL, 4XL

NAVY/GREY NAVY/NAVY
NAVY/RED NAVY/ROYAL
NAVY/YELLOW

XS, S, M, L, XL, XXL, 3XL

BLACK/BLACK BLACK/GREY
BLACK/LIME BLACK/ORANGE
BLACK/RED BLACK/ROYAL
BLACK/YELLOW

Stoff am Torso: Außenmaterial: 100 % recyceltes JIAREN®-Polyester, Füllung: 100 % recycelter REPREVE®-Polyester mit 180 g/m², Innenfutter: 100 % Polyester | Stoff an den Ärmeln: 2-lagiges Softshell-Gewebe mit 280 g/m² aus mechanischem Garn, Obermaterial: 60% Polyester / 40% recycelter TOPGREEN®-Polyester, Innenschicht: 70% Polyester-Mikrofleece / 30% recycelter TOPGREEN®-Polyester | Spritzwasserabweisend | Windabweisend | Atmungsaktiv | Kontrastfarbene Reißverschlüsse an den Taschen | Durchgehender YKK-Reißverschluss vorne mit Kinnschutz | Gepolsterter Stehkragen | Wattierter Torso | Eingefasste, weiche Bündchen | Schwarze Reißverschluss-Anhänger | Anhänger | Hochwertige REPREVE®-Recycling-Wattierung aus umweltfreundlichen Materialien, hergestellt aus recycelten Plastikflaschen und Industrieabfällen | Bedruckbare Ärmel aus umweltfreundlichem TOPGREEN®-Softshell-Polyester | Bereit für Branding | Hergestellt aus 14 Plastikflaschen (1 Liter)

TJ9602 | 9602 **Club Jacket**

Außen: 90% Polyester / 10% Elasthan, Innen: 100% Nylon

XS, S, M, L, XL, XXL, 3XL, 4XL, 5XL

210 g/m² Tee Jays

XS, S, M, L, XL, XXL, 3XL, 4XL, 5XL

BLACK

XS, S, M, L, XL, XXL, 3XL

DARK GREY (SOLID) | DEEP GREEN | NAVY | RED

Außen: 90% recyceltes Polyester / 10% Elasthan, Futter: 100% recyceltes Nylon 380T | Funktionale, leichte Club-Jacke | Hochwertig | Dehnbares recyceltes Material | Klares und sportliches Design | Hochwertiger SBS-Reißverschluss | Zwei große Fronttaschen | Innentasche | Praktische Rippenlösung an der Unterseite und am Ärmelsaum | Wasserabweisend | Verstellbarer Saum mit Kordelstopper

TJ9670N | 9670 **Men´s Urban City Jacket**

100% Polyester

S, M, L, XL, XXL, 3XL

Tee Jays

BLACK

Klassische Jacke aus geglättetem, weichem Twill mit hochwertiger DuPont™-Wattierung | Abnehmbarer Windschutzkragen | Innenregulierung am Bund | Moderner Look | Mattschwarzer Metall-Besatz | Uniform-Gürteldetails | Grafische Taschenformen | Zwei gerade geschnittene Brusttaschen mit Patte und schwarzen Metall-Druckknöpfen | Zwei Taschen vorne mit Patten und Druckknöpfen | Innentasche | Vorgeformte Ärmel mit verstellbarer Bündchenweite | Knöpfe mit „Tee Jays"-Branding

JN1336 | JN1336 **Men´s Blouson**

100% Polyamid

S, M, L, XL, XXL, 3XL

James&Nicholson

BLACK/SILVER (SOLID) | NAVY/BLUE | RED/BLACK

Pflegeleichte Qualität | Bündchen mit Elasthan | Durchgehender Reißverschluss | 2 seitliche Taschen mit Reißverschluss | 2 seitliche Taschen mit Druckknopf | Veredelungszugang: 2 nahtverdeckte, unsichtbare Reißverschüsse in der Seitennaht | Reißverschlüsse: YKK

JN1335 | JN1335 **Ladies´ Blouson**

100% Polyamid

XS, S, M, L, XL, XXL

James&Nicholson

BLACK/SILVER (SOLID) | NAVY/BLUE | RED/BLACK

Pflegeleichte Qualität | Bündchen mit Elasthan | Durchgehender Reißverschluss | 2 seitliche Taschen mit Reißverschluss | 2 seitliche Taschen mit Druckknopf | Veredelungszugang: 2 nahtverdeckte, unsichtbare Reißverschüsse in der Seitennaht | Reißverschlüsse: YKK

EASY CARE STRETCH

JN1844 | JN1844 **Men´s Padded Hybrid Jacket**

Oberstoff: 57% Polyester / 42% Polyamid / 1% Elasthan, Oberstoff 2 + Futter: 93% Polyamid / 7% Elasthan, Futter 2: 89% Polyester / 11% Elasthan, Wattierung: 100% Polyester

XS, S, M, L, XL, XXL, 3XL, 4XL, 5XL, 6XL

James&Nicholson

CARBON MELANGE/BLACK | OLIVE MELANGE/BLACK | RED MELANGE/BLACK | ROYAL MELANGE/NAVY

Wattierte Strickfleece Jacke, Oberstoff 300 g/m² | Pflegeleichter Strickfleece kombiniert mit elastischen Einsätzen | Wärmende DuPont™ Sorona® Wattierung (nachwachsender Rohstoff) in Vorder-, Rückenteil und Kapuze | Wattierung innen gesteppt | Ärmel mit elastischem Futter für optimale Bewegungsfreiheit | Angeschnittene, verstellbare Kapuze | Elastische Bündchen an Saum und Ärmel | Frontreißverschluss mit Kinnschutz | 2 Seitentaschen mit Reißverschluss, 1 Innentasche mit Klettverschluss | Reißverschluss zur Rückenveredelung | Reißverschlüsse: YKK

EASY CARE STRETCH

JN1843 | JN1843 **Ladies´ Padded Hybrid Jacket**

Oberstoff: 57% Polyester / 42% Polyamid / 1% Elasthan, Oberstoff 2 + Futter: 93% Polyamid / 7% Elasthan, Futter 2: 89% Polyester / 11% Elasthan, Wattierung: 100% Polyester

XS, S, M, L, XL, XXL, 3XL, 4XL

James&Nicholson

CARBON MELANGE/BLACK | OLIVE MELANGE/BLACK | RED MELANGE/BLACK | ROYAL MELANGE/NAVY

Wattierte Strickfleece Jacke, Oberstoff 300 g/m² | Pflegeleichter Strickfleece kombiniert mit elastischen Einsätzen | Leicht tailliert | Wärmende DuPont™ Sorona® Wattierung (nachwachsender Rohstoff) in Vorder-, Rückenteil und Kapuze | Wattierung innen gesteppt | Ärmel mit elastischem Futter für optimale Bewegungsfreiheit | Angeschnittene, verstellbare Kapuze | Elastische Bündchen an Saum und Ärmel | Frontreißverschluss mit Kinnschutz | 2 Seitentaschen mit Reißverschluss, 1 Innentasche mit Klettverschluss | Reißverschluss zur Rückenveredelung | Reißverschlüsse: YKK

JN1318 | JN1318 **Men´s Sporty Jacket**

47% Baumwolle / 46% Polyester / 7% Elasthan

S, M, L, XL, XXL, 3XL

300 g/m²

James&Nicholson

BLACK | LIGHT MELANGE | NAVY

Formbeständige Interlockqualität aus Baumwolle und Polyester mit Elasthan | Durchgehender Reißverschluss, Stehkragen | 2 verdeckte Seitentaschen mit Reißverschluss, 2 Innentaschen | Leib und Armabschluss mit Bund

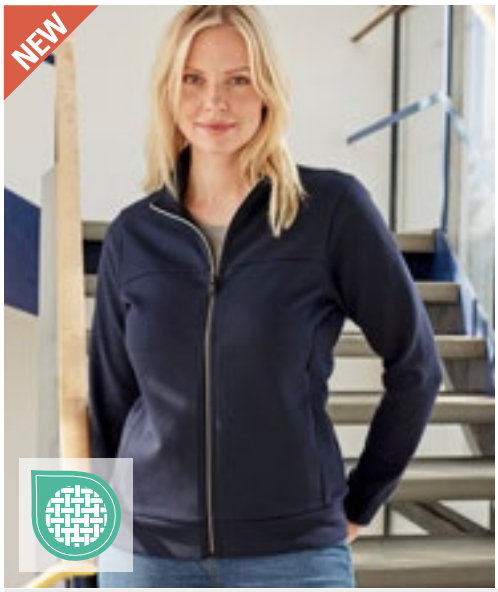

JN1317 | JN1317 **Ladies´ Sporty Jacket**

47% Baumwolle / 46% Polyester / 7% Elasthan

XS, S, M, L, XL, XXL

300 g/m²

James&Nicholson

BLACK | LIGHT MELANGE | NAVY

Formbeständige Interlockqualität aus Baumwolle und Polyester mit Elasthan | Durchgehender Reißverschluss, Stehkragen | 2 verdeckte Seitentaschen mit Reißverschluss, 2 Innentaschen | Leib und Armabschluss mit Bund

TJ9628 | 9628 **Men´s Hooded Crossover Jacket**

Außenschicht, Wattierung, Futter: 100% Polyester, Softshell: 95% Polyester / 5% Elasthan

S, M, L, XL, XXL, 3XL

Tee Jays

BLACK/BLACK

Kombination aus leichtem 300T Polyester mit Wattierung und Softshell-Gewebe | Zwei große Fronttaschen | Innentasche | Außen-Brusttasche | Hochwertige Reißverschlüsse | Verstellbare Kapuze | Elastische Bündchen | Geeignet zum Besticken

TJ9629 | 9629 **Women´s Hooded Crossover Jacket**

Außenschicht, Wattierung, Futter: 100% Polyester, Softshell: 95% Polyester / 5% Elasthan

S, M, L, XL, XXL, 3XL

Tee Jays

BLACK/BLACK

Kombination aus leichtem 300T Polyester mit Wattierung und Softshell-Gewebe | Zwei große Fronttaschen | Innentasche | Außen-Brusttasche | Hochwertige Reißverschlüsse | Verstellbare Kapuze | Elastische Bündchen | Shaped Fit | Geeignet zum Besticken

EL39331 | 39331 **Men´s Banff Hybrid Insulated Jacket**

Obermaterial: 94% Polyester / 6% Elasthan, Seiten- und Armeinsatz: 100% Nylon

XS, S, M, L, XL, XXL

38 g/m²

Elevate Life

BLACK NAVY STORM GREY

Banff Hybrid Isolierjacke | Global Fit | Kontrastfarbener 2-Wege-Spiral-Reißverschluss vorne in der Mitte | Kinnschutz | Kontrastfarbener Absatz am Bund | Reflektierende Details | Easy Grip Reißverschluss-Puller | Gedrucktes Hauptlabel | Medienausgangsöffnung innen mit Kabelführung | Reißverschluss-Garage an Einschubtaschen | Nylon Dull Cire 380T, wasserabweisend und daunendicht

EL39332 | 39332 **Ladies´ Banff Hybrid Insulated Jacket**

Obermaterial: 94% Polyester / 6% Elasthan, Seiten- und Armeinsatz: 100% Nylon

XS, S, M, L, XL

38 g/m²

Elevate Life

BLACK NAVY STORM GREY

Banff Hybrid Damen Isolierjacke | Global Fit | Kontrastfarbener 2-Wege-Spiral-Reißverschluss vorne in der Mitte | Kinnschutz | Kontrastfarbener Absatz am Bund | Reflektierende Details | Easy Grip Reißverschluss-Puller | Gedrucktes Hauptlabel | Medienausgangsöffnung innen mit Kabelführung | Reißverschluss-Garage an Einschubtaschen | Nylon Dull Cire 380T, wasserabweisend und daunendicht

L03821 | 03821 **Billy Zip Puller (10pcs)**

100% Silikon

One Size

SOL´S

AQUA	BLACK	BOTTLE GREEN	CHARCOAL GREY (SOLID)
FRENCH NAVY	FUCHSIA	GOLD	KELLY GREEN
LIME	ORANGE	RED	ROYAL BLUE 241

Verkauf in gleichfarbigen 10er-Sets

L02914 | 02914 **Bingo Zip Puller**

Anhänger: 100% Polyurethan, Band: 100% Polyester

One Size

SOL´S

AQUA	CHARCOAL GREY (SOLID)	FRENCH NAVY	FUCHSIA
GOLD	KELLY GREEN	LIME	ORANGE
RED	ROYAL BLUE 241		

Body: 100% Polyurethan; Band: 100% Polyester | Personalisieren Sie Ihre Jacken und Taschen mit der Farbe Ihrer Wahl | Verkauf in einfarbigen 10er-Sets

L03003 | 03003 **Bastille Zip Pullers**

Anhänger: 100% Polyurethan, Band: 100% Polyester

One Size

SOL´S

FRENCH NAVY

Body: 100% Polyurethan; Band: 100% Polyester | Personalisieren Sie Ihre Jacken und Taschen mit einem dreifarbigen Detail | Verkauf in 10er-Sets

RT093 | R093X **Zip Pull (10 pair pack)**

Anhänger: 100% Polyurethan, Band: 100% Polyester

One Size

Result

BURGUNDY	FOREST	HOT PINK	KELLY GREEN
LIME	OCEAN BLUE	ORANGE	PURPLE
RED	ROYAL	WHITE	YELLOW

Schwarze Kordel | Farbige Anhänger | Passend für jeden Reißverschluss-Schlitten von RESULT | Perfekt für farbspezifische Lösungen

NEW

RT910 | R910X Recycled Hooded Padded Parka

Außen: 100% Nylon, Futter und Füllung: 100% Polyester
XS, S, M, L, XL, XXL, 3XL
220 g/m² Result Genuine Recycled

BLACK | NAVY | ROYAL

Außenmaterial: 100% recyceltes Nylon, Wattierung + Futter: 100% recycelter Polyester | Leicht, wasserabweisend, atmungsaktiv, winddicht | Gepolsterte und gebundene elastische Kapuze | Kragen mit durchgehendem Reißverschluss und Reißverschlussschieber | Modernes Steppdesign | Weiche Wattierung aus Polyester | Elastische Ärmelbündchen | Reißverschlusstaschen | Windschutzleiste innen | Länger geschnitten | Innentasche | Gerader Saum | Aufhänger | Recyceltes Gewebe aus umweltfreundlichen Materialien, hergestellt aus recycelten Plastikflaschen und Industrieabfällen, ist das nachhaltige Gegenstück zu gewöhnlichen Garnen | Hergestellt aus 22 Plastikflaschen (1 Liter) | Recycelbar | Ohne Logo | Veredelungszugang: hinterer Innensaum und linke Brust

NEW

RT912 | R912X Recycled Padded Jacket

Außen + Futter: 100% Nylon, Füllung: 100% Polyester
XS, S, M, L, XL, XXL, 3XL
260 g/m² Result Genuine Recycled

BLACK | FROST GREY | NAVY

Außenmaterial + Futter: 100% recyceltes Nylon, Wattierung: 100% recycelter Polyester (260 g/m²) | Leicht, wasserabweisend, atmungsaktiv, winddicht | Warme, gepolsterte Jacke mit kontrastierendem horizontalen Einsatz unter den Armen | Kragen mit durchgehendem robustem Reißverschluss, Kinnschutz und Reißverschlussschieber | Schwarze, elastische, eingefasste Manschetten und Saum | Weiche Wattierung aus Polyester | Reißverschlusstaschen | Innentaschen | Aufhänger | Modisches Steppdesign | Recyceltes Gewebe aus umweltfreundlichen Materialien, hergestellt aus recycelten Plastikflaschen und Industrieabfällen, ist das nachhaltige Gegenstück zu gewöhnlichen Garnen | Hergestellt aus 18 Plastikflaschen (1 Liter) | Recycelbar | Ohne Logo

RG4970 | TRA497 Women´s Firedown Down Touch Jacket

100% Polyamid
36 (10), 38 (12), 40 (14), 42 (16), 44 (18), 46 (20)
37 g/m² Regatta Professional

BLACK/BLACK | NAVY/FRENCH BLUE | SEAL GREY/BLACK

100 % Polyamid mit wasserabweisender gewachster Oberfläche | 60 g/m2 Wärmeisolierung mit Down-Touch-Technologie | Kann leicht zusammengedrückt werden | 2 untere Taschen mit Reißverschluss

RG496 | TRA496 Firedown Down-Touch Padded Jacket

100% Polyamid
S, M, L, XL, XXL, 3XL
60 g/m² Regatta Professional

BLACK/BLACK | NAVY/FRENCH BLUE | SEAL GREY/BLACK

100% Polyamid mit wasserabweisender, gewachster Oberfläche | Dauerhaft wasserabweisendes Finish | Wärmeisolierung mit Down-Touch-Technologie | Warme Polyesterisolierung – 60 g/m² | Innenfutter aus Polyester-Taftgewebe | Reißverschlussabdeckung innen | 2 untere Taschen mit Reißverschluss | Dieses Produkt hat kein externes Logo-Branding | Stretch-Bündchen an Ärmeln und Saum

TJ9660 | 9660 **Men´s Richmond Jacket**

Außen: 100% Nylon, Polsterung: 100% Polyester

S, M, L, XL, XXL, 3XL, 4XL

Tee Jays

DEEP NAVY

Taillierte, klassische Passform | Innentasche | Zwei große Fronttaschen | Metall-Reißverschlüsse und -Knöpfe in Messingqualität | Geeignet zum Veredeln | 100% 310T-Nylon mit Wattierung aus 100% Polyester

TJ9661 | 9661 **Women´s Richmond Jacket**

Außen: 100% Nylon, Polsterung: 100% Polyester

S, M, L, XL, XXL, 3XL

Tee Jays

DEEP NAVY

Taillierte, klassische Passform | Innentasche | Zwei große Fronttaschen | Metall-Reißverschlüsse und -Knöpfe in Messingqualität | Geeignet zum Veredeln | 100% 310T-Nylon mit Wattierung aus 100% Polyester

TJ9630 | 9630 **Men´s Zepelin Jacket**

100% Polyester

S, M, L, XL, XXL, 3XL, 4XL, 5XL

Tee Jays

S, M, L, XL, XXL, 3XL, 4XL, 5XL

BLACK DEEP NAVY

S, M, L, XL, XXL, 3XL

DARK OLIVE SPACE GREY

Innentasche | Hochwertige Front-Reißverschlüsse | Shaped Fit | Wind- und wasserabweisend Oberfläche | 100% Polyester 300T (Futter: 100% Polyester) | Interner Veredelungszugang | Elastische Bündchen | Zwei große Fronttaschen

TJ9631 | 9631 **Women´s Zepelin Jacket**

100% Polyester

S, M, L, XL, XXL, 3XL

Tee Jays

BLACK DEEP NAVY

Innentasche | Hochwertige Front-Reißverschlüsse | Shaped Fit | Wind- und wasserabweisend Oberfläche | 100% Polyester 300T (Futter: 100% Polyester) | Interner Veredelungszugang | Elastische Bündchen | Zwei große Fronttaschen

L02898 | 02898 **Men´s Wilson Jacket**

Außenmaterial und Futter: 100% Polyamid, Wattierung (in Umstellung): 90% Daunen / 10% Federn oder 60% Sorona®-Polyester / 40% Polyester

S, M, L, XL, XXL, 3XL

70 g/m² SOL´S

BLACK FRENCH NAVY

Nylon 380T; Oberstoff und Futter: 100% Polyamid; Wattierung (in Umstellung): 90% Daunen / 10% Federn; 70 g/m² oder 60% Sorona® / 40% recyceltes Polyester | Reißverschluss-Öffnung | Zwei Fronttaschen mit Reißverschluss | 2 Innentaschen | Schmaler Stehkragen | Figurbetonter Schnitt | Verstaubar in passendem Beutel mit Stoppern | Größenlabel ohne Markenaufdruck

L02899 | 02899 **Women´s Wilson Jacket**

Außenmaterial und Futter: 100% Polyamid, Wattierung (in Umstellung): 90% Daunen / 10% Federn oder 60% Sorona®-Polyester / 40% Polyester

S, M, L, XL, XXL

70 g/m² SOL´S

BLACK FRENCH NAVY

Nylon 380T; Oberstoff und Futter: 100% Polyamid; Wattierung (in Umstellung): 90% Daunen / 10% Federn; 70 g/m² oder 60% Sorona® / 40% recyceltes Polyester | Reißverschluss-Öffnung | Zwei Fronttaschen mit Reißverschluss | 2 Innentaschen | Schmaler Stehkragen | Figurbetonter Schnitt | Verstaubar in passendem Beutel mit Stoppern | Größenlabel ohne Markenaufdruck

Z430M | R-430M-0 **Men´s Cross Jacket**

100% Polyester

S, M, L, XL, XXL, 3XL, 4XL

125 g/m² Russell

BLACK FRENCH NAVY

Moderne, körperbetonte Passform | Hoch belastbares DWR-Gewebe mit Aquapel von Nanotex® behandelt | Fluor- und PFC-frei | Nachhaltige Wattierung von Dupont™ Sorona® | Stehkragen mit zwei Druckknöpfen und Windschutzblende gegen Wind und Zugluft | Umgekehrte Reißverschlüsse (Reißverschlussspirale innenliegend) in der Mitte, an Brusttasche, Seitentaschen und Ärmeln | Innentasche mit Reißverschluss | Dekorative Ärmellasche mit Druckknopf | Diskreter Veredelungszugang im inneren, linken Brustbereich

Z430F | R-430F-0 **Ladies´ Cross Jacket**

100% Polyester

XS, S, M, L, XL, XXL, 3XL

125 g/m² Russell

BLACK FRENCH NAVY

Moderne, körperbetonte Passform | Hoch belastbares DWR-Gewebe mit Aquapel von Nanotex® behandelt | Fluor- und PFC-frei | Nachhaltige Wattierung von Dupont™ Sorona® | Stehkragen mit zwei Druckknöpfen und Windschutzblende gegen Wind und Zugluft | Umgekehrte Reißverschlüsse (Reißverschlussspirale innenliegend) in der Mitte, an Brusttasche, Seitentaschen und Ärmeln | Innentasche mit Reißverschluss | Dekorative Ärmellasche mit Druckknopf | Diskreter Veredelungszugang im inneren, linken Brustbereich

EL39305 | 39305 **Men´s Scotia Light Down Jacket**

100% Nylon, Futter: 90% Daunen / 10% Federn

XS, S, M, L, XL, XXL, 3XL

Elevate Life

BLACK | NAVY

Leichte Daunenjacke | Daunendichter Stoff | Windschutz innen mit Kinnschutz | Damen Modell ist tailliert für eine schmeichelhafte Passform | Ärmeltasche mit Reißverschluss zur einfachen Werbeanbringung | Brusttasche mit Reißverschluss | Seitentaschen mit Reißverschluss | Elastische Bündchen und Bund | Reißverschluss mit Kontrastband | Easy Grip Reißverschluss Puller (inkl. einem zweiten Set in anthrazit) | Aufhängeschlaufe | Obermaterial 100% Nylon mit wasserabweisender Dull Cire Beschichtung, 20D | Hochwertiges Futter aus 90% Daune und 10% Federn | 115g/m²

EL39306 | 39306 **Ladies´ Scotia Light Down Jacket**

100% Nylon, Futter: 90% Daunen / 10% Federn

XS, S, M, L, XL, XXL

Elevate Life

BLACK | NAVY

Leichte Damen-Daunenjacke | Daunendichter Stoff | Windschutz innen mit Kinnschutz | Damen Modell ist tailliert für eine schmeichelhafte Passform | Ärmeltasche mit Reißverschluss zur einfachen Werbeanbringung | Brusttasche mit Reißverschluss | Seitentaschen mit Reißverschluss | Elastische Bündchen und Bund | Reißverschluss mit Kontrastband | Easy Grip Reißverschluss Puller (inkl. einem zweiten Set in anthrazit) | Aufhängeschlaufe | Obermaterial 100% Nylon mit wasserabweisender Dull Cire Beschichtung, 20D | Hochwertiges Futter aus 90% Daune und 10% Federn | 115g/m²

JN1082 | JN1082 **Men´s Quilted Down Jacket**

Ober-/Futterstoff: 100% Polyester, Wattierung: 90% Daunen / 10% Federn

S, M, L, XL, XXL, 3XL

James&Nicholson

BLACK/BLACK | COFFEE/BLACK | INK/BLACK | OFF WHITE/BLACK | RED/BLACK

Sportliche Daunenjacke mit Stehkragen | Softes, wind- und wasserabweisendes Gewebe | Kontrastfarbene Einfassung an Reißverschluss, Kragen und Ärmeln | Zwei seitliche Taschen und eine Innentasche mit Reißverschluss | Durchgehende Windschutzblende

JN1081 | JN1081 **Ladies´ Quilted Down Jacket**

Ober-/Futterstoff: 100% Polyester, Wattierung: 90% Daunen / 10% Federn

S, M, L, XL, XXL

James&Nicholson

BLACK/BLACK | COFFEE/BLACK | INK/BLACK | OFF WHITE/BLACK | RED/BLACK

Sportliche Daunenjacke mit Stehkragen | Softes, wind- und wasserabweisendes Gewebe | Kontrastfarbene Einfassung an Reißverschluss, Kragen und Ärmeln | Zwei seitliche Taschen und eine Innentasche mit Reißverschluss | Durchgehende Windschutzblende | Leicht tailliert

SOL'S the fair spirit

L913 | 01193 **Men´s Light Padded Jacket Ride**

100% Nylon, Wattierung: 100% Polyester
S, M, L, XL, XXL, 3XL
180 g/m² SOL´S

BLACK NAVY

Zwei Taschen mit Reißverschlüssen, die zum Futter passen | Hoher Kragen, eng geschnitten | Abschluss mit farblich abgestimmtem Schrägband an Ärmelenden und Saum | Innenfutter: 100 % Nylon | Füllung: 100% Polyester

L914 | 01170 **Women´s Light Padded Jacket Ride**

100% Nylon, Wattierung: 100% Polyester
S, M, L, XL, XXL
180 g/m² SOL´S

BLACK NAVY

Zwei Taschen mit Reißverschlüssen, die zum Futter passen | Hoher Kragen, eng geschnitten | Abschluss mit farblich abgestimmtem Schrägband an Ärmelenden und Saum | Innenfutter: 100 % Nylon | Füllung: 100% Polyester

JAMES & NICHOLSON by daiber

JN1091 | JN1091 **Ladies´ Lightweight Jacket**

Oberstoff: 100% Polyamid, Futter und Wattierung: 100% Polyester
S, M, L, XL, XXL

James&Nicholson

BLACK/SILVER (SOLID) BLACK/YELLOW
NAVY/AQUA RED/CARBON

Leichte Wendejacke mit DuPont™ Sorona® Wattierung | Außenseite modisch gesteppt, Innenseite glatt für individuelle Tragevarianten | Jacke ist leicht in die Innentasche packbar | Zwei Taschen außen und innen | Elastischer Ärmelabschluss | Veredelungs-Reißverschluss in der Seitennaht | Wattierung: 100% Polyester DuPont™ Sorona® | Leicht tailliert

JN1092 | JN1092 **Men´s Lightweight Jacket**

Oberstoff: 100% Polyamid, Futter und Wattierung: 100% Polyester
S, M, L, XL, XXL, 3XL

James&Nicholson

BLACK/SILVER (SOLID) BLACK/YELLOW
NAVY/AQUA RED/CARBON

Leichte Wendejacke mit DuPont™ Sorona® Wattierung | Außenseite modisch gesteppt, Innenseite glatt für individuelle Tragevarianten | Jacke ist leicht in die Innentasche packbar | Zwei Taschen außen und innen | Elastischer Ärmelabschluss | Veredelungs-Reißverschluss in der Seitennaht innen auf beiden Seiten | Wattierung: 100% Polyester DuPont™ Sorona®

REVERSIBLE

promodoro

E7631 | 7631 **Men´s Padded Jacket**

100% Nylon, Wattierung: 100% Polyester

S, M, L, XL, XXL, 3XL, 4XL, 5XL

Promodoro

BLACK | CHARCOAL (SOLID) | FRENCH NAVY | NAVY | NEW LIGHT GREY (SOLID)

Wattierte Jacke | Wasserdichte Reißverschlüsse | Stehkragen | Kinnschutz | Innentasche | Durchgehender Reißverschluss | 2 Seitentaschen mit Reißverschluss | Tunnelzug am Saum mit Kordelstopper innen | Invisible Zip zum Veredeln | Neutrales Größenetikett

promodoro

E7632 | 7632 **Women´s Padded Jacket**

100% Nylon, Wattierung: 100% Polyester

S, M, L, XL, XXL, 3XL

Promodoro

BLACK | CHARCOAL (SOLID) | FRENCH NAVY | NAVY | NEW LIGHT GREY (SOLID)

Wattierte Jacke | Wasserdichte Reißverschlüsse | Stehkragen | Kinnschutz | Innentasche | Durchgehender Reißverschluss | 2 Seitentaschen mit Reißverschluss | Tunnelzug am Saum mit Kordelstopper innen | Invisible Zip zum Veredeln | Neutrales Größenetikett

B&C COLLECTION

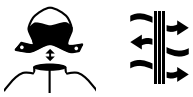

BCJM940 | JM940 **Men´s Jacket Superhood**

100% Polyester

S, M, L, XL, XXL, 3XL

B&C COLLECTION

BLACK/COBALT BLUE | DARK GREY (SOLID)/NEON ORANGE | NAVY/NEON GREEN | RED/BLACK | ROYAL BLUE/NEON ORANGE | WHITE/WARM GREY

Außenschicht: 100% Polyester-Taft (300T), regenfest, atmungsaktiv und windabweisend | Innenschicht: 100% wattierter Polyester-Taft mit Daunen-Feeling | Wattierte Blouson-Jacke in Heavyweight-Qualität mit modischem Kontrastfutter | Verstell- und abnehmbare wattierte Kapuze | Verborgene Reißverschlüsse an der linken Brust und am Rückenteil (Schulter bis mittleres Rückenteil) für eine optimale Veredelung | Windschutz durch Stehkragen, durchgängige Windschutzblende an der Innenseite und Bündchen und Saum aus 2x2 Ripp-Strick mit Baumwoll-Feeling | Blouson-Design im Retail-Schnitt für ein modernes Image | Stoff für Veredelungen geeignet | 2 Einschubtaschen mit Reißverschluss, 1 Innentasche für Brieftasche | B&C Collection ist Mitglied der Fair Wear Foundation | Farbe White für den Sublimationsdruck geeignet

B&C COLLECTION

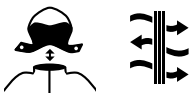

BCJW941 | JW941 **Women´s Jacket Superhood**

100% Polyester

XS, S, M, L, XL, XXL

B&C COLLECTION

BLACK/COBALT BLUE | DARK GREY (SOLID)/NEON ORANGE | NAVY/NEON GREEN | RED/BLACK | ROYAL BLUE/NEON ORANGE | WHITE/WARM GREY

Außenschicht: 100% Polyester-Taft (300T), regenfest, atmungsaktiv und windabweisend | Innenschicht: 100% wattierter Polyester-Taft mit Daunen-Feeling | Wattierte Blouson-Jacke in Heavyweight-Qualität mit modischem Kontrastfutter | Verstell- und abnehmbare wattierte Kapuze | Verborgene Reißverschlüsse an der linken Brust und am Rückenteil (Schulter bis mittleres Rückenteil) für eine optimale Veredelung | Windschutz durch Stehkragen, durchgängige Windschutzblende an der Innenseite und Bündchen und Saum aus 2x2 Ripp-Strick mit Baumwoll-Feeling | Blouson-Design im Retail-Schnitt für ein modernes Image | Stoff für Veredelungen geeignet | 2 Einschubtaschen mit Reißverschluss | B&C Collection ist Mitglied der Fair Wear Foundation | Farbe White für den Sublimationsdruck geeignet

STORMTECH

ST112 | PFJ-4 **Men´s Basecamp Thermal Jacket**

Außen: 100% Nylon, Futter + Wattierung: 100% Polyester

S, M, L, XL, XXL, 3XL

Stormtech

BLACK NAVY

STORMTECH D / W / R langlebige, wasserbeständige Außenschicht | 100% Polyester Kunst-Daunen-Füllung | Gesteppter Body | Elastische Ärmelbündchen | Verstellbarer Bund | Eingesetzte Ärmel | Reißverschluss-Taschen mit Reißverschluss-Garage | Kinnschutz | Innenliegende Windschutzleiste über die gesamte Länge | Verstaubar in Tasche | Zugang zur Bestickung

STORMTECH

ST112F | PFJ-4W **Women´s Basecamp Thermal Jacket**

Außen: 100% Nylon, Futter + Wattierung: 100% Polyester

XS, S, M, L, XL, XXL

Stormtech

BLACK NAVY

STORMTECH D / W / R langlebige, wasserbeständige Außenschicht | 100% Polyester Kunst-Daunen-Füllung | Gesteppter Body | Elastische Ärmelbündchen | Verstellbarer Bund | Eingesetzte Ärmel | Reißverschluss-Taschen mit Reißverschluss-Garage | Kinnschutz | Innenliegende Windschutzleiste über die gesamte Länge | Verstaubar in Tasche | Zugang zur Bestickung

JAMES & NICHOLSON by Delta

JN1119 | JN1119 **Ladies´ Padded Jacket**

Oberstoff: 100% Polyamid, Futter und Wattierung: 100% Polyester

S, M, L, XL, XXL

James&Nicholson

BLACK GREEN NAVY
RED ROYAL

Leichte, wattierte Steppjacke | Wind- und wasserabweisendes Gewebe aus Polyamid | Stehkragen, unterlegter Reißverschluss mit Kinnschutz | Zwei seitliche Taschen mit Reißverschluss | Reißverschluss zur Rückenveredelung | Taillierter Schnitt

JN1120 | JN1120 **Men´s Padded Jacket**

Oberstoff: 100% Polyamid, Futter und Wattierung: 100% Polyester

S, M, L, XL, XXL, 3XL

James&Nicholson

BLACK GREEN NAVY
RED ROYAL

Leichte, wattierte Steppjacke | Wind- und wasserabweisendes Gewebe aus Polyamid | Stehkragen, unterlegter Reißverschluss mit Kinnschutz | Zwei seitliche Taschen mit Reißverschluss | Reißverschluss zur Rückenveredelung

RG4230 | TRA423 Honestly Made Recycled Thermal Jacket

100% Polyester
XS, S, M, L, XL, XXL, 3XL

Regatta Honestly Made

BLACK | NAVY

Obermaterial aus 100% recyceltem Polyester mit wasserabweisender, gewachster Oberfläche | Futter aus 100 % recyceltem Polyester | Thermoguard-Isolierung aus 100 % recyceltem Polyester | Stretch-Bündchen an Ärmeln, Kapuze und Saum | 2 untere Taschen mit Reißverschluss | Kann leicht zusammengedrückt werden

RG529 | TRA529 Tourer Hybrid Jacket

100% Polyamid
S, M, L, XL, XXL, 3XL

Regatta Professional

BLACK | NAVY | SEAL GREY/BLACK

100 % Polyamid mit wasserabweisender gewachster Oberfläche | Wärmeisolierung mit Down-Touch-Technologie | Kann leicht zusammengedrückt werden | Extol-Stretch-Seiten

ST125 | QXH-1 Men´s Nautilus Quilted Hoody

100% Polyester
S, M, L, XL, XXL, 3XL, 4XL, 5XL

Stormtech

S, M, L, XL, XXL, 3XL, 4XL, 5XL
BLACK | NAVY

S, M, L, XL, XXL, 3XL
AZURE BLUE | DOLPHIN

Durchgehende innenliegende Windschutzleiste | PFC-freie, wasserabweisende Beschichtung | Geringen Gewichts | Gesteppter Kapuzenpullover mit federfreier Isolierung | Verstellbarer Saum und Kapuze | Elastische Ärmelbündchen

S5420 | ST5420 Lux Padded Jacket Men

Oberstoff + Futter: 100% Nylon, Wattierung: 100% Polyester
S, M, L, XL, XXL, 3XL, 4XL, 5XL

Stedman®

BLACK OPAL | BLUE MIDNIGHT

Halbmond in hinterer Mitte zur Individualisierung | Verstellbarer Saum | Innentasche vorne rechts | Zugang zum einfachen Besticken der linken Vorderseite | Kapuze mit Kragen für optimale Wärme | 2 Seitentaschen mit Reißverschluss | Verstau-Funktion (Jacke lässt sich in die eigene Innentasche falten) | Hochwertige SBS-Reißverschlüsse | Windschutzleiste | Gewebtes Premium-Größenetikett im Nacken | Abreißbares „tear-away"-Label in der Seitennaht | Fluor- und PFC-frei

S5520 | ST5520 Lux Padded Jacket Women

Oberstoff + Futter: 100% Nylon, Wattierung: 100% Polyester
XS, S, M, L, XL, XXL, 3XL

Stedman®

BLACK OPAL | BLUE MIDNIGHT

Halbmond in hinterer Mitte zur Individualisierung | Verstellbarer Saum | Innentasche vorne rechts | Zugang zum einfachen Besticken der linken Vorderseite | Gewebtes Premium-Größenetikett im Nacken | Kapuze mit Kragen für optimale Wärme | 2 Seitentaschen mit Reißverschluss | Hochwertige SBS-Reißverschlüsse | Windschutzleiste | Gewebtes Premium-Größenetikett im Nacken | Abreißbares „tear-away"-Label in der Seitennaht | Fluor- und PFC-frei

ROLY

RY5090 | RA5090 **Men´s Norway Jacket**

100% Polyester
S, M, L, XL, XXL, 3XL
290 g/m² Roly

BERMELLION ORANGE 311 | BLACK 02 | DARK NAVY 45
ELECTRIC BLUE 99 | NAVY BLUE 55

Oberstoff: 100% Polyester, 300 Taffeta; Futter: 100% Polyester, Taffeta 290; Wattierung: 100% Polyester, 150 g/m² | Steppjacke mit anliegender Kapuze mit federleichter und softer Wattierung | Durchgehender, verdeckter Reißverschluss Ton-in-Ton mit Kinnschutz | Zwei Seitentaschen mit Reißverschluss | Elastische und gleichfarbige Stoffeinfassung an Armbündchen, Saum und Kapuze | Innenfutter in Kontrastfarbe | Inklusive Tasche zum Verstauen der Jacke | Wind- und Wasserabweisend

RY5091 | RA5091 **Women´s Norway Jacket**

100% Polyester
S, M, L, XL, XXL
290 g/m² Roly

BLACK 02 | FUCHSIA 40 | NAVY BLUE 55

Oberstoff: 100% Polyester, 300 Taffeta; Futter: 100% Polyester, Taffeta 290; Wattierung: 100% Polyester, 150 g/m² | Steppjacke mit anliegender Kapuze mit federleichter und softer Wattierung | Durchgehender, verdeckter Reißverschluss Ton-in-Ton mit Kinnschutz | Zwei Seitentaschen mit Reißverschluss | Elastische und gleichfarbige Stoffeinfassung an Armbündchen, Saum und Kapuze | Innenfutter in Kontrastfarbe | Inklusive Tasche zum Verstauen der Jacke | Tailliertes Modell | Wind- und Wasserabweisend

609

ROLY

RY5095 | RA5095 **Women´s Finland Jacket**

100% Polyester
S, M, L, XL, XXL
290 g/m² Roly

ARMY GREEN 15 | BLACK 02 | EBONY 231
ELECTRIC BLUE 99 | GARNET RED 57 | NAVY BLUE 55
RED 60

Außenseite: 100% Polyester, 300T; Innenseite: 100% Polyester; Watte: 100% Polyester | Steppjacke mit federleichter und softer Wattierung | Durchgehender verdeckter Reißverschluss Ton-in-Ton mit Kinnschutz | Zwei Seitentaschen mit Reißverschluss | Elastische und gleichfarbige Stoffeinfassung an Kragen, Ärmelbündchen und Saum | Innenfutter in Kontrastfarbe | Inklusive Tragetasche zum Verstauen der Jacke | Taillierter Schnitt | Herausreißbares Label | Wasser- und Windabweisend

RY5094 | RA5094 **Men´s Finland Jacket**

100% Polyester
S, M, L, XL, XXL, 3XL
290 g/m² Roly

ARMY GREEN 15 | BLACK 02 | BLACK MELANGE 243
EBONY 231 | ELECTRIC BLUE 99 | GARNET RED 57
NAVY BLUE 55 | RED 60

Außenseite: 100% Polyester, 300T; Innenseite: 100% Polyester; Watte: 100% Polyester | Steppjacke mit federleichter und softer Wattierung gefüttert | Durchgehender verdeckter Reißverschluss Ton-in-Ton mit Kinnschutz | Zwei Seitentaschen mit Reißverschluss | Elastische und gleichfarbige Stoffeinfassung an Kragen, Ärmelbündchen und Saum | Innenfutter in Kontrastfarbe | Inklusive Tragetasche zum Verstauen der Jacke | Wasser- und Windabweisend

Label

HRM1401 | 1401 **Men´s Premium Quilted Jacket**

100% Polyamid

S, M, L, XL, XXL, 3XL, 4XL, 5XL

100 g/m² HRM

BLACK | DARK GREY | NAVY

Aus sehr leichtem, weichem und robustem Material | Atmungsaktiv und wasserabweisend | Abnehmbare Kapuze | Zwei Seitentaschen und eine Brusttasche rechts, jeweils mit Kontrast-Reißverschluss | Zwei Innentaschen und eine Veredelungstasche innen links | Leicht, elegant und wärmend | Label-frei

HRM1402 | 1402 **Women´s Premium Quilted Jacket**

100% Polyamid

XS, S, M, L, XL, XXL, 3XL

100 g/m² HRM

BLACK | DARK GREY | NAVY

Aus sehr leichtem, weichem und robustem Material | Atmungsaktiv und wasserabweisend | Abnehmbare Kapuze | Zwei Seitentaschen und eine Brusttasche rechts, jeweils mit Kontrast-Reißverschluss | Zwei Innentaschen und eine Veredelungstasche innen links | Leicht, elegant und wärmend | Label-frei

RT233 | R233M **Soft Padded Jacket**

100% Polyester

XS, S, M, L, XL, XXL, 3XL, 4XL

Result Core

XS, S, M, L, XL, XXL, 3XL, 4XL

BLACK/BLACK | NAVY/NAVY

XS, S, M, L, XL, XXL, 3XL

BLACK/ORANGE | FROST GREY/BLACK

NAVY/LIME | ROYAL/NAVY

Füllung: 160 g/m² Polyester | Wasserabweisend und winddicht | Neutrales Etikett im Kragen für einfache Veredelung bzw. Personalisierung | Weiche, elastische Bündchen und Saum | Innenfutter und Details in Kontrastfarbe | Reflektierende Details im Hüftbereich seitlich | Integrierte Kapuze | Durchgehender Reißverschluss an der Vorderseite | Reißverschlusstaschen | Anhänger | Zum Veredeln geeignet - Ohne Markenlabel | Veredelungszugang mit Reißverschluss innen im Brustbereich links

TJ9646 | 9646 **Lite Hooded Jacket**

100% Polyester

XS, S, M, L, XL, XXL, 3XL

Tee Jays

BLACK | DEEP GREEN | DUSTY ORANGE

NAVY

GRS Ripstop 360T Polyester mit Polyurethan-Beschichtung | Leichte, wattierte Jacke mit geformter Kapuze | Recyceltes Polyester | 25% mehr hochwertige DuPont™ -Isolierung als Artikelnummer 9644 | Mattes, strukturiertes 1x1 Ripstop-Gewebe | SBS-Reißverschluss | Innentasche | Zwei große Fronttaschen | Versteckte elastische Ärmelabschlüsse | Verstellbarer Saum mit Kordelstopper | Wasserabweisend

TJ9647 | 9647 **Women´s Lite Hooded Jacket**

Außen+Wattierung: 100% Polyester, Futter: 100% Nylon

S, M, L, XL, XXL, 3XL

Tee Jays

BLACK

Außenmaterial: 100% recycelter Polyester 360T, Futter: 100% recyceltes Nylon 380T, Isolierung: 100% Polyester DuPont™ -Isolierung | Geformte Kapuze | Zwei große Fronttaschen | Innentasche | Verstellbarer Saum mit Kordelstopper | Wasserabweisend | Mattes, strukturiertes 1x1 Ripstop-Gewebe | SBS-Reißverschluss | Versteckte elastische Ärmelabschlüsse

Z440M | R-440M-0 **Men´s Hooded Nano Jacket**

100% Polyester
S, M, L, XL, XXL, 3XL, 4XL
66 g/m² Russell

BLACK | DARK OLIVE | FRENCH NAVY | IRON GREY

Hoch belastbares DWR-Gewebe mit Aquapel von Nanotex® behandelt | Fluor- und PFC-frei | Nachhaltige Wattierung von Dupont™ Sorona® | Stehkragen mit Kinnschutz und Windschutzblende gegen Wind und Zugluft | Kontrastfarbene Reißverschlüsse, Innenfutter und Details für eine edle Optik | Zwei Seitentaschen und eine Innentasche mit Reißverschluss | Bündchen mit Gummizug an den Ärmeln und am Saum | 3-teilige verstellbare und abnehmbare Kapuze | Diskreter Veredelungszugang im inneren, linken Brustbereich

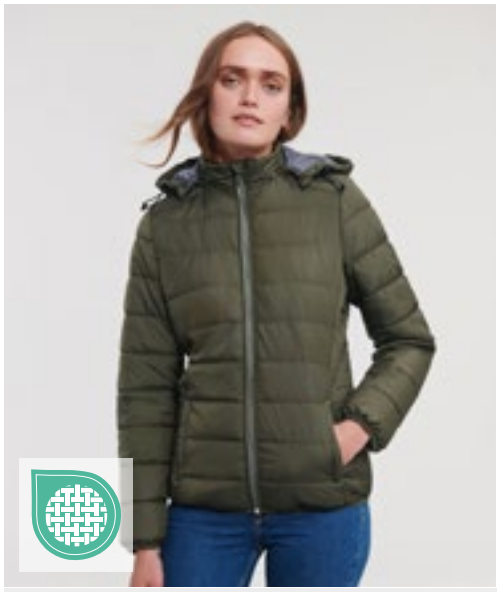

Z440F | R-440F-0 **Ladies´ Hooded Nano Jacket**

100% Polyester
XS, S, M, L, XL, XXL, 3XL
66 g/m² Russell

BLACK | DARK OLIVE | FRENCH NAVY | IRON GREY

Hoch belastbares DWR-Gewebe mit Aquapel von Nanotex® behandelt | Fluor- und PFC-frei | Nachhaltige Wattierung von Dupont™ Sorona® | Stehkragen mit Kinnschutz und Windschutzblende gegen Wind und Zugluft | Kontrastfarbene Reißverschlüsse, Innenfutter und Details für eine edle Optik | Zwei Seitentaschen und eine Innentasche mit Reißverschluss | Bündchen mit Gummizug an den Ärmeln und am Saum | 3-teilige verstellbare und abnehmbare Kapuze | Diskreter Veredelungszugang im inneren, linken Brustbereich

RT194F | R194F **Women´s Snow Bird Hooded Jacket**

Außen + Futter: 100% Nylon, Füllung: 100% Polyester
XS (8/34), S (10/36), M (12/38), L (14/40), XL (16/42), XXL (18/44)
Result

BLACK/LIME | GREY/ORANGE
NAVY/YELLOW | OCEAN BLUE/LIME
ROYAL/NAVY

Durchgehender Reißverschluss vorne | Zwei Reißverschluss-Taschen seitlich | Innentasche mit Reißverschluss | Taillierte Passform | Weiche, elastische Ärmelbündchen | Integrierte, verstellbare Kapuze | Modisches Steppdesign | Moderner Schnitt | Geräuscharm zu tragen | Super leicht und warm | Leicht zu verpacken und zu verstauen

RT194M | R194M **Men´s Snow Bird Hooded Jacket**

Außen + Futter: 100% Nylon, Füllung: 100% Polyester
S, M, L, XL, XXL, 3XL
Result

BLACK/LIME | GREY/ORANGE
NAVY/YELLOW | OCEAN BLUE/LIME
ROYAL/NAVY

Durchgehender Reißverschluss vorne | Zwei Reißverschluss-Taschen seitlich | Weiche, elastische Ärmelbündchen | Integrierte, verstellbare Kapuze | Modisches Steppdesign | Moderner Schnitt | Extrem weicher Griff mit handgefüllter Polyesterfaser - einzigartig leicht für ein so gepolstertes Kleidungsstück | Geräuscharm zu tragen | Super leicht und warm | Leicht zu verpacken und zu verstauen | Außenjacke und Futter: 100% 20D Nylon, Füllung: 220g 100% Polyester

RG441 |TRA441 **Tyler Jacket**

100% Polyester

S, M, L, XL, XXL, 3XL

85 g/m²

Regatta Professional

BLACK NAVY

Gestepptes, wasserabweisendes Mikro-Popelin-Gewebe | Thermo-Guard-Kälteschutz-Ausstattung (160 g/m²) | Innenfutter aus Polyester-Taftgewebe | Zwei aufgesetzte Taschen mit seitlichem Handwärmer-Zugang | Rückenbelüftung mit Druckknopf | Veredelungszugang per Reißverschluss an der Seitennaht

RG442 |TRA442 **Tarah Jacket**

100% Polyester

36 (10), 38 (12), 40 (14), 42 (16), 44 (18), 46 (20)

85 g/m²

Regatta Professional

BLACK NAVY

Gestepptes, wasserabweisendes Mikro-Popelin-Gewebe | Thermo-Guard-Kälteschutz-Ausstattung (160 g/m²) | Innenfutter aus Polyester-Taftgewebe | Zwei aufgesetzte Taschen mit seitlichem Handwärmer-Zugang | Rückenbelüftung mit Druckknopf | Veredelungszugang per Reißverschluss an der Seitennaht

RG536 |TRA536 **Vintage Puffer Jacket**

100% Polyester

S, M, L, XL, XXL, 3XL

Regatta Professional

SEAL GREY/BLACK SOLAR/BLACK STRONG BLUE/NAVY

Sturm-Manschetten | Schwere Füllung | Recycelte Füllung aus ca. 30 Kunststoffflaschen (500 ml) | Heraustrennbares Etikett

TJ9644 | 9644 **Lite Jacket**

100% Polyester

XS, S, M, L, XL, XXL, 3XL, 4XL, 5XL

Tee Jays

XS, S, M, L, XL, XXL, 3XL, 4XL, 5XL

BLACK

XS, S, M, L, XL, XXL, 3XL

DEEP GREEN NAVY

GRS Ripstop 360T Polyester mit Polyurethan-Beschichtung | Leichte, wattierte Jacke | Recycelter Polyester und hochwertige DuPont™-Isolierung | Mattes, strukturiertes 1x1 Ripstop-Gewebe | SBS-Reißverschluss | Innere Taschen | Zwei große Fronttaschen | Versteckte elastische Ärmelabschlüsse | Verstellbarer Saum mit Kordelstopper | Wasserabweisend

JN1152 | JN1152 **Men´s Hooded Down Jacket**

Oberstoff + Futter: 100% Polyester, Wattierung: 90% Daunen / 10% Federn

S, M, L, XL, XXL, 3XL

James&Nicholson

BLACK/SILVER (SOLID) | BLUE/NAVY | FLAME/BLACK
NAVY/SILVER (SOLID) | OLIVE/CAMOUFLAGE | RED/BLACK
YELLOW/SILVER (SOLID)

Daunenjacke mit Kapuze in neuem Design, Steppung der Jacke ist geklebt und nicht genäht | Softes, leichtes, wind- und wasserabweisendes Material | Kontrastfarbiges Innenfutter und Reißverschlüsse | Zwei seitliche Taschen mit Reißverschluss | Zwei Innentaschen | Angeschnittene, verstellbare Kapuze | Kordel mit Stopper am Saum zur Weitenregulierung |YKK Reißverschlüsse

JN1151 | JN1151 **Ladies´ Hooded Down Jacket**

Oberstoff + Futter: 100% Polyester, Wattierung: 90% Daunen / 10% Federn

XS, S, M, L, XL, XXL

James&Nicholson

BLACK/SILVER (SOLID) | BLUE/NAVY | FLAME/BLACK
NAVY/SILVER (SOLID) | OLIVE/CAMOUFLAGE | RED/BLACK
YELLOW/SILVER (SOLID)

Daunenjacke mit Kapuze in neuem Design, Steppung der Jacke ist geklebt und nicht genäht | Softes, leichtes, wind- und wasserabweisendes Material | Kontrastfarbiges Innenfutter und Reißverschlüsse | Zwei seitliche Taschen mit Reißverschluss | Zwei Innentaschen | Angeschnittene, verstellbare Kapuze | Kordel mit Stopper am Saum zur Weitenregulierung | YKK Reißverschlüsse | Leicht tailliert

JN1059 | JN1059 **Ladies´ Down Jacket**

Oberstoff und Futter: 100% Polyamid, Wattierung: 90% Daunen / 10% Federn

S, M, L, XL, XXL

James&Nicholson

BLACK/GREY | BLUE/SILVER (SOLID)
CARBON/ACID YELLOW | MAGENTA/GRAPHITE (SOLID)
RED/NAVY

Ultraleichte Daunenjacke mit Kapuze in sportlichem Style | Softes, leichtes, wind- und wasserabweisendes Material | Jacke ist leicht verstaubar in separatem Packbeutel | Doppelte Steppnähte | Kontrastfarbiges Innenfutter und Reißverschlüsse | Kontrastfarbige Einfassung an Kapuze, Ärmel und Saum | 2 seitliche Taschen mit Reißverschluss | 2 Innentaschen | Body in V-Steppung |Taillierter Schnitt

JN1060 | JN1060 **Men´s Down Jacket**

Oberstoff und Futter: 100% Polyamid, Wattierung: 90% Daunen / 10% Federn

S, M, L, XL, XXL, 3XL

James&Nicholson

BLACK/GREY | BLUE/SILVER (SOLID)
CARBON/ACID YELLOW | RED/NAVY

Ultraleichte Daunenjacke mit Kapuze in sportlichem Style | Softes, leichtes, wind- und wasserabweisendes Material | Jacke ist leicht verstaubar in separatem Packbeutel | Doppelte Steppnähte | Kontrastfarbiges Innenfutter und Reißverschlüsse | Kontrastfarbige Einfassung an Kapuze, Ärmel und Saum | 2 seitliche Taschen mit Reißverschluss | 2 Innentaschen | Gerade Steppung

RT195X | R195X **Cheltenham Jacket**

100% Polyester

XS, S, M, L, XL, XXL, 3XL

Result

BLACK NAVY

Windschutzleiste mit Druckknöpfen | Innenfutter: 100% 4oz Polyesterwattierung | Ventilationsöffnungen hinten mit Druckknöpfen | Außenseite: 2x2 Diamant-Steppung aus 100% 210T Polyester-Taft mit AC Beschichtung | Durchgehender Reißverschluss an der Vorderseite | Cord-Kragen | Zwei aufgesetzte Seitentaschen | Futter: 190T Polyester Taffeta

RT196 | R196X **Cheltenham Gold Jacket**

100% Polyester

XS, S, M, L, XL, XXL, 3XL

Result

BLACK OLIVE GREEN

Außen: 210T 100% Nylon mit Beschichtung aus Polyacryl | Innen: 120 g/m² 100% Polyester Wattierung | Futter: 220 g/m² 100% Polyester Fleece | Wasserabweisend, winddicht | Cord-Kragen | Windschutzleiste mit Druckknöpfen | Schwerer 2-Wege-Reißverschluss | Aufgesetzte Taschen mit Druckknopf und seitlichen, warmen Taschen | Brusttasche mit Reißverschluss außen | 2x2 Diamantstepp | Gesteppter Innenfutter aus Fleece | Seitliche Ventilationsöffnungen mit Druckknöpfen | Rückseitige Details | Anhänger

RY5080 | PK5080 **Parka Jacket Nepal**

100% Polyester

S, M, L, XL, XXL, 3XL

Roly

BLACK 02 NAVY BLUE 55

Obermaterial: 100% Polyester, Taft, 110 g/m²; Wattierung: 100% Polyester, 160 g/m²; Futter: 100% Polyester, Taft, 65 g/m² | Wattierter Sportparka | Kapuze mit Schirm | 2-Wege-Frontreißverschluss mit passendem Puller und Kinnschutz | Elastische Bündchen | Zwei Seitentaschen mit Reißverschluss | Brusttasche links innen | Veredelungszugang | Tragetasche inklusive

MY810 | MY810 **my mate - Unisex Hybrid Jacket**

Hauptmaterial: 80% Baumwolle / 20% Polyester, Vordere Seite + Kapuze: 100% Polyester

XS, S, M, L, XL, XXL, 3XL

300 g/m² Miners mate

BLACK BURGUNDY GREY SOLID NAVY OLIVE

Gesteppte Hybrid Jacke | Klassische Passform | 3-lagige Sweatware an Ärmel und Rücken, innen weich angeraut mit einer 100% Baumwoll-Oberfläche | YKK Nylon Reißverschluss vorne | Seitentaschen mit YKK Reißverschluss | Abnehmbare Kapuze | 2x1 Ripp an Ärmel- und Bundabschluss | Entfernbares miners mate Etikett | Neutrales Größenetikett im Bund, seitlich versetzt | Einlaufvorbehandelt und Enzymgewaschen

TJ9610 | 9610 **Men´s Hooded Outdoor Crossover Jacket**

100% Polyester

S, M, L, XL, XXL, 3XL

Tee Jays

BLACK/BLACK MELANGE | NAVY/NAVY MELANGE | SPACE GREY/GREY MELANGE

Obermaterial 100 % Ripstop-Polyester (400T) mit 100 % gestricktem Polyester | Wattierung und Futter aus Polyester | Winddicht und wasserabweisend | Shaped Fit | Zwei große Fronttaschen | Innentasche | Elastische Bündchen | Umgekehrte Reißverschlüsse | Kapuze und Saum einstellbar | Geeignet zum Besticken

TJ9611 | 9611 **Women´s Hooded Outdoor Crossover Jacket**

100% Polyester

S, M, L, XL, XXL, 3XL

Tee Jays

BLACK/BLACK MELANGE | NAVY/NAVY MELANGE | SPACE GREY/GREY MELANGE

Obermaterial 100 % Ripstop-Polyester (400T) mit 100 % gestricktem Polyester | Wattierung und Futter aus Polyester | Winddicht und wasserabweisend | Shaped Fit | Zwei große Fronttaschen | Innentasche | Elastische Bündchen | Umgekehrte Reißverschlüsse | Kapuze und Saum einstellbar | Geeignet zum Besticken

JN1820 | JN1820 **Men´s Hybrid Jacket**

100% Polyester

XS, S, M, L, XL, XXL, 3XL, 4XL, 5XL, 6XL

280 g/m²

James&Nicholson

BLACK/BLACK | BLACK/NEON ORANGE | BLACK/NEON YELLOW
CARBON/CARBON | NAVY/NAVY

Oberstoff + Futterstoff: recyceltes Polyester, Wattierung: Polyester | Softshell-Jacke im attraktiven Materialmix | Pflegeleichtes 2-Lagen Softshell-Material kombiniert mit gesteppten Einsätzen im Vorder- und Rückenteil | Wasser- und schmutzabweisend durch BIONIC-FINISH®ECO | Wärmende DuPont™Sorona® Wattierung | Stehkragen | Durchgehend unterlegter 2-Wege-Reißverschluss mit Windschutzblende und Kinnschutz | Weitenregulierung am Saum | Seitentaschen und Brusttasche mit Reißverschluss, eine Innentasche mit Klettverschluss | Reflektions-Elemente (keine Schutzfunktion, keine PSA) an Vorder- und Rückenteil | Reißverschluss zur Rückenveredelung | YKK-Reißverschlüsse

JN1819 | JN1819 **Ladies´ Hybrid Jacket**

100% Polyester

XS, S, M, L, XL, XXL, 3XL, 4XL

280 g/m²

James&Nicholson

BLACK/BLACK | BLACK/NEON ORANGE | BLACK/NEON YELLOW
CARBON/CARBON | NAVY/NAVY

Oberstoff + Futterstoff: recyceltes Polyester, Wattierung: Polyester | Softshell-Jacke im attraktiven Materialmix | Pflegeleichtes 2-Lagen Softshell-Material kombiniert mit gesteppten Einsätzen im Vorder- und Rückenteil | Wasser- und schmutzabweisend durch BIONIC-FINISH®ECO | Wärmende DuPont™Sorona® Wattierung | Stehkragen | Durchgehend unterlegter 2-Wege-Reißverschluss mit Windschutzblende und Kinnschutz | Weitenregulierung am Saum | Seitentaschen und Brusttasche mit Reißverschluss, eine Innentasche mit Klettverschluss | Reflektions-Elemente (keine Schutzfunktion, keine PSA) an Vorder- und Rückenteil | Reißverschluss zur Rückenveredelung | YKK-Reißverschlüsse | Leicht tailliert

TJ9626 | 9626 **Crossover Jacket**

Außenschicht, Wattierung, Futter: 100% Polyester, Softshell: 95% Polyester / 5% Elasthan

S, M, L, XL, XXL, 3XL, 4XL

Tee Jays

BLACK/BLACK | SPACE GREY/BLACK

Kombination aus leichtem 300T Polyester mit Wattierung und Softshell-Gewebe | Zwei große Fronttaschen | Innentasche | Hochwertige Reißverschlüsse | Elastische Bündchen | Shaped Fit | Geeignet zum Besticken

RY1120 | CQ1120 **Minsk Jacket**

100% Polyester

S, M, L, XL, XXL, 3XL

290 g/m² Roly

BLACK 02/BLACK MELANGE 243 | NAVY BLUE 55/ROYAL BLUE 05

Front- und Rückenteil: 100% Polyester, Futter: 100% Polyester, Ärmel: 100% Polyester Interlock, 290 g/m² | Feste Kapuze | Raglan-Ärmel | Softshell Gewebe an Ärmeln, Seiten und Kapuze | Gesteppter, federleichter Stoff auf Vorder- und Rückseite | Durchgehender Reißverschluss Ton-in-Ton mit Kinnschutz und Puller | Zwei Fronttaschen mit Zippern | Elastische Borte Ton-in-Ton an Kragen, Ärmel- und Abschlussbund | Herausreißbares Label | Windabweisend

JN772 | JN772 **Men´s Knitted Hybrid Jacket**

100% Polyester, Futter: 100% Polyamid

S, M, L, XL, XXL, 3XL

280 g/m² James&Nicholson

GREY MELANGE/ANTHRACITE MELANGE | KIWI MELANGE/ANTHRACITE MELANGE | LIGHT MELANGE/ANTHRACITE MELANGE | ROYAL MELANGE/ANTHRACITE MELANGE

Weiches, wärmendes, pflegeleichtes Material in Melange-Optik | Vorder-, Rückenteil und Kapuze in gestepptem Karodesign | Kontrastfarbene Flatlocknähte am Ärmel | Kapuze mit innenliegender Weitenregulierung | Durchgehend hinterlegter Reißverschluss | Zwei seitliche Taschen mit Reißverschluss und zwei Innentaschen

JN771 | JN771 **Ladies´ Knitted Hybrid Jacket**

100% Polyester, Futter: 100% Polyamid

S, M, L, XL, XXL

280 g/m² James&Nicholson

GREY MELANGE/ANTHRACITE MELANGE | KIWI MELANGE/ANTHRACITE MELANGE | LIGHT MELANGE/ANTHRACITE MELANGE | PINK MELANGE/ANTHRACITE MELANGE | ROYAL MELANGE/ANTHRACITE MELANGE

Weiches, wärmendes, pflegeleichtes Material in Melange-Optik | Vorder-, Rückenteil und Kapuze in gestepptem Karodesign | Kontrastfarbene Flatlocknähte am Ärmel | Kapuze mit innenliegender Weitenregulierung | Durchgehend hinterlegter Reißverschluss | Zwei seitliche Taschen mit Reißverschluss und zwei Innentaschen | Taillierter Schnitt

JN1124 | JN1124 **Men´s Hybrid Sweat Jacket**

Oberstoff: 80% Baumwolle / 20% Polyester, Oberstoff 2: 100% Polyamid, Wattierung: 100% Polyester

S, M, L, XL, XXL, 3XL

280 g/m² James&Nicholson

BLACK NAVY

Modische Sweat-Jacke in attraktivem Materialmix | Rückenteil und Ärmel aus hochwertiger French-Terry-Qualität | Innenseite nicht angeraut | Leicht wattiertes und gestepptes Vorderteil | Zwei seitliche Taschen mit Reißverschluss und zwei Innentaschen

JN1123 | JN1123 **Ladies´ Hybrid Sweat Jacket**

Oberstoff: 80% Baumwolle / 20% Polyester, Oberstoff 2: 100% Polyamid, Wattierung: 100% Polyester

S, M, L, XL, XXL

280 g/m² James&Nicholson

BLACK NAVY

Modische Sweat-Jacke in attraktivem Materialmix | Rückenteil und Ärmel aus hochwertiger French-Terry-Qualität | Innenseite nicht angeraut | Leicht wattiertes und gestepptes Vorderteil | Zwei seitliche Taschen mit Reißverschluss und zwei Innentaschen | Taillierter Schnitt

JN1329 | JN1329 **Ladies´ Hybrid Jacket**

Oberstoff: 100% Polyamid, Oberstoff 2: 93% Polyester / 7% Elasthan, Wattierung: 100% Polyester

XS, S, M, L, XL, XXL

James&Nicholson

BLACK/BLACK BLUE/NAVY
NAVY/NAVY RED/BLACK

Pflegeleichter Stretchfleece kombiniert mit gesteppten Einsätzen im Vorder- und Rückenteil und Kapuze | Wärmende sorona®AURA Wattierung | Raglanärmel | Durchgehend unterlegter Reißverschluss mit Kinnschutz | Seitentasche und Brusttasche mit Reißverschluss | 2 Innentaschen | Reißverschlüsse: YKK

JN1330 | JN1330 **Men´s Hybrid Jacket**

Oberstoff: 100% Polyamid, Oberstoff 2: 93% Polyester / 7% Elasthan, Wattierung: 100% Polyester

S, M, L, XL, XXL, 3XL

James&Nicholson

BLACK/BLACK BLUE/NAVY
NAVY/NAVY RED/BLACK

Pflegeleichter Stretchfleece kombiniert mit gesteppten Einsätzen im Vorder- und Rückenteil und Kapuze | Wärmende sorona®AURA Wattierung | Raglanärmel | Durchgehend unterlegter Reißverschluss mit Kinnschutz | Seitentasche und Brusttasche mit Reißverschluss | 2 Innentaschen | Reißverschlüsse: YKK

EASY CARE

STORMTECH

ST120 | AFH-1 **Men´s Boulder Thermal Shell Jacket**

100% Nylon

S, M, L, XL, XXL, 3XL

Stormtech

BLACK | INDIGO

100% Nylon, 40 g/ m² mit Kontrast: 97% Polyester, 3% Elasthan, 233 g/ m² | Wasserbeständigkeit 600mm, Atmungsfähigkeit 1.000g/m² | Kalt: +10 °C (50°F) bis -10 °C (14°F) | D / W / R Außenschicht | PFC-freie, robuste, wasserabweisende Beschichtung | Federfreie Thermal Shell | Vorgeformte Action-Schultern | Innenliegende Windschutzleiste über die gesamte Länge | Kinnschutz | Handwärmer-Taschen mit Reißverschluss | Verstellbarer Saum mit Kordelzug | Geringen Gewichts

REGATTA PROFESSIONAL

STRETCH

RG0549 | TRA549 **Navigate Hybrid Jacket**

S, M, L, XL, XXL, 3XL

Regatta Professional

BLACK/CLASSIC RED | BLACK/NEW ROYAL | BLACK/SEAL GREY | NAVY/FRENCH BLUE | NAVY/SEAL GREY

Polyamideinsätze am Oberkörper mit leichter Füllung | Kapuze, Ärmel und Seiteneinsätze aus Extol-Stretch für perfekte Passform und Bewegungsfreiheit | Zwei tief angesetzte Reißverschluss-Taschen und eine Brusttasche | Heraustrennbares Etikett

TEE JAYS

STRETCH

TJ09110 | 9110 **Hybrid-Stretch Jacket**

100% Polyester

S, M, L, XL, XXL, 3XL

Tee Jays

BLACK/BLACK | DEEP GREEN/BLACK | NAVY/NAVY

Außenmaterial: 100% Polyester 300T – 90% Polyester/ 10% Elasthan, Futter: 100% Polyester 380T, Isolierung: 100% Polyester DuPont™ -Isolierung | Leicht taillierter Schnitt | Elastische Seiteneinsätze und Ärmel | Zwei versteckte Fronttaschen mit Reißverschluss | Innentasche | Elastisches Formband am unteren Saum | Stehkragen | SBS-Reißverschlüsse

TEE JAYS

STRETCH

TJ9113 | 9113 **Women´s Hybrid-Stretch Hooded Jacket**

100% Polyester

S, M, L, XL, XXL, 3XL

Tee Jays

BLACK/BLACK | DEEP GREEN/BLACK | NAVY/NAVY

Außenmaterial: 100% Polyester 300T – 90% Polyester/ 10% Elasthan, Futter: 100% Polyester 380T, Isolierung: 100% Polyester DuPont™ -Isolierung | Leicht taillierter Schnitt | Elastische Seiteneinsätze und Ärmel | Zwei Fronttaschen mit Reißverschluss | Innentasche | Elastisches Formband am unteren Saum | Kapuze | SBS-Reißverschlüsse

JN1316 | JN1316 **Men´s Softshell Jacket**

94% Polyester / 6% Elasthan

S, M, L, XL, XXL, 3XL

250 g/m² James&Nicholson

BLACK NAVY

2 Lagen Softshellmaterial | Wasser- und schmutzabweisend durch BIONIC-FINISH®ECO | Durchgehend hinterlegter Frontreißverschluss | Stehkragen mit Druckknopf | Leicht gesteppte Einsätze an Schulter und Ärmel | 2 Taschen und 1 Brusttasche mit Reißverschluss, 2 Innentaschen | Alle Reißverschlüsse in wasserdichter Optik

JN1315 | JN1315 **Ladies´ Softshell Jacket**

94% Polyester / 6% Elasthan

XS, S, M, L, XL, XXL

250 g/m² James&Nicholson

BLACK NAVY

2 Lagen Softshellmaterial | Wasser- und schmutzabweisend durch BIONIC-FINISH®ECO | Durchgehend hinterlegter Frontreißverschluss | Stehkragen mit Druckknopf | Leicht gesteppte Einsätze an Schulter und Ärmel | 2 Taschen und 1 Brusttasche mit Reißverschluss, 2 Innentaschen | Alle Reißverschlüsse in wasserdichter Optik | Leicht tailliert

RG762 | TRA762 **Ascender 2-Layer Softshell Jacket**

100% Polyester

S, M, L, XL, XXL, 3XL

270 g/m² Regatta Professional

BLACK/MINERAL GREY MINERAL GREY/BLACK NAVY/CLASSIC RED

Mechanisch dehnbares Softshellgewebe aus Polyester | Bedruckbares wind- und wasserabweisendes Softshell-Außenmaterial mit warmem Fleecefutter | Zwei tief sitzende Reißverschlusstaschen und Reißverschluss-Abdeckung innen | Aus recycelten Materialien

RG728 | TRA728 **Eco Ablaze Softshell Jacket**

100% Polyester

XS, S, M, L, XL, XXL, 3XL, 4XL

Regatta Professional

BLACK/BLACK NAVY/FRENCH BLUE NAVY/NAVY SEAL GREY/BLACK

Softshell-Stretchmaterial, innen warm angeraut | Reißverschlussabdeckung innen | Hergestellt aus Kunststoff-Flaschen, die verarbeitet und zu Fäden gesponnen wurden. Durchschnittlich werden 40 Flaschen verwendet, um dieses Kleidungsstück herzustellen. | 2 untere Taschen mit Reißverschluss | Bedruckbares Softshell-Gewebe | Obermaterial beinhaltet recyceltes Polyester-Garn

REGATTA PROFESSIONAL

RG642 | TRA642 **Uproar Softshell Jacket**

96% Polyester / 4% Elasthan

XS, S, M, L, XL, XXL, 3XL, 4XL, 5XL, 6XL

270 g/m² Regatta Professional

XS, S, M, L, XL, XXL, 3XL, 4XL, 5XL, 6XL

BLACK/BLACK | NAVY/NAVY

S, M, L, XL, XXL, 3XL, 4XL

CLASSIC RED/SEAL GREY (SOLID) | NEW ROYAL | OXFORD BLUE/SEAL GREY (SOLID)

ROYAL BLUE/SEAL GREY (SOLID) | SEAL GREY (SOLID)/SEAL GREY (SOLID)

2 untere Taschen mit Reißverschluss | Softshell-Stretchmaterial, innen warm angeraut | Dauerhaft wasserabweisendes Finish | Windbeständiges und schnell trocknendes Material | Verstellbarer Gummizug im Saum | Kann als Innenjacke für folgendes Modell verwendet werden: RG447

REGATTA PROFESSIONAL

RG645 | TRA645 **Women´s Uproar Softshell Jacket**

96% Polyester / 4% Elasthan

32 (6), 34 (8), 36 (10), 38 (12), 40 (14), 42 (16), 44 (18), 46 (20), 48 (22)

270 g/m² Regatta Professional

32, 34, 36, 38, 40, 42, 44, 46, 48

BLACK/BLACK | NAVY/NAVY

36, 38, 40, 42, 44, 46

CLASSIC RED/SEAL GREY (SOLID) | OXFORD BLUE/SEAL GREY (SOLID) | SEAL GREY (SOLID)

2 untere Taschen mit Reißverschluss | Dauerhaft wasserabweisendes Finish | Softshell-Stretchmaterial, innen warm angeraut | Leichtgewichtig mit sehr hohem Tragekomfort | Schnell trocknendes Gewebe | Shaped Fit | Windabweisend

REGATTA PROFESSIONAL

RG699 | TRA699 **Northway Premium Softshell Jacket**

94% Polyester / 6% Elasthan

S, M, L, XL, XXL, 3XL

350 g/m² Regatta Professional

BLACK/IRON | IRON/BLACK

Warm gefüttertes Softshell-Gewebe | Dauerhaft wasserabweisendes Finish | Schnell trocknend | Windabweisend | Reißverschlussabdeckung innen | Zwei tief angesetzte Reißverschluss-Taschen und eine Brusttasche mit Reißverschluss

REGATTA PROFESSIONAL

RG674 | TRA674 **Softshell Jacket Arcola**

96% Polyester / 4% Elasthan

S, M, L, XL, XXL, 3XL

300 g/m² Regatta Professional

BLACK/SEAL GREY (SOLID) | FRENCH BLUE/SEAL GREY (SOLID) | SEAL GREY (SOLID)/BLACK

Gewebtes, wasserdichtes und atmungsaktives Softshell XPT 3-Lagen-Membrangewebe | Windabweisendes Membranmaterial | Langlebige, wasserabweisende ATL-Beschichtung | Zwei tief angesetzte Reißverschluss-Taschen und eine Brusttasche | Eine Reißverschluss-Ärmeltasche | Verstellbare Bündchen | Verstellbarer Gummizug im Saum | Reißverschlussabdeckung innen

RT231 | R231M **Printable Soft Shell Jacket**

100% Polyester
S, M, L, XL, XXL, 3XL, 4XL
280 g/m² Result Core

BLACK/BLACK | BLACK/ORANGE | CHARCOAL/BLACK
NAVY/NAVY | NAVY/ROYAL | PURPLE/BLACK
RED/BLACK | VIVID GREEN/BLACK | WHITE/BLACK
YELLOW/BLACK

Wasserabweisend, atmungsaktiv, winddicht | Außen: Polyester, innen: Polyester Microfleece | Dekorative Ziernähte | Durchgehender Reißverschluss an der Vorderseite | Vordertaschen mit Reißverschluss | Kinnschutz | Elastische Ärmelbündchen | Neutrales Etikett

RT231F | R231F **Women´s Printable Soft Shell Jacket**

100% Polyester
XS (8/34), S (10/36), M (12/38), L (14/40), XL (16/42), XXL (18/44)
280 g/m² Result Core

BLACK/BLACK | BLACK/ORANGE | CHARCOAL/BLACK
NAVY/NAVY | NAVY/ROYAL | PURPLE/BLACK
RED/BLACK | VIVID GREEN/BLACK | WHITE/BLACK
YELLOW/BLACK

Wasserabweisend, atmungsaktiv, winddicht | Außen: Polyester, innen: Polyester Microfleece | Dekorative Ziernähte | Durchgehender Reißverschluss an der Vorderseite | Vordertaschen mit Reißverschluss | Kinnschutz | Elastische Ärmelbündchen | Neutrales Etikett | Taillierte Passform

GENUINE recycled by Result

RT901 | R901M **Men´s Recycled 2-Layer Printable Softshell Jacket**

100% Polyester
S, M, L, XL, XXL, 3XL
280 g/m² Result Genuine Recycled

BLACK | NAVY | ROYAL
WORKGUARD GREY

Material: 2-lagiges Softshell-Gewebe mit 280 g/m² aus recyceltem, mechanischem Garn, Obermaterial: 100% recycelter TOPGREEN®-Polyester; Innenschicht: recyceltes 100% Polyester-Mikrofleece | Spritzwasserabweisend | Atmungsaktiv | Windabweisend | Umweltfreundlicher YKK NATULON®-Reißverschluss vorne | Umweltfreundliche TOPGREEN®-Materialien aus recycelten Kunststoffflaschen | Schlanke, modische Passform | Eingefasste, weiche Bündchen | Flacher Saum am Bund | Aufhänger | Recycelbar | Bereit für Branding | Polybeutel ist biologisch abbaubar | Hergestellt aus 19 Plastikflaschen (1 Liter)

RT901F | R901F **Women´s Recycled 2-Layer Printable Softshell Jacket**

100% Polyester
XS, S, M, L, XL, XXL
280 g/m² Result Genuine Recycled

BLACK | NAVY | ROYAL
WORKGUARD GREY

Material: 2-lagiges Softshell-Gewebe mit 280 g/m² aus recyceltem, mechanischem Garn, Obermaterial: 100% recycelter TOPGREEN®-Polyester; Innenschicht: recyceltes 100% Polyester-Mikrofleece | Spritzwasserabweisend | Atmungsaktiv | Windabweisend | Umweltfreundlicher YKK NATULON®-Reißverschluss vorne | Umweltfreundliche TOPGREEN®-Materialien aus recycelten Kunststoffflaschen | Schmale Passform an der Taille | Eingefasste, weiche Bündchen | Flacher Saum am Bund | Aufhänger | Recycelbar | Bereit für Branding | Polybeutel ist biologisch abbaubar | Hergestellt aus 19 Plastikflaschen (1 Liter)

EL38319 | 38319 **Men´s Maxson Softshell Jacket**

100% Polyester
XS, S, M, L, XL, XXL
270 g/m² Elevate Life

BLACK NAVY

Global Fit | Umgekehrter Reißverschluss vorne | Innere Knopfleiste | Einschubtaschen mit Reißverschluss | Ergonomische Ärmel | Eingesetzte Ellbogen | Easy Grip Reißverschluss-Puller | Mechanisches Stretchvlies aus 100 % Polyester verklebt mit Mikrofleece aus 100 % Polyester mit wasserdichter, atmungsaktiver Membran und wasserabweisender Oberfläche | 270 g/m² | 8000 mm Wasserdicht

EL38320 | 38320 **Ladies´ Maxson Softshell Jacket**

100% Polyester
XS, S, M, L, XL
270 g/m² Elevate Life

BLACK NAVY

Maxson Damen-Softshell-Jacke | Global Fit | Umgekehrter Reißverschluss vorne | Innere Knopfleiste | Einschubtaschen mit Reißverschluss | Ergonomische Ärmel | Eingesetzte Ellbogen | Easy Grip Reißverschluss-Puller | Mechanisches Stretchvlies aus 100 % Polyester verklebt mit Microfleece aus 100 % Polyester mit wasserdichter, atmungsaktiver Membran und wasserabweisender Oberfläche | 270 g/m²

NEW

Z420 | R-420M-0 **Essential Softshell Jacket**

94% Polyester / 6% Elasthan
XS, S, M, L, XL, XXL, 3XL
290 g/m² Russell

BLACK FRENCH NAVY IRON GREY

Recycelter Polyester | Klassische Passform | 2-lagiges Softshell-Material mit wasserabweisender Behandlung (PFC-frei) | Kadettkragen | Regenblende | Seitentaschen | Microfleece-Innenfutter

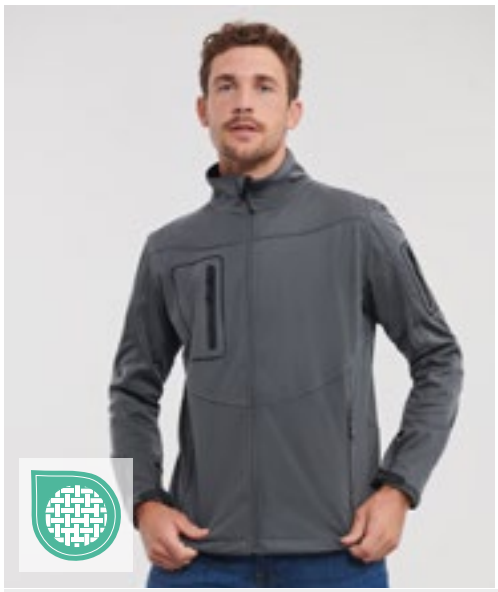

Z520 | R-520M-0 **Men´s Sportshell 5000 Jacket**

100% Polyester
XS, S, M, L, XL, XXL
250 g/m² Russell

AZURE BLUE BLACK CLASSIC RED FRENCH NAVY TITANIUM (SOLID)

Wasserdichtes Gewebe bis 5.000 mm (verschweißte, feuchtigkeitsableitende Membran) | Atmungsaktiv 5.000 g/m² in 24 Stunden | 100% winddicht | Gewebeoberfläche mit Abperleffekt (DWR-Beschichtung) | Ergonomische Form | Stretchmaterial und vorgeformte Ellbogen für maximale Bewegungsfreiheit | Zusätzliche Lüftung über den Achselbereich | Verschweißte, lasergeschnittene Ärmel- und Brusttaschen mit wasserdichten Reißverschlüssen | YKK-Reißverschluss vorne | Innentasche für MP3-Player | Verstellbare Ärmelabschlüsse | Mesh-Futter vorn mit Verdelungszugang

L837 | 01195 **Men´s Softshell Zip Jacket Race**

96% Polyester / 4% Elasthan
S, M, L, XL, XXL, 3XL, 4XL
280 g/m² SOL´S

S, M, L, XL, XXL, 3XL, 4XL
BLACK | FRENCH NAVY

S, M, L, XL, XXL, 3XL
ARMY | BOTTLE GREEN | PEPPER RED | ROYAL BLUE 241

2 Reißverschluss-Seitentaschen | 2-lagig

L838 | 01194 **Women´s Softshell Zip Jacket Race**

96% Polyester / 4% Elasthan
S, M, L, XL, XXL
280 g/m² SOL´S

ARMY | BLACK | BOTTLE GREEN
FRENCH NAVY | PEPPER RED | ROYAL BLUE 241

2 Reißverschluss-Seitentaschen | 2-lagig

L03090 | 03090 **Men´s Softshell Jacket Radian**

94% Polyester / 6% Elasthan
S, M, L, XL, XXL, 3XL, 4XL
270 g/m² SOL´S

ABYSS BLUE | BLACK | CHARCOAL GREY (SOLID)
FOREST GREEN | PEPPER RED | ROYAL BLUE 241

Softshell: 94% Polyester / 6% Elasthan, drei Lagen, Polar-Fleece-Futter aus 100% Polyester | Durchgehender Reißverschluss | 2 Seitentaschen und 1 Brusttasche mit Reißverschluss | Elastische Ton-in-Ton-Schrägbandeinfassung an Ärmelabschluss und Saum

L03107 | 03107 **Women´s Softshell Jacket Radian**

94% Polyester / 6% Elasthan
S, M, L, XL, XXL
270 g/m² SOL´S

ABYSS BLUE | BLACK | CHARCOAL GREY (SOLID)
FOREST GREEN | PEPPER RED | ROYAL BLUE 241

Softshell: 94% Polyester / 6% Elasthan, drei Lagen, Polar-Fleece-Futter aus 100% Polyester | Durchgehender Reißverschluss | 2 Seitentaschen und 1 Brusttasche mit Reißverschluss | Elastische Ton-in-Ton-Schrägbandeinfassung an Ärmelabschluss und Saum

JACKEN (SOFT SHELL)

Z140 | R-140M-0 **Men´s Softshell Jacket**

92% Polyester / 8% Elasthan
XS, S, M, L, XL, XXL, 3XL, 4XL
340 g/m² Russell

XS, S, M, L, XL, XXL, 3XL, 4XL
BLACK | BOTTLE GREEN | CLASSIC RED | FRENCH NAVY | TITANIUM (SOLID)
XS, S, M, L, XL, XXL
AZURE BLUE

Atmungsaktives, 3-lagiges Softshell-Material | Winddicht und wasserabweisend (5.000 mm) | Seitentaschen und Brusttasche mit Innenfutter sowie umgekehrten Reißverschlüssen mit Zugband | Reißverschluss mit Regenblende und Reißverschluss-Schutz am Kragen | Kordelzug im Saum, verlängertes Rückenteil und individuell verstellbare Ärmelabschlüsse | Mit dem Außengewebe verbundenes Microfleece-Futter | Trocknergeeignet bei niedriger Temperatur | Waschbar bis 40 °C

Z140F | R-140F-0 **Ladies´ Softshell Jacket**

92% Polyester / 8% Elasthan
XS, S, M, L, XL, XXL, 3XL, 4XL
340 g/m² Russell

XS, S, M, L, XL, XXL, 3XL, 4XL
BLACK | BOTTLE GREEN | CLASSIC RED | FRENCH NAVY | TITANIUM (SOLID)
XS, S, M, L, XL, XXL
AZURE BLUE

Atmungsaktives, 3-lagiges Softshell-Material | Winddicht und wasserabweisend (5.000 mm) | Seitentaschen und Brusttasche mit Innenfutter sowie umgekehrten Reißverschlüssen mit Zugband | Reißverschluss mit Regenblende und Reißverschluss-Schutz am Kragen | Kordelzug im Saum, verlängertes Rückenteil und individuell verstellbare Ärmelabschlüsse | Mit dem Außengewebe verbundenes Microfleece-Futter | Trocknergeeignet bei niedriger Temperatur | Waschbar bis 40 °C | Femininer und taillierter Schnitt

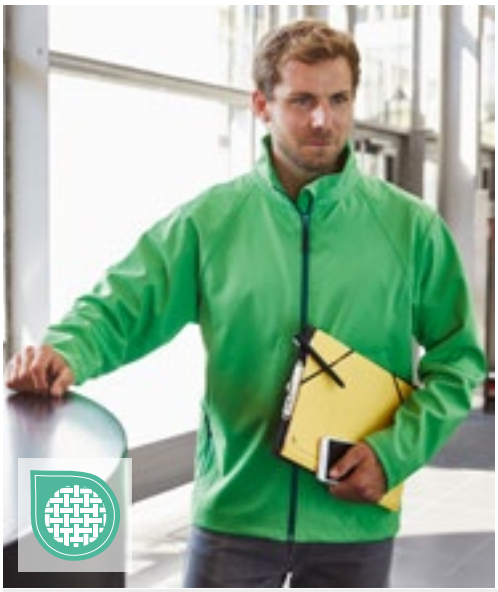

JN1020 | JN1020 **Men´s Softshell Jacket**

90% Polyester / 10% Elasthan
S, M, L, XL, XXL, 3XL
270 g/m² James&Nicholson

S, M, L, XL, XXL, 3XL
BLACK | GREEN | NAVY | OFF WHITE | ORANGE | RED
S, M, L, XL, XXL
AZUR

Modische Softshelljacke | Wind- und wasserdichtes 3 Lagen Funktionsmaterial mit TPU-Membran (2.000 mm Wassersäule) | Nähte nicht versiegelt | Atmungsaktiv (2.000 g/m²/24h) | Weicher, sportlicher Stretchstoff | 2 Seitentaschen mit Reißverschluss | 2 Innentaschen | Elastische Kordel mit Stopper am Saum

JN1021 | JN1021 **Ladies´ Softshell Jacket**

90% Polyester / 10% Elasthan
S, M, L, XL, XXL
270 g/m² James&Nicholson

AZUR | BLACK | GREEN | NAVY | OFF WHITE | ORANGE | RED

Modische Softshelljacke | Wind- und wasserdichtes 3 Lagen Funktionsmaterial mit TPU-Membran (2.000 mm Wassersäule) | Nähte nicht versiegelt | Atmungsaktiv (2.000 g/m²/24h) | Weicher, sportlicher Stretchstoff | 2 Seitentaschen mit Reißverschluss | 2 Innentaschen | Elastische Kordel mit Stopper am Saum | Leicht tailliert

RG610 | TRA610 **Ablaze 3-Layer Printable Softshell Jacket**

100% Polyester
S, M, L, XL, XXL, 3XL
300 g/m²
Regatta Professional

BLACK/BLACK | NAVY/NAVY | SEAL GREY/BLACK

Gewebtes, wasserdichtes und atmungsaktives Softshell XPT 3-Lagen-Membrangewebe | Windabweisendes Membranmaterial | Langlebige, wasserabweisende ATL-Beschichtung | 2 untere Taschen mit Reißverschluss | Brusttasche mit Reißverschluss | Ideal für Sieb-, Transfer- und Vinyldruck | Dieses Produkt hat kein externes Logo-Branding | Cut-out-Etikett

RG613 | TRA613 **Women´s Ablaze 3-Layer Printable Softshell Jacket**

100% Polyester
36 (10), 38 (12), 40 (14), 42 (16), 44 (18), 46 (20)
300 g/m²
Regatta Professional

BLACK/BLACK | NAVY/NAVY | SEAL GREY/BLACK

Dreilagige Membran aus warmem, gewebtem Softshell-XPT-Gewebe, wasserdicht und atmungsaktiv | Vollständig bedruckbares Außenmaterial | Windabweisendes Membranmaterial | Zwei tief angesetzte Reißverschluss-Taschen und eine Reißverschluss-Brusttasche | Dieses Produkt hat kein externes Logo-Branding | Cut-out-Etikett

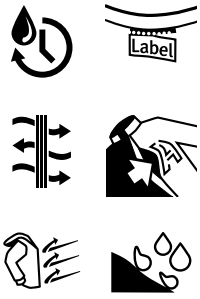

RT128F | R128F **Women´s Base Layer Soft Shell Jacket**

Außen: 93% Polyester / 7% Elasthan, Innen: 100% Polyester
XS (8/34), S (10/36), M (12/38), L (14/40), XL (16/42), XXL (18/44)
210 g/m²
Result

BLACK | NAVY | RED | SILVER GREY

Wasserabweisend, atmungsaktiv (1.000 g/m² / 24h) und winddicht | 2-lagiger Verbundstoff (210 g/m²) | Innen: 100% Polyester-Sport-Netz | Außen: 93% Polyester und 7% Elasthan | Weiches, sporttaugliches Material aus 2-Wege-Stretch | Schnell trocknend | Bequeme Passform | Zwei Seitentaschen und eine Brusttasche jeweils mit Reißverschluss | Verdeckte Windbremse an der Innenseite | Anpassbare Ärmelaufschläge mit Klettverschluss | Ideal als leichte Bekleidungsschicht | Veredelungszugang: Verdeckter Reißverschluss im Brustbereich auf der linken Seite und am Rücken

RT128M | R128M **Men´s Base Layer Soft Shell Jacket**

Außen: 93% Polyester / 7% Elasthan, Innen: 100% Polyester
XS, S, M, L, XL, XXL, 3XL
210 g/m²
Result

BLACK | NAVY | RED | SILVER GREY

Wasserabweisend, atmungsaktiv (1.000 g/m²/24h) und winddicht | 2-lagiger Verbundstoff (210 g/m²) | Innen: 100% Polyester-Sport-Netz | Außen: 93% Polyester und 7% Elasthan | Verdeckte Windbremse an der Innenseite | Zwei Seitentaschen und eine Brusttasche jeweils mit Reißverschluss | Anpassbare Ärmelaufschläge mit Klettverschluss | Weiches, sporttaugliches Material aus 2-Wege-Stretch | Schnell trocknend | Bequeme Passform | Ideal als leichte Bekleidungsschicht | Veredelungszugang: Verdeckter Reißverschluss im Brustbereich auf der linken Seite und am Rücken

RG650 | TRA650 **Hydroforce Softshell**

96% Polyester / 4% Elasthan

S, M, L, XL, XXL, 3XL

300 g/m² Regatta Professional

BLACK/BLACK | CLASSIC RED/BLACK | NAVY/BLACK

Gewebtes, wasserdichtes und atmungsaktives Softshell XPT 3-Lagen-Membrangewebe | Reißverschlussabdeckung innen | Zwei tief angesetzte Reißverschluss-Taschen und eine Brusttasche | Strukturierte Ripstop-Schulterpartien | Verstellbarer, elastischer Saumschnürzug, Polyester-Netzinnenfutter | Windabweisendes Membranmaterial | Langlebige, wasserabweisende ATL-Beschichtung | Verstellbare Bündchen mit Kautschuk-Laschen | Sicherheits-Innentasche mit Reißverschluss, Handy-Innentasche | Einfaltbare, gefütterte Rundum-Kapuze mit Verstellmöglichkeit

RG654 | TRA654 **Reid Softshell Jacket**

96% Polyester / 4% Elasthan

XS, S, M, L, XL, XXL, 3XL, 4XL

270 g/m² Regatta Professional

BLACK | NAVY | SEAL GREY (SOLID)

Softshell-Stretchmaterial, innen warm angeraut | Dauerhaft wasserabweisendes Finish | Windabweisend | Schnell trocknend | Leichtgewichtig mit sehr hohem Tragekomfort | 2 untere Taschen mit Reißverschluss | Verstellbarer Gummizug im Saum

RT121 | R121M **Classic Soft Shell Jacket**

Außen: 93% Polyester / 7% Elasthan, Mittelschicht: 100% Polyurethan, Innen: 100% Polyester

S, M, L, XL, XXL, 3XL, 4XL

320 g/m² Result

S, M, L, XL, XXL, 3XL, 4XL

BLACK | BOTTLE | NAVY | WORKGUARD GREY

S, M, L, XL, XXL, 3XL

GREY | RED

S, M, L, XL, XXL

AZURE

Wasserdicht (Verbundmaterial) bis 8.000 mm, winddicht und atmungsaktiv (1.000 g/m² / 24h) | 3-lagiger, wasserdichter Verbundstoff (320 g/m²) mit 8.000 mm Wassersäule | Außenschicht: 93% Polyester und 7% Elasthan | Mittelschicht: Thermoplastische Polyurethan-Membran | Innenschicht: Microfleece für noch mehr Wärme | Durchgehender YKK-Reißverschluss an der Vorderseite mit Windschutzleiste innen | Zwei Seitentaschen mit Reißverschluss, eine Brusttasche mit Reißverschluss, zwei große Innentaschen und eine Handy-Innentasche | Verstellbarer Gummizug im Saum | Dekorative Passe an Vorder- und Rückseite | Modisch geschnitten mit verlängertem Rücken | Weiches, extrem dehnfähiges Material und bequemer, aktiver Schnitt | Veredelungszugang: mittiger Reißverschluss innen an der Schulter

RT121F | R121F **Women´s Classic Soft Shell Jacket**

Außen: 93% Polyester / 7% Elasthan, Mittelschicht: 100% Polyurethan, Innen: 100% Polyester

S (10/36), M (12/38), L (14/40), XL (16/42), XXL (18/44)

320 g/m² Result

AZURE | BLACK | BOTTLE | GREY | NAVY | RED

Wind- und wasserdicht bis 8.000 mm | Atmungsaktiv 1.000 g/m² / 24h | Verbundstoff (320 g/m²) | Weiches, extrem dehnfähiges Material und bequemer, aktiver Schnitt | Windschutzleiste innen | Dekorative Passe an Vorder- und Rückseite | Durchgehender YKK-Reißverschluss vorne | Seitentaschen und Brusttasche mit Reißverschluss | Eine Innentasche | Verstellbarer Gummizug im Saum | Modisch geschnitten mit verlängertem Rücken | Tailliert | Microfleece innen | Veredelungszugang: mittiger Reißverschluss innen an der Schulter

RG688 | TRA688 **Men´s Softshell Jacket - Octagon II**

96% Polyester / 4% Elasthan

XS, S, M, L, XL, XXL, 3XL, 4XL, 5XL

300 g/m² Regatta Professional

XS, S, M, L, XL, XXL, 3XL, 4XL, 5XL

BLACK/BLACK | NAVY/SEAL GREY (SOLID)

S, M, L, XL, XXL, 3XL, 4XL

CLASSIC RED/BLACK | OXFORD BLUE/BLACK | SEAL GREY (SOLID)/BLACK

Gewebtes, wasserdichtes und atmungsaktives Softshell XPT 3-Lagen-Membrangewebe | Windabweisend | Langlebige, wasserabweisende ATL-Beschichtung | Reißverschlussabdeckung innen | Zwei tief angesetzte Reißverschluss-Taschen und eine Reißverschluss-Brusttasche | Verstellbarer Gummizug im Saum | Vollständig bedruckbares Gewebe

RG689 | TRA689 **Women´s Softshell Jacket - Octagon II**

96% Polyester / 4% Elasthan

34 (8), 36 (10), 38 (12), 40 (14), 42 (16), 44 (18), 46 (20), 48 (22)

300 g/m² Regatta Professional

34, 36, 38, 40, 42, 44, 46, 48

BLACK/BLACK | NAVY/SEAL GREY (SOLID)

36, 38, 40, 42, 44, 46

CLASSIC RED/BLACK | OXFORD BLUE/BLACK | SEAL GREY (SOLID)/BLACK

Gewebtes, wasserdichtes und atmungsaktives Softshell XPT 3-Lagen-Membrangewebe | Windabweisend | Langlebige, wasserabweisende ATL-Beschichtung | Reißverschlussabdeckung innen | Zwei tief angesetzte Reißverschluss-Taschen und eine Reißverschluss-Brusttasche | Verstellbarer Gummizug im Saum | Shaped Fit | Vollständig bedruckbares Gewebe

RT209F | R209F **Women´s Softshell Jacket**

100% Polyester

XS (8/34), S (10/36), M (12/38), L (14/40), XL (16/42), XXL (18/44)

290 g/m² Result Core

BLACK | NAVY | RED

Wasserdichtes, 3-lagiges Verbundmaterial | 4-Wege-Superstretch-Softshell-Material | Mittelschicht: TPU 5.000 mm, wasserdichte, 1.000 g atmungsaktive und winddichte Membran | Windschutzleiste innen | Durchgehender Reißverschluss bis zum Kragen | Zwei Reißverschluss-Taschen | Graues Fleece-Innenfutter bei allen Farben | Innen: Microfleece, 100 % Polyester

RT209 | R209M **Softshell Jacket**

100% Polyester

XS, S, M, L, XL, XXL, 3XL

290 g/m² Result Core

BLACK | NAVY | RED

Bequemer, aktiver Schnitt | Durchgehender Reißverschluss bis zum Kragen | Längere Rückseite | Zwei Reißverschluss-Taschen | 4-Wege Super Stretch Softshell Material | Mittelschicht: TPU Membran, 5.000 mm wasserdicht, atmungsaktiv 1.000 g/m² / 24h | Wasserdichtes, 3-lagiges Verbundmaterial | Innenschicht: Microfleece für noch mehr Wärme | Windschutzleiste innen

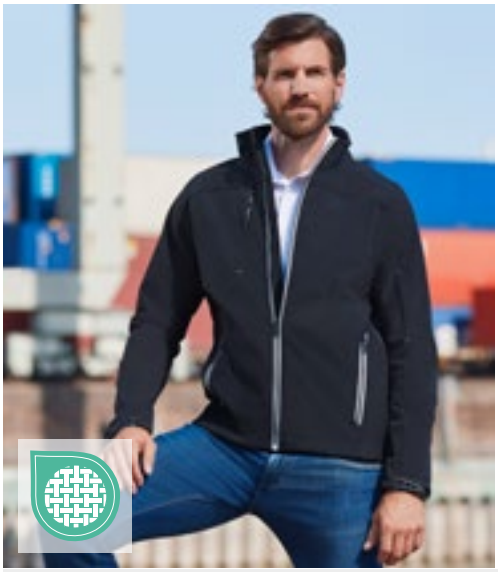

Z410M | R-410M **Men´s Bionic Softshell Jacket**

94% Polyester / 6% Elasthan

XS, S, M, L, XL, XXL, 3XL, 4XL

320 g/m² Russell

BLACK | CLASSIC RED | FRENCH NAVY | IRON GREY | STONE

Hoch belastbares DWR-Gewebe mit hydrophober Membran | Ausgerüstet mit Bionic-Finish® Eco | Wasserabweisend (5.000 mm) | Atmungsaktiv (5.000 g/m²/24h) | Fluor- und PFC-frei | Moderne klassische Passform | Kontrastierende Reißverschlüsse und Details für eine edle Optik | Hydroshell-Material im Achselbereich für Luftzirkulation | Verdeckte Reißverschluss-Taschen an der Brust und am Ärmel | Reißverschluss-Schutz am Kragen | Stehkragen mit Windschutzblende gegen Wind und Zugluft | Verstellbare Ärmelabschlüsse mit Ärmelschließe und Klettverschluss-Lasche | Jerseyfutter mit Wabenstruktur und großzügige Media-Tasche aus Mesh an der Innenseite vorne | Nahtlose Schulterbereiche für mehr Tragekomfort und eine maximale Veredelungsfläche

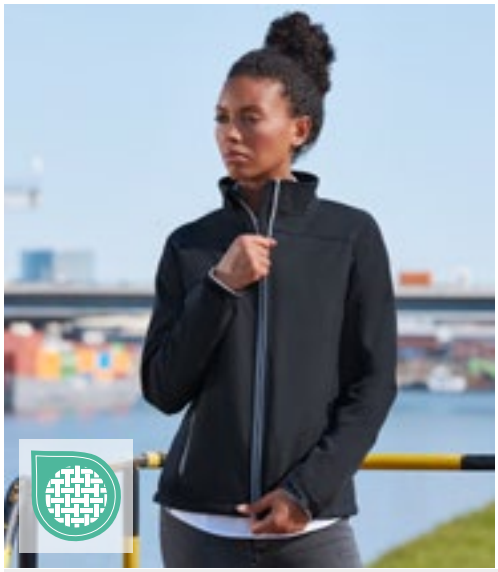

Z410F | R-410F **Ladies´ Bionic Softshell Jacket**

94% Polyester / 6% Elasthan

XS, S, M, L, XL, XXL, 3XL, 4XL

320 g/m² Russell

BLACK | CLASSIC RED | FRENCH NAVY | IRON GREY | STONE

Hoch belastbares DWR-Gewebe mit hydrophober Membran | Ausgerüstet mit Bionic-Finish® Eco | Wasserabweisend (5.000 mm) | Atmungsaktiv (5.000 g/m²/24h) | Fluor- und PFC-frei | Moderne, körperbetonte Passform | Kontrastierende Reißverschlüsse und Details für eine edle Optik | Hydroshell-Material im Achselbereich für Luftzirkulation | Verdeckte Reißverschluss-Taschen an der Brust und am Ärmel | Reißverschluss-Schutz am Kragen | Stehkragen mit Windschutzblende gegen Wind und Zugluft | Verstellbare Ärmelabschlüsse mit Ärmelschließe und Klettverschluss-Lasche | Jerseyfutter mit Wabenstruktur und großzügige Media-Tasche aus Mesh an der Innenseite vorne | Nahtlose Schulterbereiche für mehr Tragekomfort und eine maximale Veredelungsfläche

Z040M | R-040M-0 **Men´s Smart Softshell Jacket**

100% Polyester

XS, S, M, L, XL, XXL, 3XL

315 g/m² Russell

BLACK | CONVOY GREY (SOLID) | FRENCH NAVY

Gestricktes Softshell-Material | Schutz gegen Wind und Kälte, hohe Atmungsaktivität | Wasserabweisende Du PontTM Teflon® DWR-Beschichtung | Verschweißtes Microfleece-Innenfutter | Zwei Reißverschluss-Taschen | Verlängertes Rückenteil, Nackenband | Eingefasste Innennähte am Reißverschluss | Innenseitige Kopfhörerführung

Z040F | R-040F-0 **Ladies´ Smart Softshell Jacket**

100% Polyester

XS, S, M, L, XL, XXL, 3XL

315 g/m² Russell

BLACK | CLASSIC RED | CONVOY GREY (SOLID) | FRENCH NAVY

Gestricktes Softshell-Material | Schutz gegen Wind und Kälte, hohe Atmungsaktivität | Wasserabweisende Du PontTM Teflon® DWR-Beschichtung | Verschweißtes Microfleece-Innenfutter | Zwei Reißverschluss-Taschen | Verlängertes Rückenteil, Nackenband | Eingefasste Innennähte am Reißverschluss | Innenseitige Kopfhörerführung

JHK832 | SOFTJACK **Softshell Jacket**

Außen: 95% Polyester / 5% Elasthan, Innen: 100% Polyester

S, M, L, XL, XXL

300 g/m² JHK

BLACK | BOTTLE GREEN | GRAPHITE | NAVY | RED | WHITE

Durchgehender Reißverschluss | 2 untere Taschen mit Reißverschluss | Dreilagiges Funktionsmaterial mit atmungsaktiver Membran | Innenseite mit Micro-Fleece-Futter mit einstellbarem Saum

L863 | 46800 **Women´s Softshell Jacket Roxy**

94% Polyester / 6% Elasthan

S, M, L, XL, XXL

340 g/m² SOL´S

ABSINTHE GREEN	ABYSS BLUE	ARMY	BLACK
BOTTLE GREEN	CHARCOAL GREY (SOLID)	DARK CHOCOLATE	GREY MELANGE
PEPPER RED	ROYAL BLUE 241	WHITE	

Wasserdichte (8.000 mm), atmungsaktive Membran | 2 Seitentaschen mit Reißverschluss | Eine Reißverschluss-Brusttasche | Schnürzug am Bund | Verstellbare Klett-Bündchen

L866 | 46600 **Men´s Softshell Jacket Relax**

94% Polyester / 6% Elasthan

S, M, L, XL, XXL, 3XL, 4XL

340 g/m² SOL´S

ABSINTHE GREEN	ABYSS BLUE	ARMY	BLACK
BOTTLE GREEN	CHARCOAL GREY (SOLID)	DARK CHOCOLATE	GREY MELANGE
PEPPER RED	ROYAL BLUE 241	WHITE	

Wasserdichte (8.000 mm), atmungsaktive Membran | 2 Seitentaschen mit Reißverschluss | Eine Reißverschluss-Brusttasche | Schnürzug am Bund | Verstellbare Bündchen mit Klettverschluss

JN135 | JN135 **Men´s Softshell Jacket**

95% Polyester / 5% Elasthan

S, M, L, XL, XXL, 3XL, 4XL, 5XL

330 g/m² James&Nicholson

S, M, L, XL, XXL, 3XL, 4XL, 5XL

BLACK | NAVY

S, M, L, XL, XXL, 3XL

AQUA | BROWN | CARBON | OFF WHITE | OLIVE | RED

Trendige Jacke aus Softshell | 3 Lagen-Funktionsmaterial mit TPU-Membran | Winddicht, atmungsaktiv und wasserdicht (5.000 mm Wassersäule) | Nähte nicht versiegelt | Innenseite aus Microfleece, Netzfutter im Vorderteil | 2 Seitentaschen mit Reißverschluss | Elastischer Kordelzug mit Stoppern am Saum | Reißverschluss im Vorderteil zur Veredelung | 1 vertikale Brusttasche mit Reißverschluss

JN137 | JN137 **Ladies´ Softshell Jacket**

95% Polyester / 5% Elasthan

S, M, L, XL, XXL

330 g/m² James&Nicholson

AQUA | BLACK | BROWN | CARBON | NAVY | OFF WHITE | OLIVE | RED

Trendige Jacke aus Softshell | 3 Lagen-Funktionsmaterial mit TPU-Membran | Winddicht, atmungsaktiv und wasserdicht (5.000 mm Wassersäule) | Nähte nicht versiegelt | Innenseite aus Microfleece, Netzfutter im Vorderteil | 2 Seitentaschen mit Reißverschluss | Elastischer Kordelzug mit Stoppern am Saum | Reißverschluss im Vorderteil zur Veredelung | Leicht tailliert

E7820 | 7820 **Men´s Softshell Jacket C+**

Außen: 95% Polyester / 5% Elasthan, Innen: 100% Polyester

S, M, L, XL, XXL, 3XL, 4XL, 5XL

310 g/m² Promodoro

AQUA | BLACK | FIRE RED | NAVY | STEEL GREY (SOLID)

Stehkragen | Durchgehender Reißverschluss | Verstellbare Armabschlüsse mit Klettverschluss | Tunnelzug am Saum mit Kordelstopper innen | Zwei Seitentaschen mit Reißverschluss | Fixierung für Aussenjacke | Neutrales Grössenetikett | Atmungsaktiv | Wasserdicht 8.000 mm | Softshell Bonded Fleece bi-elastisch | Jacken Konzept 6-in-1 | Kombinierbar mit Aussenjacke E7548

E7821 | 7821 **Women´s Softshell Jacket C+**

95% Polyester / 5% Elasthan

S, M, L, XL, XXL, 3XL

310 g/m² Promodoro

AQUA | BLACK | FIRE RED | NAVY | STEEL GREY (SOLID)

Stehkragen | Reißverschluss mit Regen- und Kinnschutz | Verstellbare Armabschlüsse mit Klettverschluss | Tunnelzug am Saum mit Kordelstopper innen | Zwei Seitentaschen mit Reißverschluss | Fixierung für Aussenjacke | Neutrales Grössenetikett | Atmungsaktiv | Wasserdicht 8.000 mm | Softshell Bonded Fleece bi-elastisch | Jacken Konzept 6-in-1 | Kombinierbar mit Aussenjacke E7549

HENBURY

STRETCH >3XL

W835 | H835 **Unisex Softshell Jacket**

Außen: 96% Polyester / 4% Elasthan, Innen: 100% Polyester, Kontrasteinsätze: 87% Baumwolle / 10% Polyester / 3% Elasthan

XXS, XS, S, M, L, XL, XXL, 3XL, 4XL

320 g/m² Henbury

BLACK/CHARCOAL | NAVY/CHARCOAL

Moderne, 2-lagige Softshelljacke für Damen und Herren, mit Microfleece auf der Innenseite | Moderne Details wie kontrastierende, melierte Stretchseitenbahnen und mittiger Reißverschluss mit rutschfestem Schieber, verdeckte Reißverschluss-Taschen an den Seiten, Brusttasche, gebogener Saum, Abnäher an der Schulter und tiefe Innentasche für Telefon und Zubehör | Heraustrennbares Henbury-Etikett für einfaches Rebranding | Atmungsaktiver Einsatz an der Seite für zusätzlichen Komfort

Result

RT120 | R120X **Activity Softshell Jacket**

Außen: 93% Polyester / 7% Elasthan, Mittelschicht: 100% Polyurethan, Innen: 100% Polyester

S, M, L, XL, XXL, 3XL

320 g/m² Result

S, M, L, XL, XXL, 3XL

NAVY/BLACK | YELLOW/BLACK

S, M, L, XL, XXL

RED/BLACK | VIVID GREEN/BLACK

Wasserdicht (Verbundmaterial) bis 8.000 mm, winddicht und atmungsaktiv (1.000 g/m² / 24h) | 3-lagiger, 8.000 mm wasserdichter Softshell-Verbundstoff (320 g/m²) | Außenschicht: 93% Polyester und 7% Elasthan | Mittelschicht: Thermoplastische Polyurethan-Membran | Innenschicht: Microfleece für noch mehr Wärme | Durchgehender YKK-Reißverschluss an der Vorderseite | Zwei geräumige Fronttaschen mit Reißverschluss, eine Innentasche und eine Handy-Innentasche | Stretch-Bündchen mit Daumenloch | Verstellbarer Gummizug im Saum | Modisch geschnitten mit verlängertem Rücken | Weiches, extrem dehnfähiges Material | Windschutzleiste innen | Dekorative Passe an Vorder- und Rückseite | Unterarmlüftung mit Reißverschluss und Netzeinsatz | Veredelungszugang: Verdeckte Reißverschlüsse oben an innerer Rückseite und im linken Brustbereich

ROLY

RY6432 | SS6432 **Men´s Antartida Softshell Jacket**

Außen: 92% Polyester / 8% Elasthan, Innen: 100% Polyester

S, M, L, XL, XXL, 3XL

300 g/m² Roly

BLACK 02 | BOTTLE GREEN 56 | NAVY BLUE 55 | PEARL WHITE 011 | RED 60 | ROYAL BLUE 05

Außen: 92% Polyester / 8% Elasthan, Innen: 100% Polyester extra warmes Mikrofleece, 300 g/m² | Softshell Jacke, 2-lagig | Durchgehender, kontrastfarbiger Reißverschluss mit Kinnschutz und Puller | Innenfutter aus warmen Microfleece | Quernaht über der Brust | Drei äußere Taschen mit Reißverschluss in Kontrastfarbe | Klettverschluss an den Ärmelbündchen | Elastischer Kordelzug mit Stopper im Saum | Wassersäule 1000 mm | Wind- und Wasserabweisend

STRETCH

RY6433 | SS6433 **Women´s Antartida Softshell Jacket**

92% Polyester / 8% Elasthan

S, M, L, XL, XXL, 3XL

300 g/m² Roly

BLACK 02 | NAVY BLUE 55 | PEARL WHITE 011 | RED 60 | ROYAL BLUE 05

Außen: 92% Polyester / 8% Elasthan, Innen: 100% Polyester, extra warmes Mikrofleece, 300 g/m² | Softshell Jacke, 2-lagig | Durchgehender, kontrastfarbiger Reißverschluss mit Kinnschutz und Puller | Innenfutter aus warmen Microfleece | Drei äußere Taschen mit Reißverschluss in Kontrastfarbe | Klettverschluss an den Ärmelbündchen | Elastischer Kordelzug mit Stopper im Saum | Raglan-Ärmel | Figurbetonter Schnitt | Wassersäule 1000 mm | Wind- und Wasserabweisend

RG628 | TRA628 **Ablaze Printable Softshell Jacket**

100% Polyester

XS, S, M, L, XL, XXL, 3XL, 4XL, 5XL

265 g/m² Regatta Professional

XS, S, M, L, XL, XXL, 3XL, 4XL, 5XL

BLACK/BLACK | NAVY/NAVY

S, M, L, XL, XXL, 3XL

BLACK/CLASSIC RED | CLASSIC RED/BLACK | DARK SPRUCE/BLACK
EXTREME GREEN/BLACK | FRENCH BLUE/NAVY | HOT PINK/BLACK
MAGMA ORANGE/BLACK | NAVY/FRENCH BLUE | NEW ROYAL/BLACK
ROCK GREY/BLACK | SEAL GREY (SOLID)/BLACK | VIBRANT PURPLE/BLACK
WHITE/LIGHT STEEL

Softshell-Gewebe mit angerauter Innenseite | 2-lagiges Softshell-Gewebe | Bedruckbares Softshell-Gewebe | Windabweisendes Membranmaterial | Ideal für Sieb-, Transfer- und Vinyldruck | Dauerhaft wasserabweisendes Finish | Reißverschlussabdeckung innen | 2 untere Taschen | Verstellbarer Gummizug im Saum | Dieses Produkt hat kein externes Logo-Branding | Cut-out-Etikett

RG629 | TRA629 **Women´s Ablaze Printable Softshell Jacket**

100% Polyester

32 (6), 34 (8), 36 (10), 38 (12), 40 (14), 42 (16), 44 (18), 46 (20)

265 g/m² Regatta Professional

32, 34, 36, 38, 40, 42, 44, 46, 48

BLACK/BLACK | NAVY/NAVY

36, 38, 40, 42, 44, 46

BLACK/CLASSIC RED | CLASSIC RED/BLACK | DARK SPRUCE/BLACK
EXTREME GREEN/BLACK | FRENCH BLUE/NAVY | HOT PINK/BLACK
MAGMA ORANGE/BLACK | NAVY/FRENCH BLUE | NEW ROYAL/BLACK
ROCK GREY/BLACK | SEAL GREY (SOLID)/BLACK | VIBRANT PURPLE/BLACK
WHITE/LIGHT STEEL

Softshell-Gewebe mit angerauter Innenseite | 2-lagiges Softshell-Gewebe | Bedruckbares Softshell-Gewebe | Windabweisendes Membranmaterial | Ideal für Sieb-, Transfer- und Vinyldruck | Dauerhaft wasserabweisendes Finish | Reißverschlussabdeckung innen | 2 untere Taschen | Verstellbarer Gummizug im Saum | Dieses Produkt hat kein externes Logo-Branding | Cut-out-Etikett

RG6000 | TRA600 **Honestly Made Recycled Softshell Jacket**

100% Polyester

S, M, L, XL, XXL, 3XL

Regatta Honestly Made

BLACK | NAVY | NEW ROYAL | SEAL GREY

100 % recyceltes, gewebtes Softshell-Gewebe mit warmer Rückseite, bedruckbar | Wasserabweisend | Windabweisend | Superweicher Griff | Schnell trocknend | 1 Brusttasche mit Reißverschluss | 2 untere Taschen mit Reißverschluss

RG616 | TRA616 **Honestly Made Recycled Womens Softshell Jacket**

100% Polyester

36 (10), 38 (12), 40 (14), 42 (16), 44 (18), 46 (20)

270 g/m² Regatta Honestly Made

BLACK | NAVY | NEW ROYAL | SEAL GREY

100 % recyceltes, gewebtes Softshell-Gewebe mit warmer Rückseite, bedruckbar | Wasser- und windabweisend | Superweicher Griff und schnelles Trocknen | Eine Brusttasche mit Reißverschluss und zwei untere Taschen mit Reißverschluss | Hergestellt aus mindestens 15 Kunststoffflaschen

JN1130 | JN1130 **Men´s Promo Softshell Jacket**

100% Polyester
S, M, L, XL, XXL, 3XL
280 g/m² James&Nicholson

BLACK/BLACK | GREEN/NAVY | IRON GREY/RED
NAUTIC BLUE/NAVY | NAVY/NAVY | RED/BLACK
WHITE/WHITE

Angenehmes, weiches 2-lagiges Softshell-Material | Wasserabweisend, winddicht, atmungsaktiv | Innenseite aus weichem Microfleece | Durchgehend hinterlegter Front-Reißverschluss mit Kinnschutz | Zwei seitliche Taschen mit Reißverschluss, zwei Innentaschen | Elastische Einfassung am Ärmel

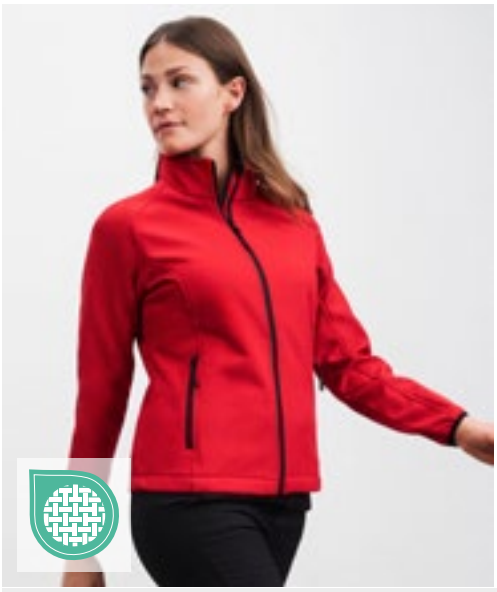

JN1129 | JN1129 **Ladies´ Promo Softshell Jacket**

100% Polyester
S, M, L, XL, XXL
280 g/m² James&Nicholson

BLACK/BLACK | GREEN/NAVY | IRON GREY/RED
NAUTIC BLUE/NAVY | NAVY/NAVY | RED/BLACK
WHITE/WHITE

Angenehmes, weiches 2-lagiges Softshell-Material | Wasserabweisend, winddicht, atmungsaktiv | Innenseite aus weichem Microfleece | Durchgehend hinterlegter Front-Reißverschluss mit Kinnschutz | Zwei seitliche Taschen mit Reißverschluss, zwei Innentaschen | Elastische Einfassung am Ärmel | Taillierte Form

RY6436 | SS6436 **Men´s Nebraska Softshell Jacket**

Außen: 92% Polyester / 8% Elasthan, Innen: 100% Polyester
S, M, L, XL, XXL, 3XL, 4XL
300 g/m² Roly

S, M, L, XL, XXL, 3XL, 4XL
BLACK 02 | NAVY BLUE 55

S, M, L, XL, XXL, 3XL
AQUAMARINE 236 | BOTTLE GREEN 56 | LIME PUNCH 235
RED 60 | ROYAL BLUE 05

Außen: 92% Polyester / 8% Elasthan, Innen: 100% Polyester extra warmes Mikrofleece, 300 g/m² | Softshell Jacke, 2-lagig | Durchgehender Reißverschluss Ton-in-Ton mit Kinnschutz und Puller | Innenfutter aus warmen Microfleece | Drei äußere Taschen mit Reißverschluss Ton-in-Ton | Ärmelbündchen mit verstellbarem Klettverschluss | Elastischer Kordelzug mit Stopper im Saum | Wind- und Wasserabweisend

RY6437 | SS6437 **Women´s Nebraska Softshell Jacket**

Außen: 92% Polyester / 8% Elasthan, Innen: 100% Polyester
S, M, L, XL, XXL, 3XL
300 g/m² Roly

AQUAMARINE 236 | BLACK 02 | BOTTLE GREEN 56
LIME PUNCH 235 | NAVY BLUE 55 | RED 60
ROYAL BLUE 05

Außen: 92% Polyester / 8% Elasthan, Innen: 100% Polyester extra warmes Mikrofleece, 300 g/m² | Softshell Jacke, 2-lagig | Durchgehender Reißverschluss Ton-in-Ton mit Kinnschutz und Puller | Innenfutter aus warmen Microfleece | Drei äußere Taschen mit Reißverschluss Ton-in-Ton | Ärmelbündchen mit verstellbarem Klettverschluss | Elastischer Kordelzug mit Stopper im Saum | Taillierter Schnitt | Wind- und Wasserabweisend

JN1088 | JN1088 **Men´s Softshell Jacket**

96% Polyester / 4% Elasthan

S, M, L, XL, XXL, 3XL

360 g/m² James&Nicholson

DARK MELANGE | LIGHT MELANGE

Klassische Softshell-Jacke in Melange-Optik | 3-lagiges Funktionsmaterial mit TPU-Membran | Winddicht, atmungsaktiv und wasserabweisend (5.000 mm Wassersäule) | Nähte nicht versiegelt | Innenseite aus Microfleece in Waffelstruktur | Zwei Seitentaschen mit Reißverschluss

SW800 | SW800 **Unisex Soft-Shell Jacket**

Außen: 95% Polyester / 5% Elasthan; Innen: 100% Polyester

S, M, L, XL, XXL

300 g/m² Starworld

BLACK | DEEP NAVY | GREY

2-Wege-Stretch-Material | Windabweisend | Wasserabweisend | Antipilling | Taschen vorne und an den Seiten mit 2-Wege-Reißverschlüssen | Normale Passform | Eingesetzte Ärmel | Stehkragen | Länger geschnittener hinterer Saum | Versiegelter Saum | Vollständiger Veredelungszugang | ISO 9001

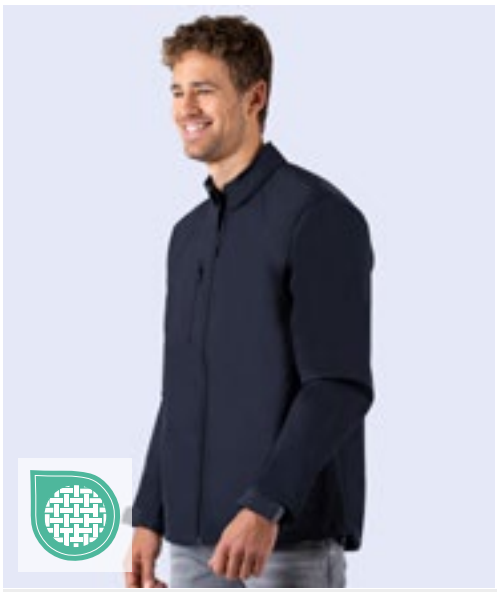

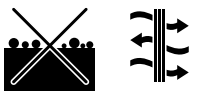

SW900 | SW900 **Men´s Soft-Shell Jacket**

95% Polyester / 5% Elasthan

S, M, L, XL, XXL

340 g/m² Starworld

BLACK | DEEP NAVY

4-lagiges Stretch-Material | Wasserdicht bis 8.000 mm | Atmungsaktiv bis 3.000 g/m² / 24h | Windabweisend | Antipilling | Durchgehender Reißverschluss vorne mit Windschutzleiste innen | Brust- und Seitentaschen mit 2-Wege-Reißverschlüssen | Normale Passform | Raglan-Ärmel | Stehkragen | Verlängerter Rücken | Elastische Kordel am Saum | Verstellbare Bündchen | Veredelungszugang durch inneren Reißverschluss | ISO 9001

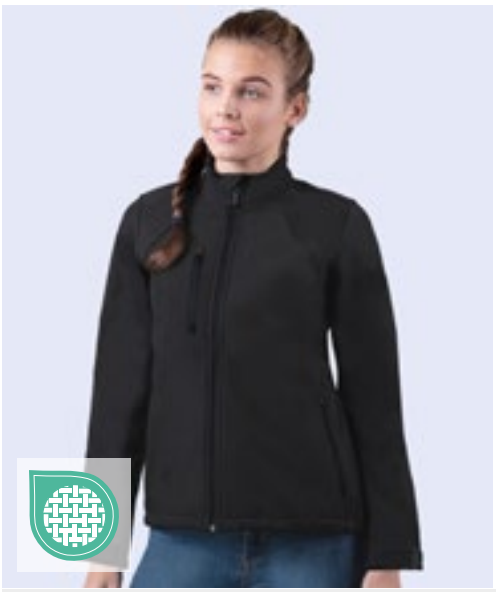

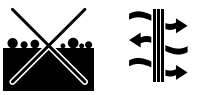

SW950 | SW950 **Ladies´ Soft-Shell Jacket**

95% Polyester / 5% Elasthan

S, M, L, XL

340 g/m² Starworld

BLACK | DEEP NAVY

4-lagiges Stretch-Material | Wasserdicht bis 8.000 mm | Atmungsaktiv bis 3.000 g/m² / 24h | Windabweisend | Antipilling | Durchgehender Reißverschluss vorne mit Windschutzleiste innen | Brust- und Seitentaschen mit 2-Wege-Reißverschlüssen | Normale Passform | Raglan-Ärmel | Stehkragen | Verlängerter Rücken | Elastische Kordel am Saum | Verstellbare Bündchen | Veredelungszugang durch inneren Reißverschluss | ISO 9001

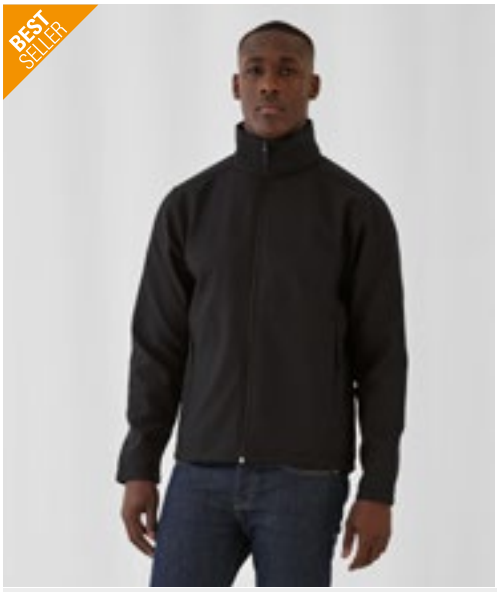

BCJUI62 | JUI62 **Men´s Jacket Softshell ID.701**

96% Polyester / 4% Elasthan

S, M, L, XL, XXL, 3XL

300 g/m² B&C COLLECTION

ATOLL/GHOST GREY | BLACK/BLACK | DARK GREY (SOLID)/NEON ORANGE
NAVY/NEON GREEN | RED/WARM GREY | WHITE/WHITE

Außenschicht: 2-lagiges Softshell aus 96% Polyester und 4% Elasthan | Innenschicht: Antipilling-Microfleece aus 100% Polyester in Kontrastfarbe | 2-lagige Softshelljacke mit bequemer, ergonomischer Passform | Wasserabweisender und atmungsaktiver 2-Wege-Stretch | Längerer Saum und hoher Kragen für optimalen Wärmeschutz | Zahlreiche Einsatzmöglichkeiten dank moderner Optik | Stoff für alle Drucktechnologien und zum Besticken geeignet | Zwei Einschub-Taschen mit Reißverschluss und „Reißverschluss-Garage“, zwei Innentaschen | B&C Collection ist Mitglied der Fair Wear Foundation | Farbe White für den Sublimationsdruck geeignet

BCJWI63 | JWI63 **Women´s Jacket Softshell ID.701**

96% Polyester / 4% Elasthan

XS, S, M, L, XL, XXL

300 g/m² B&C COLLECTION

ATOLL/GHOST GREY | BLACK/BLACK | DARK GREY (SOLID)/NEON ORANGE
NAVY/NEON GREEN | RED/WARM GREY | WHITE/WHITE

Außenschicht: 2-lagiges Softshell aus 96% Polyester und 4% Elasthan | Innenschicht: Antipilling-Microfleece aus 100% Polyester in Kontrastfarbe | 2-lagige Softshelljacke mit bequemer, ergonomischer Passform | Wasserabweisender, atmungsaktiver 2-Wege-Stretch | Längerer Saum und hoher Kragen für optimalen Wärmeschutz | Zahlreiche Einsatzmöglichkeiten dank moderner Optik | Stoff für alle Drucktechnologien und zum Besticken geeignet | Zwei Einschub-Taschen mit Reißverschluss und „Reißverschluss-Garage“, zwei Innentaschen | B&C Collection ist Mitglied der Fair Wear Foundation | Farbe White für den Sublimationsdruck geeignet

BCJM951 | JM951 **Men´s X-Lite Softshell**

Außen: 94% Polyester / 6% Elasthan, Innen: 100% Polyester

S, M, L, XL, XXL, 3XL

B&C COLLECTION

BLACK | DEEP RED | NAVY | WHITE

Maximaler Schutz bei minimalem Gewicht und Gepäckvolumen | Leicht und schick | Hochfunktionell | Vielseitig und bequem | Zwei Fronttaschen mit Reißverschluss und eine Brusttasche rechts mit 2-Wege-Reißverschluss, Reißverschluss-Garage und Schieber aus Kunststoff | Zwei Innentaschen | Für Media Player geeignet | Rechte Brusttasche mit Ausgang für Kopfhörer | Schlaufen für Kopfhörerkabel am Kragen | Verstellbarer Ärmelbund mit Gummischlaufe und Velcro-Klettverschlüssen | Verstellbarer Bund unten mit elastischem Kordelzug und Stoppern | Durchgehende Windschutzleiste innen aus Softshell-Material | Kinnschutz | Mit Verstärkung an kritischen Nähten | Wasserdicht (5.000 mm Wassersäule) | B&C Collection ist Mitglied der Fair Wear Foundation | Farbe White für den Sublimationsdruck geeignet

BCJW938 | JW938 **Women´s X-Lite Softshell**

Außen: 94% Polyester / 6% Elasthan, Innen: 100% Polyester

XS, S, M, L, XL, XXL

B&C COLLECTION

BLACK | DEEP RED | NAVY | WHITE

Maximaler Schutz bei minimalem Gewicht und Gepäckvolumen | Leicht und schick | Hochfunktionell | Vielseitig und bequem | 2 Fronttaschen mit Reißverschluss und 1 Brusttasche rechts mit 2-Wege-Reißverschluss, Reißverschlussgarage und Schieber | Zwei Innentaschen | Für Media Player geeignet | Rechte Brusttasche mit Ausgang für Kopfhörer | Schlaufen für Kopfhörerkabel am Kragen | Verstellbarer Ärmelbund mit Gummischlaufe und Velcro-Klettverschlüssen | Verstellbarer Bund unten mit elastischem Kordelzug und Stoppern | Durchgehende Windschutzleiste innen aus Softshell-Material | Kinnschutz | Mit Verstärkung an kritischen Nähten | Wasserdicht (5.000 mm Wassersäule) | B&C Collection ist Mitglied der Fair Wear Foundation | Farbe White für den Sublimationsdruck geeignet

JN1148 | JN1148 **Men´s Softshell Jacket**

100% Polyester
S, M, L, XL, XXL, 3XL
280 g/m² James&Nicholson

DARK MELANGE/BLACK | DARK MELANGE/GREEN | DARK MELANGE/RED | DARK MELANGE/ROYAL | DARK MELANGE/YELLOW

Softshelljacke in Melange-Optik | Angenehmes, weiches, 2-lagiges Softshellmaterial | Fleece-Innenseite in Kontrastfarbe | Durchgehend hinterlegter Front-Reißverschluss mit Kinnschutz | Stehkragen | Zwei seitliche Taschen und eine Brusttasche mit Reißverschluss | Leicht tailliert

JN1147 | JN1147 **Ladies´ Softshell Jacket**

100% Polyester
XS, S, M, L, XL, XXL
280 g/m² James&Nicholson

DARK MELANGE/BLACK | DARK MELANGE/GREEN | DARK MELANGE/RED | DARK MELANGE/ROYAL | DARK MELANGE/YELLOW

Softshelljacke in Melange-Optik | Angenehmes, weiches, 2-lagiges Softshellmaterial | Fleece-Innenseite in Kontrastfarbe | Durchgehend hinterlegter Front-Reißverschluss mit Kinnschutz | Stehkragen | Zwei seitliche Taschen und eine Brusttasche mit Reißverschluss | Leicht tailliert

L03827 | 03827 **Men´s Falcon Zipped Softshell Jacket**

94% Polyester / 6% Elasthan, Innen: 100% Polyester
S, M, L, XL, XXL, 3XL, 4XL
270 g/m² SOL´S

ABYSS BLUE | BLACK | CHARCOAL GREY (SOLID) | FOREST GREEN | PEPPER RED | ROYAL BLUE 241

Recyceltes Polyester / Elasthan – drei Lagen, Fleece innen: 100% Polyester | Nachhaltiges Material | Softshell 270 | Bequemer Schnitt | Reißverschluss-Öffnung | Zwei seitliche Taschen und eine Brusttasche mit Reißverschluss | Kontrastfarbene Reißverschlüsse | Elastisches Formband am Armabschluss und Saum | TearAway-Label

L03828 | 03828 **Women´s Falcon Zipped Softshell Jacket**

94% Polyester / 6% Elasthan, Innen: 100% Polyester
S, M, L, XL, XXL, 3XL
270 g/m² SOL´S

ABYSS BLUE | BLACK | CHARCOAL GREY (SOLID) | FOREST GREEN | PEPPER RED | ROYAL BLUE 241

Recyceltes Polyester / Elasthan – drei Lagen, Fleece innen: 100% Polyester | Nachhaltiges Material | Softshell 270 | Bequemer Schnitt | Reißverschluss-Öffnung | Zwei seitliche Taschen und eine Brusttasche mit Reißverschluss | Kontrastfarbene Reißverschlüsse | Elastisches Formband am Armabschluss und Saum | TearAway-Label

JN1172 | JN1172 **Men´s Softshell Jacket**

100% Polyester
S, M, L, XL, XXL, 3XL
290 g/m² James&Nicholson

BLACK | BROWN | GRAPHITE | NAUTIC BLUE | NAVY | RED

Klassische Softshell-Jacke in sportlichem Design aus recyceltem Polyester | Angenehm weiches 3-Lagen Funktionsmaterial mit TPU-Membran | Wind- und wasserdicht (5.000mm Wasserssäule), atmungsaktiv und wasserdampfdurchlässig | Nähte nicht versiegelt | Innenseite aus Microfleece, Netzfutter im Vorderteil | Stehkragen | Zwei seitliche Taschen und eine Brusttasche mit Reißverschluss | Durchgehend hinterlegter 2-Wege-Reißverschluss mit Kinnschutz | Elastische Kordel am Saum zur Weitenregulierung | Reißverschluss zur Veredelung im Vorderteil | YKK-Reißverschlüsse

JN1171 | JN1171 **Ladies´ Softshell Jacket**

100% Polyester
XS, S, M, L, XL, XXL
290 g/m² James&Nicholson

BLACK | BROWN | GRAPHITE | NAUTIC BLUE | NAVY | RED

Klassische Softshell-Jacke in sportlichem Design aus recyceltem Polyester | Angenehm weiches 3-Lagen Funktionsmaterial mit TPU-Membran | Wind- und wasserdicht (5.000mm Wasserssäule), atmungsaktiv und wasserdampfdurchlässig | Nähte nicht versiegelt | Innenseite aus Microfleece, Netzfutter im Vorderteil | Stehkragen | Zwei seitliche Taschen und eine Brusttasche mit Reißverschluss | Durchgehend hinterlegter 2-Wege-Reißverschluss mit Kinnschutz | Elastische Kordel am Saum zur Weitenregulierung | Reißverschluss zur Veredelung im Vorderteil | YKK-Reißverschlüsse | Leicht taillliert

RT900 | R900M **Recycled 3-Layer Printable Softshell Jacket**

100% Polyester
XS, S, M, L, XL, XXL, 3XL, 4XL
Result Genuine Recycled

BLACK | NAVY

Stoff: 3-lagiges Softshell-Gewebe mit 300 g/m², Obermaterial: 100% recycelter TOPGREEN®-Polyester; Mittelschicht: wasserdichte (8000 mm), atmungsaktive (1000 g) und winddichte TPU-Membran, Innenschicht: recyceltes 100% Polyester-Mikrofleece | Verbesserte Wasserabweisbarkeit: Regenwasser rollt von der Oberfläche des Kleidungsstücks ab | Atmungsaktiv | Windabweisend | Durchgehender YKK-Reißverschluss vorne mit Kinnschutz und Schieber | Reflektierende Schulterblende vorne und hinten | Mit Steppstich-Passe vorne und hinten | Brust- und Vordertaschen mit Reißverschluss | Geformte Einsätze am Torso | Offener Ärmelabschluss und Taillenbund | Stehkragen | Aufhänger | Umweltfreundliche TOPGREEN®-Materialien aus recycelten Kunststoffflaschen | Recycelbar | PFOA-frei | Bereit für Branding | Polybeutel ist biologisch abbaubar | Hergestellt aus 19 Plastikflaschen (1 Liter)

RT900F | R900F **Women´s Recycled 3-Layer Printable Softshell Jacket**

100% Polyester
XS, S, M, L, XL, XXL
300 g/m² Result Genuine Recycled

BLACK | NAVY

Außenschicht: 100% recyceltes TOPGREEN®-Polyester; Mittelschicht: wasserdichte (8000 mm), atmungsaktive (1000 g) und winddichte TPU-Membran, Innenschicht: recyceltes 100% Polyester-Mikrofleece | YKK-Reißverschluss mit Kinnschutz und abnehmbarem Schieber | Reflektierende Schulterblende vorne und hinten | Steppstich-Detail vorne und hinten | Brust- und Vordertaschen mit Reißverschluss | Geformte Body-Einsätze und taillierte Passform | Offener Ärmelabschluss und Taillenbund | Stehkragen | Aufhänger | Verbesserte wasserabweisende Eigenschaft | Umweltfreundliche TOPGREEN®-Materialien aus recycelten Kunststoff-Flaschen als nachhaltige Alternative zu herkömmlichen Garnen | Recycelbar | Hergestellt aus 18 Plastikflaschen (1 Liter) | PFOA-frei

RG680 | TRA680 **Classic Softshell Jacket**

96% Polyester / 4% Elasthan

S, M, L, XL, XXL, 3XL

240 g/m² Regatta Professional

BLACK | NAVY | OXFORD BLUE | SEAL GREY (SOLID)

Leichtes Softshell-Gewebe mit Jersey-Futter | Softshell-Stretch-Leichtgewebetechnologie | Dauerhaft wasserabweisendes Finish | Windabweisend | Superweicher Griff | Schnell trocknend | Leichtgewichtig mit sehr hohem Tragekomfort | 2 untere Taschen mit Reißverschluss

ST123 | KS-3 **Men´s Greenwich Lightweight Softshell Jacket**

100% Polyester

S, M, L, XL, XXL, 3XL

Stormtech

BLACK | DOLPHIN

100% Polyester-Interlocking, mit 100% Polyester-Bird-Eye-Mesh, 200 g/ m² | STORMTECH H2XTREME ® Wasserbeständigkeit 10.000 mm, Atmungsfähigkeit 3.000g/m² | Leicht: +5 °C (41°F) bis +20 °C (68°F) | D / W / R Außenschicht | PFC-freie, wasserdichte, atmungsaktive bonded Shell | Windbeständiges Material | Reflektierender Schulterbesatz | Innentasche | Audio-Port | Geringen Gewichts

ST131 | BHS-3 **Men´s Cascades Softshell Jacket**

S, M, L, XL, XXL, 3XL, 4XL, 5XL

Stormtech

S, M, L, XL, XXL, 3XL, 4XL, 5XL

BLACK/BLACK | DOLPHIN/BLACK | NAVY/NAVY

S, M, L, XL, XXL, 3XL

AZURE BLUE/BLACK | BRIGHT RED/BLACK

PFC-freies, wasserdichtes, atmungsaktives Shell-Verbundmaterial | Innenliegende Windschutzleiste über die gesamte Länge | Verschiedene Reißverschluss-Taschen

RY6435 | SS6435 **Rudolph Softshell Jacket**

Außen: 95% Polyester / 5% Elasthan, Innen: 100% Polyester

S, M, L, XL, XXL, 3XL

300 g/m² Roly

BLACK 02 | DARK GREEN BROWN 38 | DARK LEAD 46 | HEATHER BLACK 243

NAVY BLUE 55 | RED 60 | ROYAL BLUE 05

3-lagig, Außen: 95% Polyester / 5% Elasthan; Mitte: Membrane; Innen: 100% Polyester Microfleece, 300 g/m² | Durchgehender Reißverschluss mit Puller und Kinnschutz | Brusttasche außen mit Reißverschluss und Puller, Metall-Öse für Handykabel | Seitentaschen mit Reißverschluss und Puller | Ärmelbündchen mit verstellbarem Klettverschluss und Gummipadge | Quernaht im oberen Brustbereich und zusätzliche Nähte seitlich | Elastischer Kordelzug mit Stopper im Saum | Wassersäule 1000 mm, Wind- und Wasserabweisend

RY6428 | SS6428 **Siberia Softshell Jacket**

92% Polyester / 8% Elasthan

XS, S, M, L, XL, XXL, 3XL

300 g/m² Roly

BERMELLION ORANGE 311 | BLACK 02/LIME PUNCH 235 | BOTTLE GREEN 56/LIME PUNCH 235

NAVY BLUE 55/ROYAL BLUE 05 | RED 60/ROYAL BLUE 05 | ROYAL BLUE 05/LIME PUNCH 235

Softshelljacke 2-lagig im sportlichen Schnitt | Durchgehender Reißverschluss in Kontrastfarbe mit Kinnschutz und Puller | Innenfutter aus Microfleece in Kontrastfarbe | Brusttasche rechts mit verdecktem Reißverschluss diagonal angeordnet | Zwei seitliche Außentaschen mit verdecktem Reißverschluss | Tasche auf dem linken Arm | Elastischer Abschluss an Bündchen und Saum Ton-in-Ton | Abnehmbare Kapuze innen gefüttert aus Microfleece in Kontrastfarbe | Herausreißbares Label | Wasser- und Windabweisend

RG5320 | TRW532 **Ascender Waterproof Shell Jacket**

100% Polyester

S, M, L, XL, XXL, 3XL

Regatta Professional

BLACK/MINERAL GREY | MINERAL GREY/BLACK | NAVY/CLASSIC RED

Wasserdichtes und atmungsaktives Isotex 10.000 100% Polyestermaterial | Mesh-Innenfutter | Integrierte Kapuze | Zwei tief sitzende Reißverschlusstaschen und Reißverschluss-Abdeckung innen | Versteckter Reißverschluss-Zugang im Futter für Stickereien | Aus recycelten Materialien

RG660 | TRA660 **X-Pro Repeller Softshell**

96% Polyester / 4% Elasthan

S, M, L, XL, XXL, 3XL

270 g/m² Regatta Professional

BLACK | NAVY | SEAL GREY (SOLID)

Softshell-Gewebe mit wärmender Innenseite | Dauerhaft wasserabweisendes Finish | Mesh-Innenfutter | Zwei tief angesetzte Reißverschluss-Taschen und eine Brusttasche | Verstellbare, abnehmbare Kapuze | Verstellbare Bündchen | Verstellbarer Gummizug im Saum | Verdeckter Reißverschluss im Futter als Zugang zum Besticken

RG670 | TRA670 **Apex Waterproof Breathable Softshell Jacket**

96% Polyester / 4% Elasthan

S, M, L, XL, XXL, 3XL

260 g/m² Regatta Professional

BLACK | NAVY

Softshell-Außenseite mit Stretch-Anteil und wärmender Rückenpartie | Wasserdichte und atmungsaktive Isotex-5.000-Membran im Saum | Kapuze mit Polyester-Futter | Windabweisend | Nähte getaped | Verstaubare Kapuze | Reflektierende Paspeln an den Taschen | Zwei tief angesetzte, wasserabweisende Reißverschluss-Taschen, eine Brusttasche | Verstellbare Bündchen | Verstellbarer Gummizug im Saum | Verdeckter Reißverschluss im Futter als Zugang zum Besticken

REGATTA PROFESSIONAL

NEW

RG705 | TRA705 **Navigate 2-Layer Hooded Softshell Jacket**

100% Polyester

S, M, L, XL, XXL, 3XL

270 g/m²

Regatta Professional

BLACK/CLASSIC RED | BLACK/LIME | BLACK/NEW ROYAL | BLACK/ORANGE POP | BLACK/SEAL GREY | NAVY/FRENCH BLUE | NAVY/SEAL GREY

Mechanisch dehnbares Softshellgewebe aus Polyester | Bedruckbares wind- und wasserabweisendes Softshell-Außenmaterial mit warmem Fleecefutter | Fest angebrachte Kapuze mit Verstellmöglichkeiten | Zwei tief sitzende Reißverschlusstaschen, eine Brusttasche mit Reißverschluss und Reißverschluss-Abdeckung innen | Aus recycelten Materialien

BCJM950 | JM950 **Men´s Hooded Softshell**

Außen: 94% Polyester / 6% Elasthan, Innen + Futter: 100% Polyester
S, M, L, XL, XXL, 3XL
340 g/m² B&C COLLECTION

AZURE | BLACK | DARK GREY (SOLID) | NAVY | RED | WHITE

3-lagige Softshell-Jacke | Abnehmbare Balaclava-Kapuze mit verstellbarem Kordelzug und modischen Stoppern | Perfekter Arm- und Ellbogenzuschnitt | Durchgehender Reißverschluss mit Kinnschutz | Durchgehende Windschutzleiste innen aus Softshell-Material | Zwei seitliche Fronttaschen mit Reißverschluss | 1 Front-Brusttasche | Eingesetzte Ärmel | Ärmelbund mit Klettverschlüssen und geprägtem Plastik-Zug | Flachnähte für mehr Tragekomfort | Verstellbarer Bund unten mit elastischem Kordelzug | Verlängerter Rücken | Einfacher Veredelungszugang mit Reißverschluss auf linker Brustseite | Wasserdicht (5.000 mm Wassersäule) | B&C Collection ist Mitglied der Fair Wear Foundation | Farbe White für den Sublimationsdruck geeignet

BCJW937 | JW937 **Women´s Hooded Softshell**

Außen: 94% Polyester / 6% Elasthan, Futter: 100% Polyester
XS, S, M, L, XL, XXL
340 g/m² B&C COLLECTION

AZURE | BLACK | DARK GREY (SOLID) | NAVY | RED | WHITE

3-lagige Softshell-Jacke | Femininer Schnitt | Abnehmbare Balaclava-Kapuze mit verstellbarem Kordelzug und modischen Stoppern | Durchgehender Reißverschluss mit Kinnschutz | Raglan-Ärmel | Durchgehende Windschutzleiste innen aus Softshell-Material | Perfekter Arm- und Ellbogenzuschnitt | Zwei seitliche Fronttaschen mit Reißverschluss | Ärmelbund mit Klettverschlüssen und geprägtem Plastik-Zug | Flachnähte für mehr Tragekomfort | Verstellbarer Bund unten mit elastischem Kordelzug | Verlängerter Rücken | Einfacher Veredelungszugang mit Reißverschluss auf linker Brustseite | Wasserdicht (5.000 mm Wassersäule) | Atmungsaktiv 1000 g/m² in 24 Stunden | B&C Collection ist Mitglied der Fair Wear Foundation | Farbe White für den Sublimationsdruck geeignet

E7850 | 7850 **Men´s Softshell Jacket**

95% Polyester / 5% Elasthan
S, M, L, XL, XXL, 3XL, 4XL, 5XL
310 g/m² Promodoro

BLACK | FIRE RED | HEATHER GREY | NAVY | ROYAL | STEEL GREY (SOLID)

Abnehmbare und volumenregulierbare Kapuze | Wasserdichte Reißverschlüsse | Kinnschutz | Napoleontasche | Ärmeltasche | Verstellbare Armabschlüsse mit Klettverschluss | Tunnelzug am Saum mit Kordelstopper innen | Verlängertes Rückenteil mit abgerundetem Saum | Zwei Seitentaschen mit Reißverschluss | Eingenähter Schlüsselanhänger in Seitentasche | Reflektierende Paspeln und Reißverschluss-Anhänger | Teilungsnähte | Neutrales Größenetikett | Atmungsaktiv | Wasserdicht 8.000 mm | Softshell Bonded Fleece bi-elastisch | Außenmaterial: 95% Polyester / 5% Elasthan | Innenmaterial: 100% Polyester

E7855 | 7855 **Women´s Softshell Jacket**

95% Polyester / 5% Elasthan
S, M, L, XL, XXL, 3XL
310 g/m² Promodoro

BLACK | FIRE RED | HEATHER GREY | NAVY | ROYAL | STEEL GREY (SOLID)

Abnehmbare und volumenregulierbare Kapuze | Wasserdichte Reißverschlüsse | Kinnschutz | Napoleontasche | Ärmeltasche | Verstellbare Armabschlüsse mit Klettverschluss | Tunnelzug am Saum mit Kordelstopper innen | Verlängertes Rückenteil mit abgerundetem Saum | Zwei Seitentaschen mit Reißverschluss | Eingenähter Schlüsselanhänger in Seitentasche | Reflektierende Paspeln und Reißverschluss-Anhänger | Teilungsnähte | Neutrales Größenetikett | Femininer Schnitt | Atmungsaktiv | Wasserdicht 8.000 mm | Softshell Bonded Fleece bi-elastisch | Außenmaterial: 95% Polyester / 5% Elasthan | Innenmaterial: 100% Polyester

EL39311 | 39311 **Men´s Langley Softshell Jacket**

90% Polyester / 10% Elasthan

XS, S, M, L, XL, XXL, 3XL

300 g/m² Elevate Life

BLACK NAVY

Abnehmbare Kapuze mit Kordelzug und Stoppern | Umgekehrte Reißverschlüsse vorne mittig und an den Seitentaschen | Größenverstellbare Bündchen mit Lasche und Klettverschluss | 4-Wege-Stretch | 5.000 mm Wasserdicht | Winddicht 3.000 mm atmungsaktiv | Easy Grip Reißverschluss-Anhänger (inkl. zweitem Set in anthrazit) | Woven 90% Polyester und 10% Elasthan, verklebt mit 100 % Polyester Microfleece | Regular Fit

EL39312 | 39312 **Ladies´ Langley Softshell Jacket**

90% Polyester / 10% Elasthan

XS, S, M, L, XL, XXL

300 g/m² Elevate Life

BLACK NAVY

Abnehmbare Kapuze mit Kordelzug und Stoppern | Umgekehrte Reißverschlüsse vorne mittig und an den Seitentaschen | Größenverstellbare Bündchen mit Lasche und Klettverschluss | 4-Wege-Stretch | 5.000 mm Wasserdicht | Winddicht 3.000 mm atmungsaktiv | Easy Grip Reißverschluss-Anhänger (inkl. zweitem Set in anthrazit) | Woven 90% Polyester und 10% Elasthan, verklebt mit 100 % Polyester Microfleece | Regular Fit

HRM1101 | 1101 **Men´s Hooded Soft-Shell Jacket**

Außenmaterial: 97% Polyester / 3% Elasthan, Innenmaterial: 100% Polyester

S, M, L, XL, XXL, 3XL, 4XL, 5XL

300 g/m² HRM

BLACK DARK GREY NAVY RED ROYAL BLUE

Weiches, atmungsaktives und witterungsbeständiges Mischgewebe | Innenseiten hochwertiges Micro-Polarfleece | Hochwertig verarbeitet, modernes, zeitloses Design, modische Passform | 3-lagig | Winddicht, atmungsaktiv und wasserabweisend | 5.000 mm Wassersäule | Abnehmbare Kapuze, Kapuzenbefestigung mit Reißverschluss und zwei seitlichen Druckknöpfen | Beide Seitentaschen, Ärmeltasche links und die linke Innentasche sind mit Kontrast-Reißverschlüssen, Zipperpullern und Zippergarage ausgestattet | Veredelungszugang in der linken Innenseite | Ärmelweite mit Klettverschluss und Saumweite mit elastischem Kordelzug verstellbar, abgerundeter Saum

HRM1102 | 1102 **Women´s Hooded Soft-Shell Jacket**

Außenmaterial: 97% Polyester / 3% Elasthan, Innenmaterial: 100% Polyester

XS, S, M, L, XL, XXL, 3XL

300 g/m² HRM

BLACK DARK GREY NAVY RED ROYAL BLUE

Weiches, atmungsaktives und witterungsbeständiges Mischgewebe | Innenseiten hochwertiges Micro-Polarfleece | Hochwertig verarbeitet, modernes, zeitloses Design, modische Passform | 3-lagig | Winddicht, atmungsaktiv und wasserabweisend | 5.000 mm Wassersäule | Abnehmbare Kapuze, Kapuzenbefestigung mit Reißverschluss und zwei seitlichen Druckknöpfen | Beide Seitentaschen, Ärmeltasche links und die linke Innentasche sind mit Kontrast-Reißverschlüssen, Zipperpullern und Zippergarage ausgestattet | Veredelungszugang in der linken Innenseite | Ärmelweite mit Klettverschluss und Saumweite mit elastischem Kordelzug verstellbar, abgerundeter Saum

promodoro

E7830 | 7830 **Men´s Light Softshell Jacket**

72% Polyester / 25% Baumwolle / 3% Elasthan

S, M, L, XL, XXL, 3XL, 4XL, 5XL

Promodoro

BLACK | FIRE RED | NAVY | ROYAL | STEEL GRAY

Leichte Jacke | Kapuze | Wasserdichte Reißverschlüsse | Kinnschutz | Verlängertes Rückenteil mit abgerundetem Saum | 2 Seitentaschen mit Reißverschluss | Eingenähter Schlüsselanhänger in Seitentasche | Reflektierende Paspeln und Reißverschlussanhänger | Teilungsnähte | Neutrales Größenetikett | Atmungsaktiv, wasserdicht 8.000 mm, winddicht | Softshell-Single-Jersey-Bonding | Bi-elastisch

promodoro

E7835 | 7835 **Women´s Light Softshell Jacket**

72% Polyester / 25% Baumwolle / 3% Elasthan

S, M, L, XL, XXL, 3XL

Promodoro

BLACK | FIRE RED | NAVY | ROYAL | STEEL GRAY

Leichte Jacke | Kapuze | Wasserdichte Reißverschlüsse | Kinnschutz | Verlängertes Rückenteil mit abgerundetem Saum | 2 Seitentaschen mit Reißverschluss | Eingenähter Schlüsselanhänger in Seitentasche | Reflektierende Paspeln und Reißverschlussanhänger | Teilungsnähte | Neutrales Größenetikett | Atmungsaktiv, wasserdicht 8.000 mm, winddicht | Softshell-Single-Jersey-Bonding | Bi-elastisch

ELEVATE LIFE

EL38327 | 38327 **Men´s Match Softshelljacket**

Außen: 90% Polyester / 10% Elasthan, Innen: 100% Polyester

XS, S, M, L, XL, XXL, 3XL

Elevate Life

BLACK | BLUE | NAVY | RED | STORM GREY

Single Jersey Strick | 3000 mm wasserfest und 3000 g/m² atmungsaktiv | Dreilagig verklebt: Jersey, TPU, Fleece | Hinten länger als vorne | Elastischer Kordelzug mit verstellbaren Stoppern | Verstellbare Bündchen mit Klettverschluss | Seitentaschen mit Reißverschluss | Ärmeltasche mit Reißverschluss | Kontrastfarbener 2-Wege-Spiralreißverschluss vorne in der Mitte | Transfer-Hauptlabel

EL38328 | 38328 **Ladies´Match Softshelljacket**

Außen: 90% Polyester / 10% Elasthan, Innen: 100% Polyester

XS, S, M, L, XL, XXL

Elevate Life

BLACK | BLUE | NAVY | RED | STORM GREY

Single Jersey Strick | 3000 mm wasserfest und 3000 g/m² atmungsaktiv | Dreilagig verklebt: Jersey, TPU, Fleece | Hinten länger als vorne | Elastischer Kordelzug mit verstellbaren Stoppern | Verstellbare Bündchen mit Klettverschluss | Seitentaschen mit Reißverschluss | Ärmeltasche mit Reißverschluss | Kontrastfarbener 2-Wege-Spiralreißverschluss vorne in der Mitte | Transfer-Hauptlabel

JN1098 | JN1098 **Men´s Outdoor Jacket**

100% Polyester
S, M, L, XL, XXL, 3XL
130 g/m²
James&Nicholson

AQUA/ACID YELLOW | BLACK/RED | BLACK/SILVER (SOLID)
DARK ORANGE/IRON GREY | IRON GREY/GREEN | IRON GREY/YELLOW
NAVY/COBALT | SPRING GREEN/IRON GREY

Ultraleichte Softshell-Jacke für extreme Wetterbedingungen | Funktionsmaterial mit TPU-Membran | Wind- und wasserdicht (10.000 mm Wassersäule) | Atmungsaktiv und wasserdampfdurchlässig (5.000 g/m² / 24h) | Versiegelte Nähte, wasserdichte Reißverschlüsse | 2-Wege-Reißverschluss | Zwei Seitentaschen mit Reißverschluss | Mehrfach verstellbare Kapuze | Ergonomische Passform | Verlängertes Rückenteil

JN1097 | JN1097 **Ladies´ Outdoor Jacket**

100% Polyester
S, M, L, XL, XXL
130 g/m²
James&Nicholson

AQUA/ACID YELLOW | BLACK/RED | BLACK/SILVER (SOLID)
IRON GREY/GREEN | IRON GREY/YELLOW | NAVY/COBALT
SPRING GREEN/IRON GREY

Ultraleichte Softshell-Jacke für extreme Wetterbedingungen | Funktionsmaterial mit TPU-Membran | Wind- und wasserdicht (10.000 mm Wassersäule) | Atmungsaktiv und wasserdampfdurchlässig (5.000 g/m² / 24h) | Versiegelte Nähte, wasserdichte Reißverschlüsse | 2-Wege-Reißverschluss | Zwei Seitentaschen mit Reißverschluss | Mehrfach verstellbare Kapuze | Ergonomische Passform | Verlängertes Rückenteil | Leicht tailliert

JN1078 | JN1078 **Men´s Maritime Jacket**

100% Polyester
S, M, L, XL, XXL, 3XL
290 g/m²
James&Nicholson

BLACK/BLACK/WHITE | IRISH GREEN/NAVY/WHITE | NAUTIC BLUE/NAVY/WHITE
NAVY/NAVY/WHITE | RED/NAVY/WHITE | SUN YELLOW/NAVY/WHITE
WHITE/WHITE/NAVY

Junge Softshell Jacke mit modischen Details | 3 Lagen Funktionsmaterial mit TPU-Membran | Wind- und wasserdicht (5.000 mm Wassersäule) | Atmungsaktiv | Wasserdampfdurchlässig | Nähte nicht versiegelt | Stehkragen, abknöpfbare Kapuze | 2 seitliche Taschen und 1 Brusttasche mit Reißverschluss | Elastische Kordel mit Stopper an Kapuze und Saum | Reißverschluss zur Veredelung | Reißverschlüsse und seitliches Band in Kontrastfarbe | Ärmelabschluss mit Strickbündchen

JN1077 | JN1077 **Ladies´ Maritime Jacket**

100% Polyester
S, M, L, XL, XXL
290 g/m²
James&Nicholson

BLACK/BLACK/WHITE | IRISH GREEN/NAVY/WHITE | NAUTIC BLUE/NAVY/WHITE
NAVY/NAVY/WHITE | RED/NAVY/WHITE | SUN YELLOW/NAVY/WHITE
WHITE/WHITE/NAVY

Junge Softshell Jacke mit modischen Details | 3 Lagen Funktionsmaterial mit TPU-Membran | Wind- und wasserdicht (5.000 mm Wassersäule) | Atmungsaktiv | Wasserdampfdurchlässig | Nähte nicht versiegelt | Stehkragen, abknöpfbare Kapuze | 2 seitliche Taschen und 1 Brusttasche mit Reißverschluss | Elastische Kordel mit Stopper an Kapuze und Saum | Reißverschluss zur Veredelung | Reißverschlüsse und seitliches Band in Kontrastfarbe | Ärmelabschluss mit Strickbündchen | Leicht tailliert

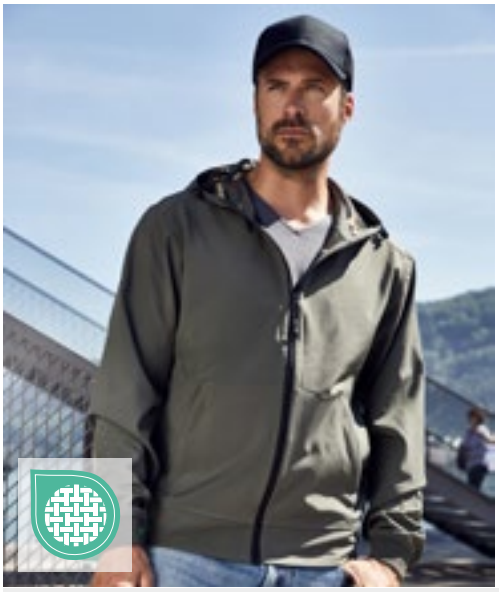

JN1146 | JN1146 **Men´s Hooded Softshell Jacket**

94% Polyester / 6% Elasthan

S, M, L, XL, XXL, 3XL

260 g/m² James&Nicholson

BLACK/BLACK | BLUE/BLACK | FLAME/BLACK | LIGHT GREY/BLACK | NAVY/NAVY | OLIVE/CAMOUFLAGE | RED/BLACK

2-lagiges Softshellmaterial mit kontrastfarbiger Innenseite in Netzoptik | Wasser- und schmutzabweisend durch BIONIC-FINISH®ECO | Elastischer Bund und elastische Armbündchen | Aufgesetzte Kängurutasche mit Reißverschluss, eine Innentasche | Angeschnittene Kapuze mit Weitenregulierung | YKK Reißverschlüsse | Leicht tailliert

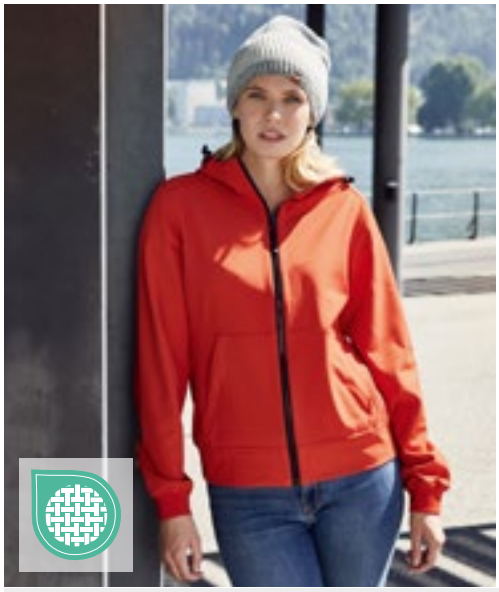

JN1145 | JN1145 **Ladies´ Hooded Softshell Jacket**

94% Polyester / 6% Elasthan

XS, S, M, L, XL, XXL

260 g/m² James&Nicholson

BLACK/BLACK | BLUE/BLACK | FLAME/BLACK | LIGHT GREY/BLACK | NAVY/NAVY | OLIVE/CAMOUFLAGE | RED/BLACK

2-lagiges Softshellmaterial mit kontrastfarbiger Innenseite in Netzoptik | Wasser- und schmutzabweisend durch BIONIC-FINISH®ECO | Elastischer Bund und elastische Armbündchen | Aufgesetzte Kängurutasche mit Reißverschluss, eine Innentasche | Angeschnittene Kapuze mit Weitenregulierung | YKK Reißverschlüsse | Leicht tailliert

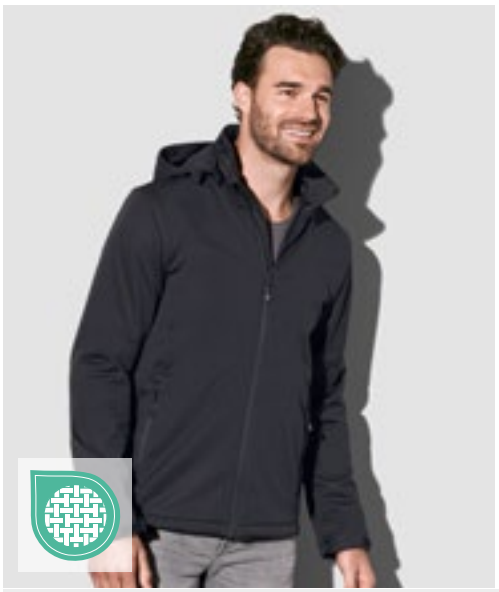

S5440 | ST5440 **Lux Softshell Jacket Men**

100% Polyester

S, M, L, XL, XXL, 3XL, 4XL, 5XL

250 g/m² Stedman®

BLACK OPAL | BLUE MIDNIGHT

Atmungsaktivität 1.000 g/m² | Wasserbeständigkeit 5.000 mm | Halbmond in hinterer Mitte zur Individualisierung | Verstellbarer Ärmel und Saum | Innentasche vorne rechts | Abnehmbare, verstellbare Kapuze | 2 Seitentaschen mit Reißverschluss | Hochwertige SBS-Reißverschlüsse | Windschutzleiste | Gewebtes Premium-Größenetikett im Nacken | Abreißbares „tear-away"-Label in der Seitennaht | Fluor- und PFC-frei

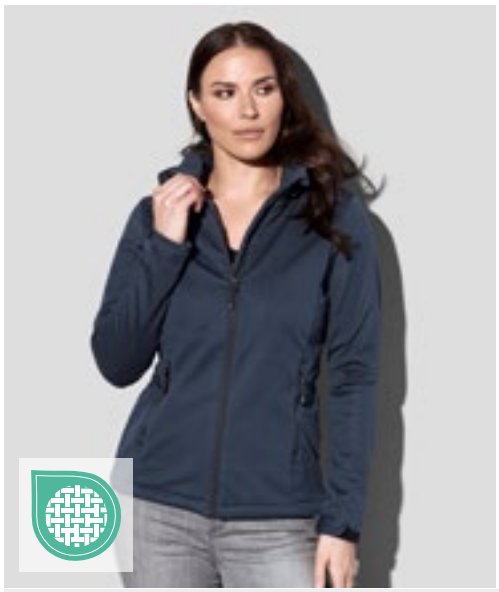

S5540 | ST5540 **Lux Softshell Jacket Women**

100% Polyester

XS, S, M, L, XL, XXL, 3XL

250 g/m² Stedman®

BLACK OPAL | BLUE MIDNIGHT

Atmungsaktivität 1.000 g/m² | Wasserbeständigkeit 5.000 mm | Halbmond in hinterer Mitte zur Individualisierung | Verstellbarer Ärmel und Saum | Innentasche vorne rechts | Abnehmbare, verstellbare Kapuze | 2 Seitentaschen mit Reißverschluss | Hochwertige SBS-Reißverschlüsse | Windschutzleiste | Gewebtes Premium-Größenetikett im Nacken | Abreißbares „tear-away"-Label in der Seitennaht | Fluor- und PFC-frei

JN1180 | JN1180 **Men´s Allweather Jacket**

100% Polyester

S, M, L, XL, XXL, 3XL

James&Nicholson

BLACK | BLACK/CARBON/LIGHT RED | BRIGHT BLUE/NAVY/BRIGHT BLUE
BRIGHT GREEN/BLACK | BRIGHT YELLOW/BLACK | CARBON/BRIGHT YELLOW/CARBON
LIGHT RED/BLACK/LIGHT RED | NAVY | NEON ORANGE/BLACK

Leichte, gefütterte Outdoor Softshell Jacke | Oberstoff (140 g/m²): 100% recycelter Polyester, Futter: 100% recycelter Polyester / Funktionsmaterial aus recyceltem Polyester mit TPU-Membran | Wind- und wasserdicht (10.000mm Wassersäule) | Atmungsaktiv und wasserdampfdurchlässig (5.000 g/m²/24h) | Versiegelte Nähte | Wasserdichte Reißverschlüsse | Leichtes Netzfutter | Durchgehend hinterlegter 2-Wege-Reißverschluss mit Kinnschutz | 2 Seitentaschen, 1 Innentasche | Verstellbare Kapuze | Klettverschluss zur Weitenregulierung am Ärmel | Ergonomische Passform, verlängertes Rückenteil | Modische, reflektierende Details an Ärmel und Rückenteil | Reißverschluss zur Rückenveredelung | Reißverschlüsse: YKK

JN1179 | JN1179 **Ladies´ Allweather Jacket**

100% Polyester

XS, S, M, L, XL, XXL

James&Nicholson

BLACK | BLACK/CARBON/LIGHT RED | BRIGHT BLUE/NAVY/BRIGHT BLUE
BRIGHT GREEN/BLACK | BRIGHT YELLOW/BLACK | CARBON/BRIGHT YELLOW/CARBON
LIGHT RED/BLACK/LIGHT RED | NAVY | NEON ORANGE/BLACK

Leichte, gefütterte Outdoor Softshell Jacke | Leicht tailliert | Oberstoff (140 g/m²): 100% recycelter Polyester, Futter: 100% recycelter Polyester / Funktionsmaterial aus recyceltem Polyester mit TPU-Membran | Wind- und wasserdicht (10.000mm Wassersäule) | Atmungsaktiv und wasserdampfdurchlässig (5.000 g/m²/24h) | Versiegelte Nähte | Wasserdichte Reißverschlüsse | Leichtes Netzfutter | Durchgehend hinterlegter 2-Wege-Reißverschluss mit Kinnschutz | 2 Seitentaschen, 1 Innentasche | Verstellbare Kapuze | Klettverschluss zur Weitenregulierung am Ärmel | Ergonomische Passform, verlängertes Rückenteil | Modische, reflektierende Details an Ärmel und Rückenteil | Reißverschluss zur Rückenveredelung | Reißverschlüsse: YKK

RG710 | TRA710 **X-Pro Prolite Stretch Softshell Jacket**

100% Polyester

S, M, L, XL, XXL, 3XL

Regatta Professional

BLACK | NAVY | SEAL GREY MARL

Innovatives Ultra-Stretch-Gewebe | Dauerhaft wasserabweisendes Finish | Besonders strapazierfähiges und widerstandsfähiges Gewebe aus Performance-Garn | Umweltfreundliche Verarbeitung bei niedrigeren Temperaturen als herkömmliche Garne | Leichtgewichtig mit sehr hohem Tragekomfort | 2 untere Taschen mit Reißverschluss | Reflektierende Details für bessere Sichtbarkeit | Fest angebrachte, funktionale Kapuze mit Verstellmöglichkeiten | Verstellbarer Bund

RG713 | TRA713 **Erasmus 4 in 1 Softshell Jacket**

100% Polyester

S, M, L, XL, XXL, 3XL

Regatta Professional

BLACK/BLACK | NAVY/NAVY | SEAL GREY/SEAL GREY

Warmes, wasserdichtes und atmungsaktives Softshell-XPT-Gewebe | 3-lagiges, winddichtes Membran-Gewebe | 220er Symmetry-Fleece mit Antipilling-Ausstattung | Abnehmbare Ärmel mit Reißverschluss

L849 | 46802 **Women´s Hooded Softshell Jacket Replay**

94% Polyester / 6% Elasthan
S, M, L, XL, XXL
340 g/m² SOL´S

BLACK | FRENCH NAVY | GREY MELANGE
PEPPER RED | ROYAL BLUE 241 | WHITE

Wasserdichte (8.000 mm) und atmungsaktive Membran | Zwei Seitentaschen und eine Reißverschluss-Brusttasche | Kordelzug an der Taille | Verstellbare Klett-Bündchen | Kapuze mit Kordel

L848 | 46602 **Men´s Hooded Softshell Jacket Replay**

94% Polyester / 6% Elasthan
XS, S, M, L, XL, XXL, 3XL
340 g/m² SOL´S

BLACK | FRENCH NAVY | GREY MELANGE
PEPPER RED | ROYAL BLUE 241 | WHITE

Wasserdichte (8.000 mm) und atmungsaktive Membran | Zwei Seitentaschen und eine Reißverschluss-Brusttasche | Kordelzug an der Taille | Verstellbare Klett-Bündchen | Kapuze mit Kordel

EL37505 | 37505 **Ladies´ Coltan Softshelljacket**

Außen: 98% Polyester / 2% Elasthan; Innen: 100% Polyester
XS, S, M, L, XL, XXL
Elevate NXT

BLACK | NAVY | STORM GREY

Woven: 80% GRS zertifiziertes recyceltes Polyester / 18% Polyester / 2% Elasthan, 280 g/m2, Bonding, Microfleece: 70% GRS zertifiziertes recyceltes Polyester / 30% Polyester | 8000 mm wasserdicht und 2000 g/m² atmungsaktiv | Dreilagig verklebt: Gewebt, TPU, Microfleece | GRS zertifizierter, umgekehrter Spulenreißverschluss vorne mittig | Seitentaschen mit GRS-zertifiziertem umgekehrtem Spulenreißverschluss | GRS-zertifizierter elastischer Kordelzug mit verstellbarem GRS-zertifiziertem Schnurschloss | Tailliert | Verstellbare Manschetten mit Klettverschluss | Halbmond | Transfer Hauptlabel

EL37504 | 37504 **Men´s Coltan Softshelljacket**

Außen: 98% Polyester / 2% Elasthan; Innen: 100% Polyester
XS, S, M, L, XL, XXL, 3XL
Elevate NXT

BLACK | NAVY | STORM GREY

Woven: 80% GRS zertifiziertes recyceltes Polyester / 18% Polyester / 2% Elasthan, 280 g/m² Bonding, Microfleece: 70% GRS zertifiziertes recyceltes Polyester / 30% Polyester | 8000 mm wasserdicht und 2000 g/m² atmungsaktiv | Dreilagig verklebt: Gewebt, TPU, Microfleece | GRS zertifizierter, umgekehrter Spulenreißverschluss vorne mittig | Seitentaschen mit GRS-zertifiziertem umgekehrtem Spulenreißverschluss | GRS-zertifizierter elastischer Kordelzug mit verstellbarem GRS-zertifiziertem Schnurschloss | Verstellbare Manschetten mit Klettverschluss | Halbmond | Transfer Hauptlabel

JN1000 | JN1000 **Men´s Winter Softshell Jacket**

Außen: 95% Polyester / 5% Elasthan, Futter und Wattierung: 100% Polyester

S, M, L, XL, XXL, 3XL

330 g/m² James&Nicholson

AQUA | BLACK | CARBON | NAVY | ORANGE | RED

Modische Winter-Softshelljacke für Herren | 3-lagiges Funktionsmaterial mit TPU-Membran | Wind- und wasserdicht (5.000 mm Wassersäule), atmungsaktiv und wasserdampfdurchlässig | Nähte nicht versiegelt | Abzippbare, gefütterte und wattierte Kapuze | Wärmender Fleece-Kragen | Unterarm-Reißverschlüsse für zusätzliche Belüftung | Durchgehende Windschutzblende | Reflektions-Paspel an Schulter und Fronttaschen | Zwei Fronttaschen, eine Brusttasche, innen Brusttasche und Handy-Tasche | 2-Wege-Reißverschluss | Elastische Kordel mit Stopper an Kapuze und Saum | Reißverschluss zur Rückenveredelung

JN1001 | JN1001 **Ladies´ Winter Softshell Jacket**

Außen: 95% Polyester / 5% Elasthan, Futter und Wattierung: 100% Polyester

S, M, L, XL, XXL

330 g/m² James&Nicholson

AQUA | BLACK | CARBON | NAVY | ORANGE | RED

Modische Winter-Softshelljacke für Damen | 3-lagiges Funktionsmaterial mit TPU-Membran | Wind- und wasserdicht (5.000 mm Wassersäule), atmungsaktiv und wasserdampfdurchlässig | Nähte nicht versiegelt | Abzippbare, gefütterte und wattierte Kapuze | Wärmender Fleecekragen | Unterarm-Reißverschlüsse für zusätzliche Belüftung, durchgehende Windschutzblende | Reflektions-Paspel an Schulter und Fronttaschen | Zwei Fronttaschen, eine Brusttasche, innen Brusttasche und Handy-Tasche | 2-Wege-Reißverschluss | Elastische Kordel mit Stopper an Kapuze und Saum | Leicht tailliert | Reißverschluss zur Rückenveredelung

L843 | 46604 **Men´s Rock Padded Softshell**

94% Polyester / 6% Elasthan, Futter und Wattierung: 100% Polyester

S, M, L, XL, XXL, 3XL

340 g/m² SOL´S

BLACK | CHARCOAL GREY (SOLID) | FRENCH NAVY

8000 mm Wassersäule | Atmungsaktive Membran | Futtertaft: 100% Polyester | Füllung: 100% Polyester 160gsm | Vollständig wattierte Softshelljacke für Herren | Abnehmbare Kapuze mit Kapuzenschirm, einstellbar mit zwei Zugkordeln mit Stoppern und Klettverschluss | Drei Fronsttaschen mit Reißverschluss | Eine Reißverschluss-Ärmeltasche | Eine Reißverschluss-Innentasche | Eine Mesh-Innentasche | Verstellbare Ärmelbündchen mit Klett-Patte und inneren Stretch-Bündchen | Elastischer Kordelzug am Bund

L844 | 46804 **Women´s Rock Padded Softshell**

94% Polyester / 6% Elasthan, Futter und Wattierung: 100% Polyester

S, M, L, XL, XXL

340 g/m² SOL´S

BLACK | CHARCOAL GREY (SOLID) | FRENCH NAVY

8000 mm Wassersäule | Atmungsaktive Membran | Futtertaft: 100% Polyester | Füllung: 100% Polyester 160gsm | Vollständig wattierte Softshelljacke für Damen | Abnehmbare Kapuze mit Kapuzenschirm, einstellbar mit zwei Zugkordeln mit Stoppern und Klettverschluss | Drei Fronsttaschen mit Reißverschluss | Eine Reißverschluss-Ärmeltasche | Eine Reißverschluss-Innentasche | Eine Mesh-Innentasche | Verstellbare Ärmelbündchen mit Klett-Patte und inneren Stretch-Bündchen | Elastischer Kordelzug am Bund

STORMTECH

ST132 | GXJ-2 **Men´s Olympia Shell Jacket**

100% Polyester

S, M, L, XL, XXL, 3XL, 4XL, 5XL

Stormtech

S, M, L, XL, XXL, 3XL, 4XL, 5XL

BLACK/BLACK | GRANITE/BLACK | NAVY/GRANITE

S, M, L, XL, XXL, 3XL

BLACK/AZURE BLUE | BLACK/BRIGHT RED

Ultraleichte Jacke | PFC-freies, wasserdichtes und atmungsaktives Material | Verstellbare Kapuze | Durchgehende Windschutzleiste

STORMTECH

ST83 | XB-3 **Men´s Patrol Softshell Jacket**

100% Polyester

S, M, L, XL, XXL, 3XL, 4XL, 5XL

Stormtech

S, M, L, XL, XXL, 3XL, 4XL, 5XL

BLACK/CARBON

S, M, L, XL, XXL, 3XL

BLACK/BRIGHT RED | BLACK/ELECTRIC BLUE

STORMTECH H2XTREME® 10000 / 3000 wasserdichte und atmungsaktive Außenschicht | Dichte Nähte | Wasserdichter Front-Reißverschluss | Verstellbare, abnehmbare Kapuze | Kapuze mit Kordelzug | Verstellbarer Saum | Verlängerter Rücken | Doppel-Brusttaschen | Reißverschluss-Taschen | Taschenfutter aus angerautem Trikotstoff | Ellbogen vorgeformt | Verstellbare Ärmelbündchen mit Zwickel | 100% mechanisch dehnbare Polyester-Verbundfasern verbunden mit 100% Polyester-Single-Jersey. 240 g

STORMTECH

ST17 | HS-1 **Men´s Epsilon H2Xtreme™ Shell**

95% Nylon / 5% Elasthan

S, M, L, XL, XXL, 3XL, 4XL, 5XL

300 g/m²

Stormtech

S, M, L, XL, XXL, 3XL, 4XL, 5XL

BLACK

S, M, L, XL, XXL

NAVY

Oberarmtasche lasergeschnitten, verschweißt, mit wasserdichtem Reißverschluss | Hinterlegter Front-Reißverschluss mit innerer Windschutzblende auf ganzer Länge | Brusttasche mit Kopfhörerausgang | Kordeldurchzug im Saum | In den Stoff geprägtes Logo am rechten Ärmel | Wasserdichte Oberarmtasche | Lasergeschnittene, einstellbare Manschettenlaschen | Wasserdicht 8.000 mm | Atmungsaktiv 5.000 g/m²/24 h | 95% Nylon / 5% Elasthan Ripstop, gebunden mit Matrix-Microfleece und wasserdichter, atmungsaktiver Membran

STORMTECH

ST17F | HS-1W **Women´s Epsilon H2Xtreme™ Shell**

95% Nylon / 5% Elasthan

XS, S, M, L, XL, XXL

300 g/m²

Stormtech

BLACK | NAVY

Oberarmtasche lasergeschnitten, verschweißt, mit wasserdichtem Reißverschluss | Hinterlegter Front-Reißverschluss mit innerer Windschutzblende auf ganzer Länge | Brusttasche mit Kopfhörerausgang | Kordeldurchzug im Saum | In den Stoff geprägtes Logo am rechten Ärmel | Wasserdicht 8.000 mm | Atmungsaktiv 5.000 g/m²/24 h | Verstellbare, flexible Kapuze | 95% Nylon / 5% Elasthan Ripstop, gebunden mit Matrix-Microfleece und wasserdichter, atmungsaktiver Membran

E7860 | 7860 **Men´s Warm Softshell Jacket**

Außen: 95% Polyester / 5% Elasthan, Innen: 100% Polyester

S, M, L, XL, XXL, 3XL, 4XL, 5XL

440 g/m² Promodoro

BLACK | CHARCOAL (SOLID) | KHAKI | NAVY | STEEL GRAY

Softshell-Bonded-Fleece bi-elastisch | Atmungsaktiv | Wasserdicht 8.000 mm | Winddicht | Abnehmbare und volumenregulierbare Kapuze | Wasserdichte Reißverschlüsse | Kinnschutz | Napoleontasche | Ärmeltasche | Verstellbare Armabschlüsse mit Klettverschluss | Tunnelzug am Saum mit Kordelstopper innen | Verlängertes Rückenteil mit abgerundetem Saum | 2 Seitentaschen mit Reißverschluss | Eingenähter Schlüsselanhänger in Seitentasche | Reflektierende Paspeln und Reißverschlussanhänger | Teilungsnähte | Neutrales Größenetikett

E7865 | 7865 **Women´s Warm Softshell Jacket**

Außen: 95% Polyester / 5% Elasthan, Innen: 100% Polyester

S, M, L, XL, XXL, 3XL

440 g/m² Promodoro

BLACK | CHARCOAL (SOLID) | KHAKI | NAVY | STEEL GRAY

Softshell-Bonded-Fleece bi-elastisch | Atmungsaktiv | Wasserdicht 8.000 mm | Winddicht | Abnehmbare und volumenregulierbare Kapuze | Wasserdichte Reißverschlüsse | Kinnschutz | Napoleontasche | Ärmeltasche | Verstellbare Armabschlüsse mit Klettverschluss | Tunnelzug am Saum mit Kordelstopper innen | Verlängertes Rückenteil mit abgerundetem Saum | 2 Seitentaschen mit Reißverschluss | Eingenähter Schlüsselanhänger in Seitentasche | Reflektierende Paspeln und Reißverschlussanhänger | Teilungsnähte | Neutrales Größenetikett

RT230M | R230M **Men´s TX Performance Hooded Soft Jacket**

Außen: 93% Polyester / 7% Elasthan, Innen: 100% Polyester

S, M, L, XL, XXL, 3XL

320 g/m² Result Core

BLACK/GREY | NAVY/ROYAL | RED/BLACK | VIVID GREEN/BLACK

3-lagiges Verbundmaterial aus: Mittelschicht: wasserdichte (8.000 mm), atmungsaktive (1.000 g/m² / 24h) und winddichte TPU-Membran | Windschutzleiste innen | Dekorative Passe an Rückseite | Durchgehender Reißverschluss an der Vorderseite | Front und Brusttasche mit Reißverschluss | Abnehmbare, regulierbare Kapuze | Innenschicht aus Microfleece für zusätzliche Wärme | Weiches, extrem dehnfähiges Material und bequemer, aktiver Schnitt

RT230F | R230F **Women´s TX Performance Hooded Soft Shell Jacket**

Außen: 93% Polyester / 7% Elasthan, Innen: 100% Polyester

XS (8/34), S (10/36), M (12/38), L (14/40), XL (16/42), XXL (18/44)

320 g/m² Result Core

BLACK/GREY | NAVY/ROYAL | RED/BLACK | VIVID GREEN/BLACK

3-lagiges Verbundmaterial aus: Mittelschicht: wasserdichte (8.000 mm), atmungsaktive (1.000 g/m² / 24h) und winddichte TPU-Membran | Windschutzleiste innen | Dekorative Passe an Rückseite | Durchgehender Reißverschluss an der Vorderseite | Front und Brusttasche mit Reißverschluss | Abnehmbare, regulierbare Kapuze | Taillierte Passform | Innenschicht aus Microfleece für zusätzliche Wärme | Weiches, extrem dehnfähiges Material und bequemer, aktiver Schnitt

NEW

RT911 | R911M **Men´s Recycled 3-Layer Printable Hooded Softshell Jacket**

100% Polyester
S, M, L, XL, XXL, 3XL, 4XL
290 g/m² Result Genuine Recycled

BLACK

Außenschicht: 100% recycelter Polyester; Mittelschicht: wasserdichte (8000 mm), atmungsaktive (3000 g) und winddichte TPU-Membran, Innenschicht: 100% recyceltes Polyester-Mikrofleece | 3-lagiges, mechanisches Garn | Strapazierfähiges Softshell-Material mit Kapuze aus festem recyceltem Material | Umweltfreundlicher YKK- und NATULON®-Reißverschluss vorne und an den Taschen | Kragen mit durchgehendem Reißverschluss, Kinnschutz und Reißverschlussschieber | Mikrofleecefutter für zusätzliche Wärme | Elastische Ärmelbündchen und Saum | Dekorative Ziernähte | Verstellbare Kapuze | Reißverschlusstaschen | Innentaschen | Aufhänger | Recyceltes Gewebe aus umweltfreundlichen Materialien, hergestellt aus recycelten Plastikflaschen und Industrieabfällen, ist das nachhaltige Gegenstück zu gewöhnlichen Garnen | Hergestellt aus 23 Plastikflaschen (1 Liter) | Recycelbar | Ohne Logo

NEW

RT911F | R911F **Women´s Recycled 3-Layer Printable Hooded Softshell Jacket**

100% Polyester
XS, S, M, L, XL, XXL
290 g/m² Result Genuine Recycled

BLACK

Außenschicht: 100% recycelter Polyester; Mittelschicht: wasserdichte (8000 mm), atmungsaktive (3000 g) und winddichte TPU-Membran, Innenschicht: 100% recyceltes Polyester-Mikrofleece | 3-lagiges, mechanisches Garn | Strapazierfähiges Softshell-Material mit Kapuze aus festem recyceltem Material | Umweltfreundlicher NATULON®-Reißverschluss vorne und an den Taschen | Kragen mit durchgehendem Reißverschluss, Kinnschutz und Reißverschlussschieber | Mikrofleecefutter für zusätzliche Wärme | Elastische Ärmelbündchen und Saum | Dekorative Ziernähte | Verstellbare Kapuze | Reißverschlusstaschen | Innentaschen | Aufhänger | Taillierte Passform | Recyceltes Gewebe aus umweltfreundlichen Materialien, hergestellt aus recycelten Plastikflaschen und Industrieabfällen, ist das nachhaltige Gegenstück zu gewöhnlichen Garnen | Hergestellt aus 19 Plastikflaschen (1 Liter) | Recycelbar | Ohne Logo

RG701 | TRA701 **Venturer 3-Layer Printable Hooded Softshell Jacket**

100% Polyester
S, M, L, XL, XXL, 3XL
300 g/m² Regatta Professional

BLACK/BLACK | BLACK/CLASSIC RED | FRENCH BLUE/NAVY
NAVY/FRENCH BLUE | NAVY/NAVY | SEAL GREY/BLACK

3-lagige Membran aus warmem, gewebtem Softshell-XPT-Gewebe, wasserdicht und atmungsaktiv | Vollständig bedruckbares Außengewebe mit windabweisender Innenmembran | Abnehmbare Softshell-Kapuze, verstellbare Schnürsenkel am Gesicht und Versteller an den Ärmelabschlüssen | Zwei tief angesetzte Reißverschluss-Taschen und eine Reißverschluss-Brusttasche

RG702 | TRA702 **Women´s Venturer 3-Layer Printable Hooded Softshell Jacket**

100% Polyester
36 (10), 38 (12), 40 (14), 42 (16), 44 (18), 46 (20)
300 g/m² Regatta Professional

BLACK/BLACK | BLACK/CLASSIC RED | FRENCH BLUE/NAVY
NAVY/FRENCH BLUE | NAVY/NAVY | SEAL GREY/BLACK

3-lagige Membran aus warmem, gewebtem Softshell-XPT-Gewebe, wasserdicht und atmungsaktiv | Vollständig bedruckbares Außengewebe mit windabweisender Innenmembran | Abnehmbare Softshell-Kapuze, verstellbare Schnürsenkel am Gesicht und Versteller an den Ärmelabschlüssen | Zwei tief angesetzte Reißverschluss-Taschen und eine Reißverschluss-Brusttasche

L01618 | 01618 **Shift Windbreaker**

100% Polyester

XS, S, M, L, XL, XXL, 3XL

SOL´S

AQUA	BLACK	FOREST GREEN	FRENCH NAVY
GOLD	LIME	ORANGE	RED
ROYAL BLUE 241	WHITE		

Unisex | 210T Polyester | Reißverschluss-Öffnung | Reißverschluss-Kragen enthält Kapuze | Kapuze und Saum mit Schnürzug | Elastische Ärmelbündchen | Zwei Reißverschluss-Taschen

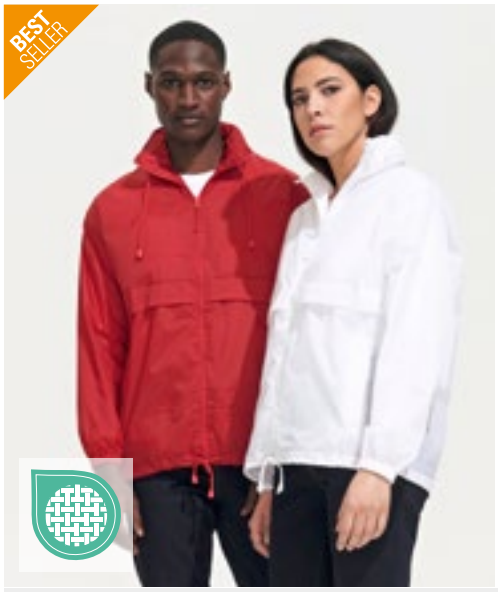

L889 | 32000 **Unisex Windbreaker Surf Jacket**

100% Nylon

XS, S, M, L, XL, XXL

SOL´S

ATOLL BLUE	BLACK	FOREST GREEN	GOLD
NAVY	NEON LIME	NEON PINK	ORANGE
RED	ROYAL BLUE 241	WHITE	

Unisex | Falt-Kapuze mit Tunnelzug im Kragen | Jacke in der Tasche faltbar und mit Gummizug um die Taille zu tragen | Elastische Ärmelbündchen | Belüftungsösen | Tunnelzug im Bund mit Stopper | Reißverschluss-Öffnung | Nylon 210T | Zwei Außentaschen mit Reißverschluss

L946 | 01169 **Unisex Windbreaker Shore**

100% Nylon

XS, S, M, L, XL, XXL, 3XL

SOL´S

NAVY/ROYAL BLUE 241	RED/BLACK	ROYAL BLUE 241/NAVY

Öffnung mit Reißverschluss in Kontrastfarbe | Elastische Bündchen, Kapuze und Saum | Seitentaschen mit Reißverschluss in Kontrastfarbe | Raglan-Ärmel | Jacke passt zusammengefaltet in eigene Tasche

L894 | 46000 **Windjacket Mistral**

Außen: 100% Nylon, Futter: 100% Polyester

S, M, L, XL, XXL

SOL´S

BLACK	FOREST GREEN	NAVY	RED
ROYAL BLUE 241			

Öffnung mit Leiste, Reißverschluss und Druckknöpfen | Viele Taschen und eine im Kragen verstaubare Kapuze mit Zugkordel | Lüftungs-Ösen, Seitenschlitze und Zugkordel mit Stoppern | Elastische Bündchen mit Druckknöpfen | Außen: Nylon 210T, Futter Polyester-Jersey

NEW COLOUR

BY016 | BY016 **Windrunner Jacket**

100% Nylon, Futter: 100% Polyester

XS, S, M, L, XL, XXL, 3XL, 4XL, 5XL

Build Your Brand

XS, S, M, L, XL, XXL, 3XL, 4XL, 5XL

U. BEIGE/BLACK

S, M, L, XL, XXL, 3XL, 4XL, 5XL

BLACK/BLACK | BLACK/RED | BLACK/WHITE | BURGUNDY/BLACK | DARK SHADOW/DARK SHADOW | NAVY/NAVY

Set-In-Ärmel | Innenfutter aus Mesh | Neutrales Größenlabel ohne Branding, für Nackendruck geeignet | Ripp-Bündchen am Saum und an den Ärmeln | Kapuze mit einfacher Teilungsnaht | Metall-Ösen an der Kapuze mit runden Kordeln | Seitliche Taschen mit Reißverschluss | Reißverschlüsse an der hinteren Innenseite für einfaches Veredeln der Rück- sowie der Frontseite

BCJU801 | JU801 **Unisex Jacket Air**

Außen: 100% Nylon, Innen: 100% Polyester

S, M, L, XL, XXL, 3XL

B&C COLLECTION

S, M, L, XL, XXL, 3XL

BLACK | NAVY | RED

S, M, L, XL, XXL

BOTTLE GREEN | DARK GREY (SOLID) | ROYAL BLUE | VERY YELLOW | WHITE

100% Nylon-Taft | Durchgehender Reißverschluss mit Schieber | Im Kragen integrierte Kapuze mit Klettverschlüssen | Falten und Verstauen der Jacke (K-Way System) in rechte Tasche mit 2-Wege-Reißverschluss | Zwei Fronttaschen mit Reißverschluss | Elastische Ärmelbündchen | Verstellbarer Bund unten mit elastischem Kordelzug | Einfacher Zugang für Veredelung über Reißverschlussöffnung im Futter | B&C Collection ist Mitglied der Fair Wear Foundation

JN1132 | JN1132 **Men´s Promo Jacket**

100% Polyester

S, M, L, XL, XXL, 3XL

James&Nicholson

BLACK | BRIGHT BLUE | BRIGHT ORANGE | BRIGHT YELLOW | LIGHT RED | NAVY | SPRING GREEN | WHITE

Leichtes, beschichtetes Polyestergewebe | Wind- und wasserabweisend (600 mm Wassersäule) | Kordel am Saum | Zwei seitliche Einschubtaschen | Kapuze mit Kordel im Kragen integriert | Elastische Armbündchen | Praktisch in der Seitentasche verstaubar, mit Elastikband bequem um die Taille zu tragen

JN1131 | JN1131 **Ladies´ Promo Jacket**

100% Polyester

S, M, L, XL, XXL

James&Nicholson

BLACK | BRIGHT BLUE | BRIGHT ORANGE | BRIGHT PINK | BRIGHT YELLOW | LIGHT RED | NAVY | SPRING GREEN | WHITE

Leichtes, beschichtetes Polyestergewebe | Wind- und wasserabweisend (600 mm Wassersäule) | Kordel am Saum | Zwei seitliche Einschubtaschen | Kapuze mit Kordel im Kragen integriert | Elastische Armbündchen | Praktisch in der Seitentasche verstaubar, mit Elastikband bequem um die Taille zu tragen | Taillierter Schnitt

BY128 | BY128 **Coach Jacket**

Außen: 100% Nylon, Innen: 100% Baumwolle, Futter: 100% Polyester

XS, S, M, L, XL, XXL, 3XL, 4XL, 5XL

Build Your Brand

BLACK | NAVY | WHITE

Sportliche Coach-Jacke | Raglan-Schnitt mit nahtfreien Schulterpartien | Durchgängige Druckknopf-Leiste | Elastische Bündchen | Seitentaschen | Elastischer Bund samt Tunnelzug mit Stoppern | Schlichter, eleganter Kragen | Robustes Obermaterial aus Nylon, Futter aus Baumwolle (Single-Jersey) und Taft

604

BCJU800 | JU800 **Unisex Jacket Sirocco**

100% Nylon

S, M, L, XL, XXL, 3XL

B&C COLLECTION

S, M, L, XL, XXL, 3XL

BLACK	BOTTLE GREEN	NAVY	RED
ROYAL BLUE	WHITE		

S, M, L, XL, XXL

ATOLL	GOLD	ORANGE	PIXEL PINK
PIXEL TURQUOISE	PURPLE	REAL GREEN	ULTRA YELLOW

100% Nylon-Taft | Durchgehender Reißverschluss mit Schieber | Im Kragen integrierte Kapuze | Verstellbare Windschutzkapuze | Verstellbarer Bund unten mit elastischem Kordelzug | Falten und Verstauen der Jacke (K-Way-System) in einer Tasche mit 2-Wege-Reißverschluss | B&C Collection ist Mitglied der Fair Wear Foundation

604

BCJW902 | JW902 **Women´s Jacket Sirocco**

100% Nylon

XS, S, M, L, XL, XXL

B&C COLLECTION

ATOLL	BLACK	NAVY	ORANGE
PIXEL PINK	PIXEL TURQUOISE	PURPLE	REAL GREEN
RED	ROYAL BLUE	ULTRA YELLOW	WHITE

100% Nylon-Taft | Durchgehender Reißverschluss mit Schieber | Femininer Schnitt | Zwei Fronttaschen | Im Kragen integrierte Kapuze | Verstellbare Windschutzkapuze | Falten und Verstauen der Jacke (K-Way-System) in einer Tasche mit 2-Wege-Reißverschluss | Verstellbarer Bund unten mit elastischem Kordelzug | B&C Collection ist Mitglied der Fair Wear Foundation

BCJUI60 | JUI60 **Windjacket ID.601**

100% Polyester

S, M, L, XL, XXL, 3XL

B&C COLLECTION

BLACK	DARK GREY (SOLID)	NAVY	ORANGE
RED	WHITE		

100% Polyester-Taft (210T) | Durchgehender Reißverschluss mit Schieber | Im Kragen integrierte Kapuze mit Klettverschlüssen | Ergonomische Kapuzenform | Identisches Futter in der Krageninnenseite | Versetzte Nähte an Schultern für mehr Schutz | 2 Fronttaschen mit Schutzklappe | 1 Innentasche für Brieftasche | Elastische Ärmelbündchen | Ergonomisch geschnittene Seitenteile | Verstellbarer Bund unten (mit Kordelzugstoppern) | Einfacher Zugang für Veredelung durch offenes Rückenteil | Einfacher, moderner Look | B&C Collection ist Mitglied der Fair Wear Foundation | Farbe White für den Sublimationsdruck geeignet

BCJWI61 | JWI61 **Women´s Windjacket ID.601**

100% Polyester

XS, S, M, L, XL, XXL

B&C COLLECTION

BLACK	DARK GREY (SOLID)	NAVY	ORANGE
RED	WHITE		

100% Polyester-Taft (210T) | Durchgehender Reißverschluss mit Schieber | Im Kragen integrierte Kapuze mit Klettverschlüssen | Ergonomische Kapuzenform | Identisches Futter in der Krageninnenseite | Versetzte Nähte an Schultern für mehr Schutz | 2 Fronttaschen mit Schutzklappe | Elastische Ärmelbündchen | Ergonomisch geschnittene Seitenteile | Verstellbarer Bund unten (mit Kordelzugstoppern) | Einfacher Zugang für Veredelung durch offenes Rückenteil | Einfacher, moderner Look | Femininer Schnitt | B&C Collection ist Mitglied der Fair Wear Foundation | Farbe White für den Sublimationsdruck geeignet

MY1010 | MY1010 **my mate - Unisex Hooded Windbreaker**

100% Polyester
XS, S, M, L, XL, XXL, 3XL
90 g/m² Miners mate

BLACK | BURGUNDY | GREY SOLID | NAVY | OLIVE

Leichte Kapuzenjacke | Klassische Passform | Wind- und Wasserabweisend | Verschweißte Innennähte | Kapuze mit Elastischer Kordel | Nahtverdeckter Reißverschluss vorne | Elastischer Gummibund an Ärmel und Saum | Entfernbares miners mate Etikett | Neutrales Größenetikett im Bund, seitlich versetzt

NP700 | EXP54LWZC **Unisex Lightweight Windbreaker Jacket**

100% Polyester
XS, S, M, L, XL, XXL, 3XL
82 g/m² Independent

AQUA/AQUA/WHITE	BLACK CAMO/BLACK CAMO/BLACK	BLACK/BLACK/BLACK
BLACK/GRAPHITE/BLACK	BLUSH/BLUSH/WHITE	CLASSIC NAVY/ARMY/CLASSIC NAVY
CLASSIC NAVY/CLASSIC NAVY/CLASSIC NAVY	CLASSIC NAVY/ROYAL/CLASSIC NAVY	CLASSIC NAVY/SADDLE/CLASSIC NAV
FOREST CAMO/BLACK/BLACK	FOREST CAMO/FOREST CAMO/BLACK	GRAPHITE/GRAPHITE/GRAPHITE
KHAKI/KHAKI/WHITE	MAROON/CLASSIC NAVY/MAROON	MAROON/MAROON/MAROON
RED/RED/RED	SAFETY ORANGE/SAFETY ORANGE/SAFETY ORANGE	SAFETY YELLOW/SAFETY YELLOW/SAFETY YELLOW
WHITE CAMO/WHITE CAMO/WHITE		

Die dritte Farbe ist die Reißverschluss-Farbe | Leichtes, wasserabweisendes Polyestergewebe | Matte Ösen und Reißverschlüsse | Umgedrehter Reißverschluss | Reißverschluss mit Schieber | Reißverschluss mit Gummischieber | Mesh-gefütterte Kapuze | 3-teilige Kapuze | Sturmkragen | Gleichfarbiges Nackenband | Leistentaschen mit Mesh-Taschenbeuteln | Verstellbares Zugband am Bund | Elastische Bündchen | Aufhänger mittig im Nacken | Abreißetikett im Nacken

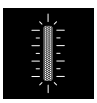

RY5050 | CV5050 **Men´s Glasgow Windjacket**

100% Polyester
S, M, L, XL, XXL
70 g/m² Roly

BLACK 02 | BURGUNDY 64 | FLUOR CORAL 234 | FLUOR YELLOW 221 | MOONLIGHT BLUE 45 | ROYAL BLUE 05

100% Polyester Quadrille Ripstop | Windjacke aus leichtem Funktionsmaterial | Innenseite des Kragen aus atmungsaktivem Gewebe, verdeckte Nähte | Durchgehender Reißverschluss mit reflektierenden Details, Kinnschutz und Puller | Atmungsaktives Gewebe an den Armlöchern | Seitentaschen mit Reißverschluss | Innentasche zum Verstauen der Jacke | Elastische Stoffeinfassung an Ärmeln und Saum | Reflektierende Details am Rücken | Herausreißbares Label | Windabweisend | Regenabweisend | Atmungsaktiv

RY5051 | CV5051 **Women´s Glasgow Windjacket**

100% Polyester
S, M, L, XL, XXL
70 g/m² Roly

BLACK 02 | BURGUNDY 64 | FLUOR CORAL 234 | FLUOR YELLOW 221 | MOONLIGHT BLUE 45 | ROYAL BLUE 05

100% Polyester Quadrille Ripstop | Windjacke aus leichtem Funktionsmaterial | Innenseite des Kragens aus atmungsaktivem Gewebe | Verdeckte Nähte | Durchgehender Reißverschluss mit reflektierenden Details, Kinnschutz und Puller | Raglan-Ärmel | Atmungsaktives Gewebe am Ärmelloch | Seitentaschen mit Zipper | Taillierter Schnitt | Innentasche zum Verstauen der Jacke | Elastische Stoffeinfassung an Ärmeln und Saum | Reflektierende Details am Rücken | Verlängertes Rückenteil | Herausreißbares Label | Windabweisend | Regenabweisend | Atmungsaktiv

RY5200 | CB5200 **Raincoat Island**

100% Polyester
S, M, L, XL, XXL
70 g/m²
Roly

BLACK 02 | NAVY BLUE 55 | RED 60 | ROYAL BLUE 05

Polyester - Taffeta | Regenjacke mit durchgehendem Reißverschluss | In Kragen gefaltete Kapuze mit Kordelzügen | Zwei Taschen mit Reißverschluss und Klappe | Elastische Bündchen | Saum mit verstellbaren Kordelzügen und Stoppern | Winddicht | Wasserabweisend | Herausreißbares Label

RY1106 | CQ1106 **Alaska Jacket**

100% Polyester
S, M, L, XL, XXL, 3XL
300 g/m²
Roly

BLACK 02 | NAVY BLUE 55

Wasser- und winddichte Jacke aus Quatrefoil-Gewebe mit Innenfutter | Stehkragen und abnehmbare Kapuze mit Verstellmöglichkeiten | Durchgehender Reißverschluss mit Kinnschutz | Ärmelbündchen mit Daumenloch mit Klettverschluß | Eine Brusttasche und zwei seitliche Taschen mit Reißverschluss | Zwei Innentaschen mit Klettverschluß | Verstellmöglichkeit im Saum | Herausreißbares Label

RT204 | R204X **Windcheater**

100% Polyester
S, M, L, XL, XXL

Result Core

BLACK | BOTTLE | EMERALD GREEN | HOT PINK
NAVY | PURPLE | RED | ROYAL

Atmungsaktive Lüftungseinsätze an der Vorderseite | Rechte Tasche mit Reißverschluss | 190T Polyester mit Acryl-Beschichtung | Wasserabweisend, winddicht und extrem leicht | Elastische Bündchen, Front-Reißverschluss | Zwei Fronttaschen | Versteckte, verstellbare Kapuze im Kragen | Halterung für MP3-Kabel in der rechten Tasche

RT205 | R205X **Lightweight Jacket**

100% Polyester
XS, S, M, L, XL, XXL

Result Core

BLACK | NAVY | RED

Nähte wasserdicht getaped | 190T Polyester mit StormDri 2.000 mit PU-Beschichtung | Zwei Fronttaschen mit Reißverschluss | Atmungsaktive Lüftungsöffnungen an Brust und Rücken | Durchgehender Front-Reißverschluss | Elastische Ärmelbündchen | Ideal zum Wandern | Lässt sich praktisch in einer Tasche zusammenfalten | Komplett gefüttert: Körper: atmungsaktives Polyester-Netzfutter (70 g/m²) / Ärmel: Polyester | Lüftungsöffnung um den Körper für zusätzliche Belüftung | Versteckte, verstellbare Kapuze im Kragen | Verstellbarer Gummizug im Saum | Wasserdicht bis 2.000 mm, winddicht und atmungsaktiv, sehr leicht

L947 | 01171 **Unisex Lined Windbreaker Skate Jacket**

Außen: 100% Nylon, Innen: 100% Polyester

XS, S, M, L, XL, XXL, 3XL

SOL´S

BLACK/RED | CAMO/ROYAL BLUE 241 | NAVY/ROYAL BLUE 241

NEON LIME/ROYAL BLUE 241 | ROYAL BLUE 241/NEON GOLD

Reißverschluss in Kontrastfarbe | Seitentaschen | Klettverschluss-Öffnung unten an der Rückseite, um Veredelung zu erleichtern | Außenmaterial: 100% wasserabweisendes Nylon 210T | Futter: 100% Polyester-Mesh | Bei Farbe Black/Red ist die Kapuze Grey

L02109 | 02109 **Unisex Jacket With Padded Lining Robyn**

100% Polyester

XS, S, M, L, XL, XXL, 3XL, 4XL

SOL´S

BLACK | CHARCOAL GREY (SOLID) | FOREST GREEN | FRENCH NAVY

KELLY GREEN | METAL GREY | RED | ROYAL BLUE 241

Oxford 300D | Front-Reißverschluss mit Doppelschieber und Blende aus Klettband mit verdeckten Druckknöpfen | Im Kragen versteckte Kapuze | Innenkragen mit Fleece-Futter | Zwei Außentaschen mit Reißverschluss und Klappe | Eine Innentasche | Zuglasche an den Ärmelbündchen

Z510 | R-510M-0 **Men´s Hydraplus 2000 Jacket**

100% Nylon

XS, S, M, L, XL, XXL, 3XL, 4XL

190 g/m²

Russell

XS, S, M, L, XL, XXL, 3XL, 4XL

BLACK | CLASSIC RED | FRENCH NAVY | TITANIUM (SOLID)

XS, S, M, L, XL, XXL

AZURE BLUE

Nylon Taslon | Wasserdichtes Gewebe bis 2.000 mm (PU-Beschichtung) | Polyester-Mesh Futter | Kritische Nähte verschweißt | Atmungsaktiv: 2.000 g/m² in 24 Stunden | Im Kragen integrierte, 3-teilige Kapuze | Gefütterter Innenkragen | Komplett gefüttert | Gefütterte Taschen mit Reißverschluss | Raglan-Ärmel mit vorgeformter Ellenbogenpartie | YKK-Reißverschluss und doppelte Regenblende mit zusätzlicher Klettbandschließe | Kordelzug im Saum | Integrierte Handytasche | Veredelungszugang

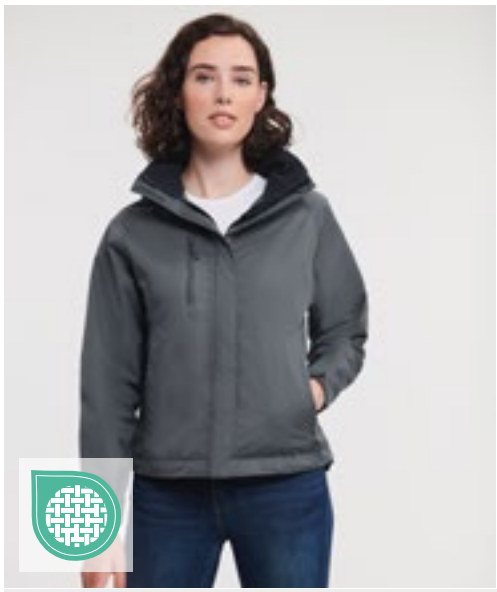

Z510F | R-510F-0 **Ladies´ Hydraplus 2000 Jacket**

100% Nylon

XS, S, M, L, XL, XXL, 3XL, 4XL

190 g/m²

Russell

XS, S, M, L, XL, XXL, 3XL, 4XL

BLACK | CLASSIC RED | FRENCH NAVY | TITANIUM (SOLID)

XS, S, M, L, XL, XXL

AZURE BLUE

Wasserdichtes Gewebe bis 2.000 mm (PU-Beschichtung) | Polyester-Mesh Futter | Kritische Nähte verschweißt | Atmungsaktiv: 2.000 g/m² in 24 Stunden | Im Kragen integrierte, 3-teilige Kapuze | Gefütterter Innenkragen | Komplett gefüttert | Gefütterte Taschen mit Reißverschluss | Raglan-Ärmel mit vorgeformter Ellenbogenpartie | YKK-Reißverschluss und doppelte Regenblende mit zusätzlicher Klettbandschließe | Kordelzug im Saum | Integrierte Handytasche | Veredelungszugang | Nylon-Taslan

RT206 | R206X **Midweight Jacket**

100% Polyester

S, M, L, XL, XXL, 3XL

Result Core

BLACK | NAVY | RED | STEEL GREY

Außen: 190T Polyester Pongé mit StormDri 2000 Beschichtung | Körper: Single-Jersey Futter (Polyester, 130 g/m²) | Ärmel: Futter aus 100% Polyester | Wasserdicht bis 2.000 mm und winddicht, mittelschwer | Zwei Fronttaschen, Innentaschen | Elastische Bündchen mit verstellbarem Klettverschluss | Durchgehender Reißverschluss mit Windschutzleiste | Im Kragen versteckte, 3-teilige Kapuze | Hoher Kragen | Komplett versiegelte, wasserdichte Nähte

RT203 | R203X **Microfleece Lined Jacket**

100% Polyester

S, M, L, XL, XXL, 3XL

180 g/m²

Result Core

BLACK | BOTTLE | BURGUNDY | NAVY | RED | ROYAL

Geringen Gewichts | Ganzjährig einsetzbar | Komplett verschweißte Nähte | Durchgehender 5 mm Spiral-Reißverschluss aus Nylon an der Vorderseite | Seitentaschen mit Rückhalteleisten | Einschlagbare, wasserdichte Kapuze | Reflektierendes Band unten an der Rückseite | Elastische Ärmelbündchen | Wasserdicht (2.000 mm) | StormDri 210T Polyester mit Polyurethan-Beschichtung

ST80 | KX-1 **Men´s Nautilus Performance-Shell Jacket**

100% Polyester

XS, S, M, L, XL, XXL, 3XL, 4XL, 5XL

Stormtech

XS, S, M, L, XL, XXL, 3XL, 4XL, 5XL

BLACK | NAVY

XS, S, M, L, XL, XXL, 3XL

AZURE BLUE | CARBON

Regenfeste D / W / R STORMTECH Außenschicht | Verstaubar in Pack- / Reißverschluss-Tasche | Verstellbare Kapuze und Handbündchen | Schlitze mit Mesh-Futter an der Rückseite | Reißverschluss-Taschen | Verstellbarer Saum | Kapuze im Kragen verstaubar | Reflektierende Paspelierung an den Schultern | Wasserabweisend: 600mm | Atmungsaktiv 1.000 g/m² / 24h | 100% Polyester Pongé, 2,30oz (USA) / 78g (CDN) mit Mesh-Futter

ST88 | KSB-1 **Men´s Orbiter Softshell Jacket**

92% Polyester / 8% Elasthan

S, M, L, XL, XXL, 3XL, 4XL, 5XL

Stormtech

S, M, L, XL, XXL, 3XL, 4XL, 5XL

BLACK/CARBON

S, M, L, XL, XXL, 3XL

BLACK/AZURE BLUE | BLACK/BRIGHT RED | NAVY/CARBON

STORMTECH D / W / R Außenschicht | 92% Polyester / 8% Elasthan verbunden mit 100% Polyester-Fleece | Reißverschluss-Taschen | Taschenfutter aus angerautem Trikotstoff | Kinnschutz | Verdeckter Spiral-Reißverschluss | Wasserdicht 600 mm | Atmungsaktiv 1.000 g/m² / 24h

RT240 | R240X Recycled Black Compass Padded Winter Jacket

100% Polyester
XS, S, M, L, XL, XXL, 3XL

Result Genuine Recycled

BLACK/BLACK | BLACK/GREY | BLACK/LIME | BLACK/ORANGE | BLACK/RED | BLACK/ROYAL

Außen: 100% mechanisch dehnbarer, recycelter TOPGREEN-Polyester und (nicht recycelte) TPU-Membran; Wattierung: 100% 160 g/m² recycelter REPREVE®-Polyester; Futter in Oberteil und Kapuze: 100% 200g/m² recycelter TOPGREEN-Polyester-Fleece; Futter in Ärmeln: 100% recycelter JIAREN-Polyester | Atmungsaktiv | Windabweisend | Spritzwasserabweisend | Dick gepolstertes Oberteil mit Fleece-Wattierung | YKK-Reißverschluss vorne mit Kinnschutz | Kontrastfarbene Reißverschlüsse an den Taschen | Kapuze mit Fleecefutter | Windschutzleiste innen | Eingefasste, weiche Bündchen | Schwarze Reißverschluss-Anhänger | Innentasche | Aufhänger | TPU-Membran sorgt für zusätzlichen Wetterschutz | Recycelbar | Biologisch abbaubare Taschen und recycelte Kartons | Die hochwertige REPREVE®-Recycling-Wattierung aus umweltfreundlichen Materialien, hergestellt aus recycelten Plastikflaschen und Industrieabfällen, ist das nachhaltige Gegenstück gewöhnlicher Garne | Umweltfreundliches TOPGREEN®-Polyester-Fleece | Recycelter JIAREN-Polyester | Hergestellt aus 27 Plastikflaschen (1 Liter)

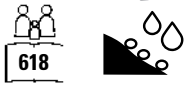

RT95A | R095X Waterproof Jacket & Trouser Set

100% Polyester
S, M, L, XL, XXL
200 g/m²

Result

BLACK | NAVY | NEON YELLOW | OLIVE GREEN | RED | ROYAL

Wind- und wasserdicht (2.000 mm) | Außen: 190T 100% Polyester mit StormDri 2000 Beschichtung | Schweres Material, versiegelte Nähte | Kapuze mit Klettverschluss, durchgehender Reißverschluss vorne | Zwei geräumige Taschen an der Vorderseite der Jacke und zwei Eingriffe zu den Taschen der darunter getragenen Hose | Innenliegende Bündchen, Rückseite mit Netzlüftung | Verstellbarer Kordelzug im Bund der Jacke | Elastischer Hosenbund | Beinabschluss verstellbar durch Druckknopf | Reißverschluss-Beutel zum Verstauen | Sicherheitsdreiecke vorne und hinten mit reflektierenden Materialien

RT225X | R225X Rain Suit

100% Polyester
S, M, L, XL, XXL, 3XL
200 g/m²

Result Core

BLACK | NAVY | ROYAL

Integrierte, elastische Kapuze | Durchgehender Front-Reißverschluss | Zwei große Vordertaschen | Verstellbarer Kordelzug im Bund der Jacke | Netzfutter am Rückenteil der Jacke | Elastische, innenliegende Ärmelbündchen | Windschutzleiste mit Druckknöpfen | Ausstattung Hose: Elastischer Bund | Seitliche Eingriffe für Zugriff an die Hose darunter | Beinabschluss verstellbar durch Druckknopf | Wasserdicht (2.000 mm) | 190T Polyester mit Polyurethan-Beschichtung | Windabweisend

RT227 | R227X Rain Jacket

100% Polyester
S, M, L, XL, XXL, 3XL
200 g/m²

Result Core

BLACK | NAVY

190T Stormdri Polyester mit PVC-Beschichtung | Wasserdicht (2.000 mm) | Windabweisend | Komplett verschweißte Nähte | Integrierte, elastische Kapuze | Durchgehender Front-Reißverschluss | Windschutzleiste vorne mit Druckknopf | Zwei Fronttaschen | Bund mit verstellbarem Kordelzug | Belüftung mit Netzfutter am Rückenteil | Elastische, innenliegende Ärmelbündchen

FINDEN+HALES

FH690 | LV690 **Adults All Weather Robe**

Außen: 100% Nylon, Innen: 100% Polyester

One Size

Finden+Hales

BLACK | NAVY | RED | ROYAL

Außen: 100% Nylon 130 g/m², Innen: 100% Polyester-Sherpa-Fleece 280 g/m² | Wasserfestes Material (bis zu 4000 mm) | Hellgraues Sherpa-Fleece-Futter | Große Gestaltungsfläche | Mit Kapuze | Langärmeliges Design mit verstellbarem Klettverschluss am Armabschluss | Einheitsgröße – 104 cm Länge, 82 cm halbe Brust | Zwei, mit Mikrofleece gefütterte, Taschen vorne | Innentasche mit Reißverschluss | Aufgesetzte Tasche innen | Zwei-Wege-Reißverschluss für Bewegungsfreiheit mit Mikrofleece-Vorderseite | Ohne Logo für einfaches Umlabeln | Veredelungszugang mit verstecktem Reißverschluss

NEW

GENUINE recycled by Result

RT908 | R908X **Prism PU Waterproof Jacket With Recycled Backing**

Außen: 100% Polyurethan, Futter: 100% Polyester

XS, S, M, L, XL, XXL, 3XL, 4XL

200 g/m² Result Genuine Recycled

BLACK OLIVE

Futter: 100% recycelter Polyester | Wasserdicht bis 3000 mm, atmungsaktiv bis 1000 mm, winddicht | Kragen in leuchtender Farbe mit durchgehendem Reißverschluss am Kragen, Kinnschutz und Reißverschlussschieber | Wasserdichte, verschweißte Nähte | Weiches, geschmeidiges Material | Integrierte Kapuze mit Kordelzug | Längere Rückenlänge | Unterarm-Ösen | Elastische Ärmelbündchen | Reißverschlusstaschen | Tunnelzug am Saum | Aufhänger | Recyceltes Innenfutter aus umweltfreundlichen Materialien, hergestellt aus recycelten Plastikflaschen und Industrieabfällen, ist das nachhaltige Gegenstück zu gewöhnlichen Garnen | Hergestellt aus 9 Plastikflaschen (1 Liter) | Ohne Logo

REGATTA PROFESSIONAL

RG230 | TRA230 **Vintage Overhead Anorak**

100% Polyester

S, M, L, XL, XXL, 3XL

Regatta Professional

BLACK/SEAL GREY | BLACK/STRONG BLUE

NAVY/SPRUCE

Obermaterial aus 100% Ripstop-Polyester | Wasserdichtes und atmungsaktives Isotex-10.000-Polyestermaterial mit Stretchanteil | Nähte getaped | Mehrere Taschen, darunter zwei Seitentaschen mit Reißverschluss und vordere Aufbewahrungstasche | Recycelte Isolierung | Etikett zum herausschneiden

JN1118 | JN1118 Men´s Rain Jacket

100% Polyester
S, M, L, XL, XXL, 3XL

James&Nicholson

BLACK/SILVER (SOLID) | NAVY/RED | ORANGE/CARBON
RED/BLACK | ROYAL/NAVY | SPRING GREEN/NAVY
TURQUOISE/IRON GREY

Sportliche, funktionale Outdoorjacke | Wind- und wasserdichtes Gewebe (3.000 mm Wassersäule) mit TPU Beschichtung | Atmungsaktiv und wasserdampfdurchlässig (1.500g/m² / 24h) | Versiegelte Nähte | Kontrastfarbene Reißverschlüsse | Unterlegter Front-Reißverschluss mit Kinnschutz | Angeschnittene, verstellbare Kapuze mit elastischer Kordel | Zwei Seitentaschen mit Reißverschluss | Innentasche | Reflektierende Details an Kapuze, Vorder und Rückenteil | Reißverschluss zur Rückenveredelung

JN1117 | JN1117 Ladies´ Rain Jacket

100% Polyester
S, M, L, XL, XXL

James&Nicholson

BLACK/SILVER (SOLID) | NAVY/RED | ORANGE/CARBON
RED/BLACK | ROYAL/NAVY | SPRING GREEN/NAVY
TURQUOISE/IRON GREY

Sportliche, funktionale Outdoorjacke | Wind- und wasserdichtes Gewebe (3.000 mm Wassersäule) mit TPU Beschichtung | Atmungsaktiv und wasserdampfdurchlässig (1.500g/m² / 24h) | Versiegelte Nähte | Kontrastfarbene Reißverschlüsse | Unterlegter Frontreißverschluss mit Kinnschutz | Angeschnittene, verstellbare Kapuze mit elastischer Kordel | Zwei Seitentaschen mit Reißverschluss, Innentasche | Reflektierende Details an Kapuze, Vorder und Rückenteil | Reißverschluss zur Rückenveredelung

JN1010 | JN1010 Men´s Outer Jacket

100% Polyester
S, M, L, XL, XXL, 3XL

James&Nicholson

AZUR | BLACK | NAVY
RED | WHITE

Funktionale Outdoorjacke | Wind- und wasserdichtes Gewebe (3.000 mm Wassersäule) mit TPU-Beschichtung | Atmungsaktiv und wasserdampfdurchlässig (3.000 g/m² / 24h) | Zwei verdeckte Taschen mit Reißverschluss, Brusttasche und Handy-Tasche innen | Elastische Kordel mit Stopper an Kapuze und Saum | Im Kragen integrierte Kapuze | Reißverschluss zur Rückenveredelung | Versiegelte Nähte | Futter aus Polyester

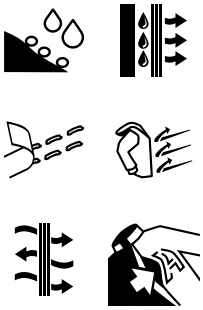

JN1011 | JN1011 Ladies´ Outer Jacket

100% Polyester
S, M, L, XL, XXL

James&Nicholson

AZUR | BLACK | NAVY
RED

Funktionale Damen-Outdoorjacke für extreme Wetterbedingungen | Wind- und wasserdichtes Gewebe (3.000 mm Wassersäule) mit TPU-Beschichtung und verschweißten Nähten | Zwei verdeckte Taschen mit Reißverschluss, Brusttasche und Handy-Tasche innen | Atmungsaktiv und wasserdampfdurchlässig (3.000 g/m² / 24h) | Elastische Kordel mit Stopper an Kapuze und Saum | Im Kragen integrierte Kapuze | Leicht taillierte Form | Reißverschluss zur Rückenveredelung

JN1122 | JN1122 **Men´s Zip-Off Softshell Jacket**

100% Polyester
S, M, L, XL, XXL, 3XL
230 g/m² James&Nicholson

BLACK/RED | BLACK/SILVER (SOLID) | IRON GREY/GREEN
NAUTIC BLUE/NAVY | NAVY/ROYAL | RED/BLACK

2 in 1 Jacke mit abzippbaren Ärmeln | Wind- und wasserdichtes 3-Lagen Funktionsmaterial mit TPU-Membran (5.000 mm Wassersäule) | Atmungsaktiv und wasserdampfdurchlässig | Nähte nicht versiegelt | Stehkragen | Kontrastfarbene Innenseite | Kontrastfarbene Paspel an Vorder-, Rückenteil und Ärmel | Reflektierender unterlegter Front-Reißverschluss | Reflektierende Details an Schulter, Rückenteil und Ärmel | Zwei Seitentaschen | Eine Innentasche mit Reißverschluss | Ärmeltasche mit reflektierendem Reißverschluss

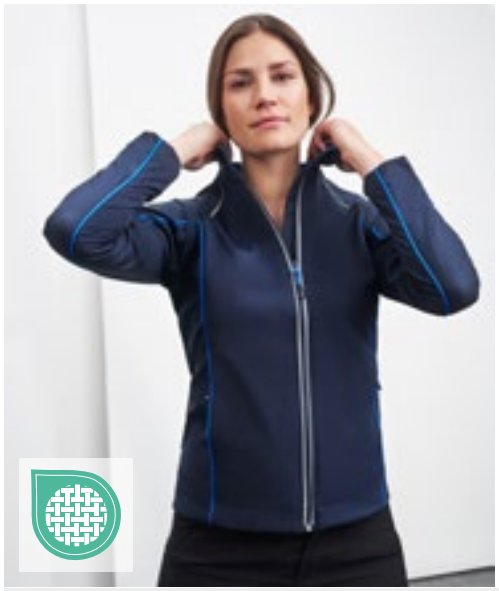

JN1121 | JN1121 **Ladies´ Zip-Off Softshell Jacket**

100% Polyester
S, M, L, XL, XXL
230 g/m² James&Nicholson

BLACK/RED | BLACK/SILVER (SOLID) | IRON GREY/GREEN
NAUTIC BLUE/NAVY | NAVY/ROYAL | RED/BLACK

2 in 1 Jacke mit abzippbaren Ärmeln | Wind- und wasserdichtes 3-Lagen Funktionsmaterial mit TPU-Membran (5.000 mm Wassersäule) | Atmungsaktiv und wasserdampfdurchlässig | Nähte nicht versiegelt | Stehkragen | Kontrastfarbene Innenseite | Kontrastfarbene Paspel an Vorder,-Rückenteil und Ärmel | Reflektierender unterlegter Front-Reißverschluss | Reflektierende Details an Schulter, Rückenteil und Ärmel | Zwei Seitentaschen | Eine Innentasche mit Reißverschluss | Ärmeltasche mit reflektierendem Reißverschluss | Taillierter Schnitt

RT189 | R189X **Urban HDi Quest Lightweight Stowable Jacket**

100% Nylon
XS, S, M, L, XL, XXL, 3XL
Result

BLACK/ORANGE | FENNEL/PINK | LIME/ROYAL
NAVY/LIME | RASPBERRY/LIME | ROYAL/LIME

Wasserdicht: 3.000 mm | Atmungsaktiv 1.000 g/m² / 24h | Windabweisend | Durchgehender Reißverschluss vorne in Kontrastfarbe | Nähte getaped | Seitentaschen, eine mit Reißverschluss | Elastische Ärmelbündchen | Integrierte Kapuze mit elastischem Zugband zum Regulieren | Anhänger | Verstellbarer Kordelzug im Bund | Verstaubar in passendem Beutel | Gedrucktes Halsetikett

RG253 | TRA253 **Navigate Waterproof Insulated Jacket**

100% Polyester
S, M, L, XL, XXL, 3XL
Regatta Professional

BLACK/CLASSIC RED | BLACK/LIME | BLACK/NEW ROYAL
BLACK/ORANGE POP | BLACK/SEAL GREY | NAVY/FRENCH BLUE
NAVY/SEAL GREY

Wasserdichtes und atmungsaktives Isotex-10000-Material aus 100% recyceltem Polyester mit 4-Wege-Stretch und versiegelten Nähten | 100% recycelte Thermoguard-Isolierung | Feste, verstellbare Kapuze, Saum und Ärmelbündchen anpassbar, Reißverschluss in Kontrastfarbe | Mehrere Taschen, darunter eine Sicherheitstasche innen mit Reißverschluss und einen Veredelungszugang mit Reißverschluss | Heraustrennbares Etikett

RG255 | TRA255 **Pro Pilot Jacket**

100% Polyester

S, M, L, XL, XXL, 3XL

Regatta Professional

BLACK | DARK KHAKI | NAVY

Wasserdichtes, hochglänzendes Hydrafort-Material aus 100% Polyester mit 100% recycelter Thermoguard-Isolierung | Steppfutter aus 100% Polyester-Taft | Mehrere Taschen, darunter eine Sicherheitstasche innen und eine Reißverschlusstasche am Ärmel | Versteckter Reißverschluss-Zugang zum Innenfutter für die nachträgliche Veredelung

RG461 | TRW461 **Ardmore Jacket**

100% Polyester

S, M, L, XL, XXL, 3XL

200 g/m²

Regatta Professional

BLACK | BOTTLE GREEN/SEAL GREY (SOLID) | CLASSIC RED | KEYLIME/SEAL GREY (SOLID) | MAJESTIC PURPLE/SEAL GREY (SOLID) | NAVY | NAVY/CLASSIC RED | OXFORD BLUE/SEAL GREY (SOLID) | SEAL GREY (SOLID)/BLACK | SUN ORANGE/SEAL GREY (SOLID)

Wasserdichter, mit Hydrafort 5000 beschichteter, angerauter Polyester | Futter aus Polyester-Mesh | Winddichtes Material | Nähte getaped | Integrierte Kapuze mit Verstellmöglichkeit | Zwei tief angesetzte Reißverschluss-Taschen | Eine Innentasche mit Öffnung für Kopfhörer | Verstellbare Bündchen | Verstellbarer Gummizug im Saum | Innenliegender Veredelungszugang mit Reißverschluss

RG221 | TRA221 **Blockade Waterproof Jacket**

100% Polyester

S, M, L, XL, XXL, 3XL

Regatta Professional

BLACK | NAVY

Schweres 300D Oxford Polyestergewebe | Wasserdichte Hydrafort 5000 Polyesterqualität | Teilweise mit Fleece gefüttert | 2 untere Taschen mit Reißverschluss | Integrierte Sicherheitstasche | Elastischer Saum | Verstellbare Bündchen | Feste Kapuze zum Aufrollen | D-Ring-Befestigung | Windschutzleiste mit Klettverschluss | Verdeckter Reißverschluss im Futter als Zugang zum Besticken | Dieses Produkt hat kein externes Logo-Branding

RG463 | TRW463 **Vertex III Microfibre Jacket**

100% Polyester

S, M, L, XL, XXL, 3XL

145 g/m²

Regatta Professional

BLACK | DARK OLIVE | NAVY

Wasserdichtes und atmungsaktives Isotex 5000 Polyestertwill-Mikrofasergewebe | Futter aus Mesh und Polyester | Nähte getaped | Zwei aufgesetzte Taschen mit seitlichem Eingriff zum Händewärmen | Integrierte Handytasche | Verstellbares Taillen- und Saumsystem mit Kordelzug | Innenliegender Veredelungszugang mit Reißverschluss | Interaktiv | Integrierte Kapuze mit Verstellmöglichkeit | Druckknopf-Wetterleiste | Verstellbare Bündchen | Zwei Brusttaschen mit Reißverschluss

RG514 | TRW514 **X-Pro Triode II Shell Jacket**

100% Polyester

S, M, L, XL, XXL, 3XL

Regatta Professional

BLACK

Wasserdichtes, atmungsaktives Isotex 10000-Stretchmaterial, 2,5-lagiges Hochleistungsmaterial mit TPU-Membran und bedruckter grauer Innenlage | Nähte wasserdicht verschweißt | Dauerhaft wasserabweisendes Finish | Leichtgewichtig mit sehr hohem Tragekomfort | Wasserdichter Reißverschluss vorne in der Mitte | Eine Brusttasche und zwei untere Taschen mit Reißverschluss | Reflektierende Details für bessere Sichtbarkeit | Feste, technische Kapuze mit Verstellern und verstärktem Schirm | Bund mit verstellbarem Kordelzug

RT160A | R160X **Reversible Stormdri 4000 Jacket**

100% Polyester

S, M, L, XL, XXL, 3XL

Result

S, M, L, XL, XXL, 3XL

NAVY/NAVY | ROYAL/NAVY

S, M, L, XL, XXL

BLACK/GREY | BOTTLE/BOTTLE | BROWN/BROWN

BURGUNDY/CAMEL | PURPLE/PURPLE | RED/NAVY

Wind- und wasserdichte (4.000 mm) Wendejacke | Außen: 200 g/m² beschichtetes Polyester | Rückseite: 280 g/m² Active Fleece von RESULT®, 100% Polyester | Antipilling-Fleece | Doppelt gesteppte, versiegelte Nähte | Verdeckte Kapuze im Kragen mit verstellbarem Kordelzug | Durchgehender, beidseitiger Reißverschluss an der Vorderseite | Vier Seitentaschen (zwei auf jeder umwendbaren Seite) | Sturmpatte mit Nietenverschluss | Elastische Ärmelbündchen | Veredelungszugang am Saum | Reflektierende Stoffaufhängeschlaufe hinten

RT67 | R067X **Multi-Function Jacket**

100% Polyester

XS, S, M, L, XL, XXL, 3XL

Result

BLACK/GREY | NAVY/SAND | RED/NAVY

Außen: 200 g/m² StormDri 4000, 100% Polyester mit PVC-Beschichtung | Futter: 100% Polyester | Wasserdicht (4000 mm) und winddicht | Versiegelte Säume und Doppelnadel-Steppnähte | Eingeschlagene Kapuze im Kragen | Durchgehender Front-Reißverschluss | Zwei Seitentaschen, eine Brusttasche und eine Handy-Innentasche | Elastische Bündchen mit verstellbarem Klettverschluss | Saum mit verstellbarem Kordelzug und mit Druckknopf verschließbare Windbremse | Farblich abgesetztes Netzfutter | Veredelungszugang: Verdeckter Reißverschluss innen an der Rückseite

RT98 | R098X **Seneca Hi-Activity Jacket**

100% Polyester

S, M, L, XL, XXL, 3XL

Result

ANTHRACITE/BLACK | NAVY/NAVY | NAVY/RED

RED/ANTHRACITE

Wasserdicht (4000 mm) und winddicht | Außen: 100% StormDri 4000 Polyester mit PVC-Beschichtung | Isolierung: 150 g/m² Polyesterfaser | Futter: Oberer Teil: Active Fleece by Result™, Unterer Teil: 100% Polyester | Nähte getaped | Verdeckte, abnehmbare und einstellbare Kapuze mit Innenfutter, Kinnschutz und Klettverschluss | Durchgehender Front-Reißverschluss | Zwei geräumige Fronttaschen, zwei Brusttaschen, eine Brust-Innentasche, eine Handy-Innentasche und eine große Netztasche | D-Ring und Kabelschlaufen für Kopfhörer | Elastische Bündchen mit verstellbarem Klettverschluss | Verstellbarer Kordelzug in der Taille und elastischer, verstellbarer Saum | Lüftung mit Reißverschluss unter dem Arm und Netzeinsatz | Windschutzleiste an der Vorderseite | Veredelungszugang: Verdeckte Reißverschlüsse an innerer Rückseite und im linken Brustbereich | Reflektierender Aufnäher an der Unterseite hinten

STORMTECH®

ST130 | X-2 **Men´s Nostromo Thermal Shell Jacket**

S, M, L, XL, XXL, 3XL, 4XL, 5XL

Stormtech

BLACK/GRAPHITE | GRAPHITE/BLACK | NAVY/GRAPHITE

Leichte Thermojacke | Wasserdichtes, atmungsaktives H2XTREME®-Obermaterial mit PFC-freier, wasserabweisender Beschichtung | Saum, Kapuze und vorgeformte Ellbogen sind verstellbar

B&C COLLECTION

BCJU824 | JU824 **Jacket Ocean Shore**

Außen: 100% Nylon, Innen: 100% Polyester

S, M, L, XL, XXL, 3XL

B&C COLLECTION

S, M, L, XL, XXL, 3XL

BLACK | NAVY | RED

S, M, L, XL, XXL

DARK GREY (SOLID)

100% Nylon-Taft | Durchgehender, verdeckter Reißverschluss vorne mit Klettverschluss und Schieber | Verstellbare Kapuze im Kragen integriert mit Zuglasche für einfaches Verstellen | 2 Fronttaschen und 1 Innentasche für Brieftasche | Offener Saum mit elastischem Kordelzug | 2 einfach zu verstellende Stopper | Verstellbarer Ärmelbund mit Klettverschlüssen | Einfacher Zugang für Veredelung über Reißverschluss im Futter | B&C Collection ist Mitglied der Fair Wear Foundation

STORMTECH®

ST57 | CXJ-1 **Men´s Crew Bonded Shell**

92% Polyester / 8% Elasthan

S, M, L, XL, XXL

340 g/m²

Stormtech

BLACK/BLACK | NAVY/BLACK

Jacke aus wasserabstoßendem Teflon DWR Polyester / Elasthan im Verbund mit Mircofleece | Halblange Jacke | Stehkragen | Offener Saum mit Kordel | Doppelt eingefasste Nahtleistentasche mit Reißverschluss | Durchgehende Windschutzleiste innen | Innenliegende Windschutzleiste | Senkrechte Brusttasche mit Reißverschluss | 92% Polyester / 8% Elasthan gebunden mit 100% Microfleece Polyester, 340 g/m²

STORMTECH®

ST57F | CXJ-1W **Women´s Crew Bonded Shell**

92% Polyester / 8% Elasthan

S, M, L, XL

340 g/m²

Stormtech

BLACK/BLACK | NAVY/BLACK

Jacke aus wasserabstoßendem Teflon DWR Polyester / Elasthan im Verbund mit Mircofleece | Halblange Jacke | Doppelt eingefasste Nahtleistentasche mit Reißverschluss | Stehkragen | Offener Saum mit Kordel | Senkrechte Brusttasche mit Reißverschluss | Durchgehende Windschutzleiste innen | 92% Polyester / 8% Elasthan gebunden mit 100% Microfleece Polyester, 340 g/m²

RT110 | R110X **City Executive Jacket**

100% Polyester

XS, S, M, L, XL, XXL, 3XL

Result

BLACK

Wasserabweisend, winddicht und extrem atmungsaktives Hyvat® | Außenseite: 100% Poly Dewtel | Futter: 100% Polyester, 300 g/m²Tech3™ Fleece | Schmutzabweisend, luft- und wärmedurchlässig | Verminderter Körperwärmeverlust, Feuchtigkeitsregulierung | Sturmpatte mit Nietenverschluss | Durchgehender Front-Reißverschluss | Zweiter innerer Reißverschluss zur Befestigung des Innenfutters von Tech3™ | Zwei Seitentaschen mit Reißverschluss, eine Brusttasche mit Reißverschluss, eine Innentasche mit Reißverschluss, eine Innentasche mit Stifthalter, eine große Netz-Innentasche, eine große Innentasche (Außenjacke) und eine Handy-Innentasche | Kabelschlaufen für Kopfhörer | Saum mit verstellbarem, elastischem Kordelzug | Ärmelaufschläge mit Knopfverschluss anpassbar | Veredelungszugang: Verdeckte Reißverschlüsse an innerer Rückseite und im linken Brustbereich

RT207 | R207X **Winter Parka**

100% Polyester

S, M, L, XL, XXL, 3XL

Result Core

BLACK | BOTTLE | BURGUNDY | NAVY | RED | ROYAL

Außen: 100% Storm-Dri Polyester-Pongé mit PU-Beschichtung / Innen: 100% Polyester / Wattierung: 160 g/m² Polyester | Wasserdicht bis 2.000 mm und winddicht, schnell trocknend | Versteckte, 3-teilige, einstellbare Kapuze im Kragen | Durchgehender Front-Reißverschluss | Elastische Ärmelbündchen | Graues Innenfutter | Lang geschnitten | Zwei verdeckte Seitentaschen mit Windschutzleisten und kuschelig, weichem Innenfutter | Fleecebesatz an Krageninnenseite | Verstellbarer Kordelzug am Jackenabschluss | Komplett versiegelte, wasserdichte Nähte | Veredelungszugang: Vollständiger Saum und linke Brust

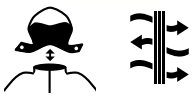

TJ9604 | 9604 **Men´s Urban Adventure Jacket**

88% Polyester / 12% Elasthan, Futter: 100% Polyester

S, M, L, XL, XXL, 3XL

Tee Jays

BLACK | DARK OLIVE | SPACE GREY

Hochwertige Outdoor-Jacke | 2-lagiges, wasserabweisendes Hochleistungsmaterial | Hochwertige DuPont™-Isolierung | Mattschwarzer Kontrastbesatz | Doppelte Taschenöffnung mit diskretem Reißverschlusszug | Patte mit schwarzen Metall-Druckknöpfen | Kinnschutz | Abnehmbare Kapuze mit Zugschnurregulierung | Zwei Fronttaschen mit doppelter Öffnung | Elastischer Saum und Bündchen | Innentasche mit Druckknopf

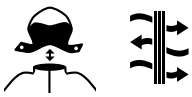

TJ9605N | 9605 **Women´s Urban Adventure Jacket**

88% Polyester / 12% Elasthan, Futter: 100% Polyester

S, M, L, XL, XXL, 3XL

Tee Jays

BLACK | DARK OLIVE | SPACE GREY

Hochwertige Outdoor-Jacke | 2-lagiges, wasserabweisendes Hochleistungsmaterial | Hochwertige DuPont™-Isolierung | Mattschwarzer Kontrastbesatz | Doppelte Taschenöffnung mit diskretem Reißverschlusszug | Patte mit schwarzen Metall-Druckknöpfen | Kinnschutz | Abnehmbare Kapuze mit Zugschnurregulierung | Zwei Fronttaschen mit doppelter Öffnung | Elastischer Saum und Bündchen | Innentasche mit Druckknopf

REGATTA PROFESSIONAL

STRETCH

RG251 | TRA251 **Men´s Hampton Executive Jacket**

100% Polyester

S, M, L, XL, XXL, 3XL

Regatta Professional

BLACK | NAVY

100% Stretch-Polyester | Wasserdichtes und atmungsaktives Isotex 10.000 | Warmloft Performance-Technologie Isolierung | Im Futter verdeckte Kapuze | Sturm-Manschette | 2 untere Taschen mit Reißverschluss | Hochwertiges Steppfutter

REGATTA PROFESSIONAL

RG739 | TRA739 **Thermogen Powercell 5000 Heated Softshell Jacket**

100% Polyester

S, M, L, XL, XXL, 3XL

Regatta Professional

BLACK/MAGMA ORANGE | NAVY/MAGMA ORANGE

3-lagiges Softshell-Gewebe | Warmes, wasserdichtes und gewebtes Softshell-XPT-Material, hergestellt aus 30% recycelten Materialien und mit DWR-Beschichtung | Große, beheizte Rückenpartie mit Sicherheitsabschaltung. Akku separat erhältlich | Saum und Bündchen anpassbar, Veredelungszugang mit Reißverschluss | Mehrere Taschen, einschließlich Innentasche für Mobiltelefon und Powerbank

BEST SELLER

ROLY

RY5077 | PK5077 **Men´s Europa Jacket**

100% Polyester

S, M, L, XL, XXL, 3XL

400 g/m²

Roly

BLACK 02 | BOTTLE GREEN 56 | DARK LEAD 46

NAVY BLUE 55 | RED 60 | ROYAL BLUE 05

Außenseite: 100% Polyester, Innenseite: 100% Polyester, Futter: 100% Polyester, 400 g/m² | Parka mit hohem Kragen, Reißverschluss, Windblende und Klettverschluss | Kapuze im Kragen mit Kletterverschluss | Außentaschen mit verdecktem Reißverschluss und Puller | Zwei Innentaschen für Brieftasche und Handy mit Klettverschluss | Verstellbare Ärmelbündchen mit Lasche und Klettverschluss | Veredelungszugang | Wind- und Wasserdicht

RY5078 | PK5078 **Women´s Europa Jacket**

100% Polyester

S, M, L, XL, XXL

400 g/m²

Roly

BLACK 02 | BOTTLE GREEN 56 | DARK LEAD 46

NAVY BLUE 55 | RED 60 | ROYAL BLUE 05

Außenseite: 100% Polyester, Innenseite: 100% Polyester, Futter: 100% Polyester, 400 g/m² | Parka mit hohem Kragen, Reißverschluss, Windblende und Klettverschluss | Kapuze im Kragen mit Kletterverschluss | Außentaschen mit verdecktem Reißverschluss und Puller | Zwei Innentaschen für Brieftasche und Handy mit Klettverschluss | Verstellbare Ärmelbündchen mit Lasche und Klettverschluss | Tailliert | Veredelungszugang | Wind- und Wasserdicht

TJ9680 | 9680 **Men´s All Weather Winter Jacket**

88% Polyester / 12% Elasthan, Futter: 100% Polyester

S, M, L, XL, XXL, 3XL

Tee Jays

ASPHALT | BLACK

Außenmaterial: 2-lagiges Gewebe, Futter: Polyester 310T, Füllung: DuPont™ 120G | 4-Wege-Stretchmaterial | Abnehmbare Kapuze mit verstellbarer Kordel | Kinnschutz | SBS-Reißverschlüsse | Nähte getaped | Wasserabweisend | Verstellbarer Saum mit Kordelstopper | Zwei verdeckte, warm gefütterte Vordertaschen | Brust- und Innentasche | Ärmel mit verdeckten, windabweisenden Stretch-Bündchen | Klettband am Handgelenk für eine individuelle Passform

TJ9681 | 9681 **Women´s All Weather Winter Jacket**

88% Polyester / 12% Elasthan, Futter: 100% Polyester

S, M, L, XL, XXL

Tee Jays

BLACK

Außenmaterial: 2-lagiges Gewebe, Futter: Polyester 310T, Füllung: DuPont™ 120G | 4-Wege-Stretchmaterial | Abnehmbare Kapuze mit verstellbarer Kordel | Kinnschutz | SBS-Reißverschlüsse | Nähte getaped | Wasserabweisend | Verstellbarer Saum mit Kordelstopper | Zwei verdeckte, warm gefütterte Vordertaschen | Brust- und Innentasche | Ärmel mit verdeckten, windabweisenden Stretch-Bündchen | Klettband am Handgelenk für eine individuelle Passform

BCJM825 | JM825 **Men´s Jacket Multi-Active**

100% Polyester

S, M, L, XL, XXL, 3XL

B&C COLLECTION

ATOLL/WARM GREY | BLACK/WARM GREY | DARK GREY (SOLID)/WARM GREY

NAVY/WARM GREY | RED/WARM GREY | WHITE/WHITE

Außenschicht: 100% Polyester-Taft (210T) | Innenfutter: Antipilling-Microfleece aus 100% Polyester | Multifunktionsjacke mit versteckter Kapuze | Kontrastfutter aus Microfleece für zusätzlichen Wärmeschutz | Stehkragen sowie verstellbarer Saum und Bündchen für optimalen Schutz | PU-Beschichtung für mehr Wasserschutz und Atmungsaktivität | Versetzte Naht auf der Schulter für besseren Komfort und bessere Wasserdichte | Vollständiger Zugang für Veredelung über Reißverschluss an der unteren Rückenpartie (Vorder- und Rückenteil, Ärmel) | 2 Einschubtaschen mit Reißverschluss und Schutzklappe | 1 Innentasche für Brieftasche mit Klettverschluss | Stoff für Veredelungen geeignet | B&C Collection ist Mitglied der Fair Wear Foundation | Farbe White für den Sublimationsdruck geeignet

BCJW826 | JW826 **Women´s Jacket Multi-Active**

100% Polyester

XS, S, M, L, XL, XXL

B&C COLLECTION

ATOLL/WARM GREY | BLACK/WARM GREY | DARK GREY (SOLID)/WARM GREY

NAVY/WARM GREY | RED/WARM GREY | WHITE/WHITE

Außenschicht: 100% Polyester-Taft (210T) | Innenfutter: Antipilling-Microfleece aus 100% Polyester | Multifunktionsjacke mit versteckter Kapuze | Kontrastfutter aus Microfleece für zusätzlichen Wärmeschutz | Stehkragen sowie verstellbarer Saum und Bündchen für optimalen Schutz | PU-Beschichtung für mehr Wasserschutz und Atmungsaktivität | Versetzte Naht auf der Schulter für besseren Komfort und bessere Wasserdichte | Vollständiger Zugang für Veredelung über Reißverschluss an der unteren Rückenpartie (Vorder- und Rückenteil, Ärmel) | 2 Einschubtaschen mit Reißverschluss und Schutzklappe | Stoff für Veredelungen geeignet | B&C Collection ist Mitglied der Fair Wear Foundation | Farbe White für den Sublimationsdruck geeignet

BEST SELLER

BCJM970 | JM970 **Men´s Jacket Real+**

100% Polyester

S, M, L, XL, XXL, 3XL

B&C COLLECTION

BLACK | DEEP RED | NAVY | ORANGE | ROYAL BLUE | WHITE

Halber Rücken und Kragen gefüttert mit Antipilling-Microfleece für zusätzlichen Komfort | Futter und Accessoires sind farblich abgestimmt | Innenfutter aus wattiertem Polyester | Verborgene 3-teilige Kapuze mit Ösen und flachen Kordelzügen mit Plastik-Stoppern | Kinnschutz | Durchgehender Reißverschluss vorne, Windschutzleiste mit Klettverschlüssen | Reißverschluss-Innentasche für Wertsachen | Ergonomische Ärmel und vorgeformte Ellbogen, die jede Bewegung mitmachen | 2 Fronttaschen mit Reißverschluss und Sturmklappe für großzügiges und sicheres Verstauen | 1 Handy-Innentasche | Über Velcro-Klettverschlüsse verstellbarer Ärmelbund mit Zug | Einfacher Zugang für Bedrucken und Besticken durch verborgenen Reißverschluss unten am Futter | B&C Collection ist Mitglied der Fair Wear Foundation | Farbe White für den Sublimationsdruck geeignet

BCJW925 | JW925 **Women´s Jacket Real+**

100% Polyester

XS, S, M, L, XL, XXL

B&C COLLECTION

BLACK | DEEP RED | NAVY | ORANGE | ROYAL BLUE | WHITE

Halber Rücken und Kragen gefüttert mit Antipilling-Microfleece für zusätzlichen Komfort | Futter und Accessoires sind farblich abgestimmt | Innenfutter aus wattiertem Polyester | Verborgene 3-teilige Kapuze mit Ösen und flachen Kordelzügen mit Plastik-Stoppern | Kinnschutz | Durchgehender Reißverschluss vorne, Windschutzleiste mit Klettverschlüssen | Reißverschluss-Innentasche für Wertsachen | Ergonomische Ärmel und vorgeformte Ellbogen, die jede Bewegung mitmachen | 2 Fronttaschen mit Reißverschluss und Sturmklappe für großzügiges und sicheres Verstauen | 1 Handy-Innentasche | Über Velcro-Klettverschlüsse verstellbarer Ärmelbund mit Zug | Einfacher Zugang für Bedrucken und Besticken durch verborgenen Reißverschluss unten am Futter | B&C Collection ist Mitglied der Fair Wear Foundation | Farbe White für den Sublimationsdruck geeignet

REGATTA PROFESSIONAL

RG5230 | TRA523 **X-Pro Icefall III Thermal Jacket**

100% Polyester

S, M, L, XL, XXL, 3XL

160 g/m² Regatta Professional

BLACK

Wasserabweisendes, leichtes Material mit nahtlosem Steppdesign für mehr Windschutz und Wärme | Warmloft Performance-Technologie Isolierung | 120 g/m2 Körperisolierung mit Wattegewicht mit hohem Wärme-Gewicht-Verhältnis | Angedeutete isolierte Kapuze und Stretch-Bindung an Gesicht, Ärmelabschlüssen und Saum | 2 untere Taschen mit Reißverschluss, kann leicht zusammengedrückt werden

RG524 | TRA524 **Women´s X-Pro Icefall III Thermal Jacket**

100% Polyester

36 (10), 38 (12), 40 (14), 42 (16), 44 (18), 46 (20)

160 g/m² Regatta Professional

BLACK

Wasserabweisendes, leichtes Material mit nahtlosem Steppdesign für mehr Windschutz und Wärme | Warmloft Performance-Technologie Isolierung | 120 g/m2 Körperisolierung mit Wattegewicht mit hohem Wärme-Gewicht-Verhältnis | Angedeutete isolierte Kapuze und Stretch-Bindung an Gesicht, Ärmelabschlüssen und Saum | 2 untere Taschen mit Reißverschluss, kann leicht zusammengedrückt werden

ST111 | AFP-1 **Men´s Gravity Thermal Jacket**

Außen: 100% Nylon, Futter + Wattierung: 100% Polyester

S, M, L, XL, XXL, 3XL

Stormtech

BLACK/CHARCOAL | BLACK/MARINE BLUE | BLACK/TRUE RED

STORMTECH D / W / R langlebige, wasserbeständige Außenschicht | Gesteppter Body mit sehr weichem Futter | Vislon Reißverschluss mittig vorn in Kontrastfarbe | Elastische Ärmelbündchen | Angeschnittene Kapuze | Verstellbarer Bund | Eingesetzte Ärmel | Handwärmtaschen aus gebürstetem Trikot | Reißverschluss-Taschen mit Reißverschluss-Garage | Kinnschutz | Innenliegende Windschutzleiste über die gesamte Länge | Innentasche | Innentasche für Musikplayer etc. innen | Zugang zur Bestickung

ST111F | AFP-1W **Women´s Gravity Thermal Jacket**

Außen: 100% Nylon, Futter + Wattierung: 100% Polyester

XS, S, M, L, XL, XXL

Stormtech

BLACK/CHARCOAL | BLACK/MARINE BLUE | BLACK/TRUE RED

STORMTECH D / W / R langlebige, wasserbeständige Außenschicht | Gesteppter Body mit sehr weichem Futter | Vislon Reißverschluss mittig vorn in Kontrastfarbe | Elastische Ärmelbündchen | Angeschnittene Kapuze | Verstellbarer Bund | Eingesetzte Ärmel | Handwärmtaschen aus gebürstetem Trikot | Reißverschluss-Taschen mit Reißverschluss-Garage | Kinnschutz | Innenliegende Windschutzleiste über die gesamte Länge | Innentasche | Innentasche für Musikplayer etc. innen | Zugang zur Bestickung

ST81 | QX-1 **Men´s Nautilus Quilted Jacket**

100% Polyester

S, M, L, XL, XXL, 3XL, 4XL, 5XL

Stormtech

S, M, L, XL, XXL, 3XL, 4XL, 5XL

BLACK

S, M, L, XL, XXL, 3XL

AZURE BLUE | BRIGHT RED | NAVY

Regenfeste D / W / R STORMTECH Außenschicht | Quergesteppter Body mit Ultra-Soft-Futter | Innenliegende Windschutzleiste über die gesamte Länge | Elastische Ärmelbündchen | Verstellbarer Saum | Reißverschluss-Taschen | Kinnschutz | Wasserabweisend: 600mm | Atmungsaktiv 1.000 g/m² / 24h | 100% Polyester Pongé, 2,30oz (USA) / 78g (CDN)

RY5085 | CQ5085 **Winter Jacket Surgut**

100% Polyester

S, M, L, XL, XXL, 3XL

Roly

BLACK 02 | NAVY BLUE 55

Obermaterial: 100% Polyester, 110 g/m²; Wattierung: 100% Polyester, 160 g/m²; Futter: 100% Polyester, Microfleece, 65 g/m² | Wasserabweisende, winddichte und gefütterte Jacke | Hoher Kragen | Frontreißverschluss mit passendem Puller und Kinnschutz | Zwei Seitentaschen mit Reißverschluss | 2x1 gerippter Stoff in Bündchen und Taille | Veredelungszugang Brust links und Rücken | Herausreißbares Label

JN1035 | JN1035 **Men´s Padded Light Weight Jacket**

100% Polyester

S, M, L, XL, XXL, 3XL

James&Nicholson

AQUA/LIME GREEN | BLACK/SILVER (SOLID) | CARBON/ORANGE | NAVY/RED | RED/BLACK

Steppjacke mit wärmender Thinsulate™ 3M-Wattierung | Leichtes Rip-Stop-Gewebe | Windabweisend | Optimaler Wärmeschutz bei geringer Materialdicke | Unterlegter Front-Reißverschluss mit Kinnschutz | Reißverschlüsse, Innenfutter und Armabschluss kontrastfarben | Großes JN-Logo im Rückenteil innen | Modisches Reflextransfer am Ärmel | Elastische Kordel mit Stopper am Saum | Reißverschluss zur Rückenveredelung

RT222 | R222X **Nova Lux Padded Jacket**

100% Polyester

XS, S, M, L, XL, XXL, 3XL

Result Core

BLACK | NAVY

Außen: 210T Polyester mit AC Beschichtung | Futter Körper: Polyester Microfleece, Futter Ärmel: 190T Polyester | Füllung: 550 g/m² Polyester-Wattierung | Wasserabweisend, winddicht | Durchgehender Reißverschluss vorne | Seitliche Taschen mit Reißverschluss | Windschutzleiste mit Druckknöpfen | Abnehmbare, verstellbare, gefütterte Kapuze mit Druckknopf-Kinnschutz | Innentasche mit Reißverschluss | Bund mit verstellbarem Kordelzug | Elastische Ärmelbündchen

RG241 | TRA241 **Navigate Thermal Jacket**

100% Polyester

S, M, L, XL, XXL, 3XL

Regatta Professional

BLACK/CLASSIC RED | BLACK/NEW ROYAL | BLACK/SEAL GREY | NAVY/FRENCH BLUE | NAVY/SEAL GREY

100% Ripstop-Polyester mit warmer Wattierung aus recyceltem Polyester | Warmloft Performance-Technologie Isolierung | Mehrere Taschen, darunter zwei tief angesetzte Reißverschluss-Taschen, eine Brusttasche und eine Innentasche | Veredelungszugang mit verdecktem Reißverschluss innen | Recycelte Isolierung | Heraustrennbares Etikett

ST121 | AFP-2 **Men´s Stavanger Thermal Jacket**

100% Nylon

S, M, L, XL, XXL, 3XL

Stormtech

BLACK/GRAPHITE | NAVY/GRAPHITE

100% Nylon, 40 g/ m² | Wasserbeständigkeit 600mm, Atmungsfähigkeit 1.000g/ m² | Kalt: +10 °C (50°F) bis -10 °C (14°F) | D / W / R Außenschicht | PFC-freie, wasserabweisende Beschichtung | Federfreie Thermal Shell | Polyfill aus Bruchfasern | In eigene Tasche verstaubar | Ergonomische Passform | Vollständige Abdeckung, befestigte Kapuze | Audiosystem | Innentasche | Elastische Ärmelbündchen | Verstellbarer Saum

RT181M | R181M **Holkham Down Feel Jacket**

100% Polyester

S, M, L, XL, XXL, 3XL

Result

BLACK NAVY

Wasserabweisend | Außenseite: 100% Polyester, 1mm Ripstop Micropeach mit AC-Beschichtung innen | Isolierung: 100% handverfüllte Polyesterwattierung (150 g/m²) | Zwei Seitentaschen | Windabweisendes Innenärmel-System | Windschutzleiste an der Vorderseite | Veredelungszugang: Verdeckter Reißverschluss an der Innennaht und vollständig zu öffnende Rückseite mit verdecktem Reißverschluss | Ärmelbündchen mit Klettverschluss | Tunnelzug am Saum

RT181F | R181F **Women´s Holkham Down Feel Jacket**

100% Polyester

XS (8/34), S (10/36), M (12/38), L (14/40), XL (16/42)

Result

BLACK NAVY

Wasserabweisend | Außenseite: 100% Polyester, 1mm Ripstop Micropeach mit AC-Beschichtung innen | Isolierung: 100% handverfüllte Polyesterwattierung (150 g/m²) | Zwei Seitentaschen | Windabweisendes Innenärmel-System | Windschutzleiste an der Vorderseite | Veredelungszugang: Verdeckter Reißverschluss an der Innennaht und vollständig zu öffnende Rückseite mit verdecktem Reißverschluss | Ärmelbündchen mit Klettverschluss | Tunnelzug am Saum

RT192 | R192M **Men´s Ice Bird Padded Jacket**

Außen: 100% Nylon, Futter und Füllung: 100% Polyester

S, M, L, XL, XXL

Result

BLACK FROST GREY NAVY RED

Außen: 100% 20D Nylon, Futter: 100% Polyester, Füllung: 300g 100% Polyester Wattierung | Wasserabweisend, winddicht | Durchgehender YKK-Reißverschluss vorne | Zwei Reißverschluss-Taschen seitlich | Stehkragen mit Kinnschutz | Verstellbarer Gummizug im Saum | Windschutzleiste innen | Weiche, elastische Ärmelbündchen | Steppdesign | Innentasche mit Reißverschluss

RT192F | R192F **Women´s Ice Bird Padded Jacket**

Außen: 100% Nylon, Futter und Füllung: 100% Polyester

XS (8/34), S (10/36), M (12/38), L (14/40), XL (16/42)

Result

BLACK FROST GREY NAVY RED

Außen: 100% 20D Nylon, Futter: 100% Polyester, Füllung: 300g 100% Polyester Wattierung | Steppdesign | Wasserabweisend, winddicht | Durchgehender YKK-Reißverschluss vorne | Zwei Reißverschluss-Taschen seitlich | Stehkragen mit Kinnschutz | Innentasche mit Reißverschluss | Verstellbarer Gummizug im Saum | Taillierte Passform | Weiche, elastische Ärmelbündchen | Windschutzleiste innen

RY5079 | CQ5079 **Winter Jacket Makalu**

100% Polyester

S, M, L, XL, XXL, 3XL

Roly

ARMY GREEN 15 | BLACK 02 | NAVY BLUE 55

Obermaterial: 100% Polyester, 85 g/m²; Wattierung: 100% Polyester, 65 g/m²; Futter: 100% Polyester, Microfleece, 180 g/m² | Leichte wasserdichte und winddichte Jacke | Hoher Kragen und faltbare Kapuze mit Verstellmöglichkeiten | Microfleece-Futter | Frontreißverschluss und Kinnschutz | Schlitze an den Bündchen | Zwei Seitentaschen mit Reißverschluss | Am Saum verstellbar | Herausreißbares Label

TJ9606 | 9606 **All Weather Jacket**

88% Polyester / 12% Elasthan, Futter: 100% Polyester

XS, S, M, L, XL, XXL, 3XL, 4XL, 5XL

Tee Jays

XS, S, M, L, XL, XXL, 3XL, 4XL, 5XL

BLACK

XS, S, M, L, XL, XXL, 3XL

NAVY

88% Polyester/12% Elasthan, 2-Lagen-Material mit 310T Polyester-Innenfutter und DuPont™-Wattierung | Hochwertiges dehnbares und wasserabweisendes Material | Premium-DuPont™-Isolierung | Moderne und sportliche Business-Jacke | Stehkragen | Wasserdicht | Zwei geräumige warm gefütterte Taschen vorne | Elastisches Detail an Saum und Ärmelbündchen | Innentasche | Wasserdicht: 8.000 mm | Atmungsaktiv 3.000 g/m² / 24h | Windabweisend

TJ9608 | 9608 **Men´s All Weather Parka**

88% Polyester / 12% Elasthan, Futter: 100% Polyester

S, M, L, XL, XXL, 3XL

Tee Jays

BLACK

88% Polyester/12% Elasthan, 2-Lagen-Material mit 310T Polyester-Innenfutter und DuPont™-Wattierung | Lange, klassische und sportliche City-Jacke mit glatter Oberfläche | Dehnbar und wasserdicht | Premium-DuPont™-Isolierung | Hoher Kragen | Große Fronttaschen mit warmer Fütterung | Verdeckter Verschluss mit Magnetknöpfen und einem 2-Wege-Reißverschluss vorne | Wasserdicht | Verschluss mit Magnetknöpfen | Innentasche | Wasserdicht: 8.000 mm | Atmungsaktiv 3.000 g/m² / 24h | Windabweisend | Knöpfe mit „Tee Jays"-Branding

TJ9609 | 9609 **Women´s All Weather Parka**

88% Polyester / 12% Elasthan, Futter: 100% Polyester

S, M, L, XL, XXL, 3XL

Tee Jays

BLACK

88 % Polyester/12 % Elasthan, 2-Lagen-Material mit 310T Polyester-Innenfutter und DuPont™-Wattierung | Sportliche City-Jacke im klaren, klassischen Design mit mittlerer Oberschenkellänge | Dehnbar und wasserdicht | Premium-DuPont™-Isolierung | Wasserabweisende Reißverschlüsse sowie ein praktischer 2-Wege-Hauptreißverschluss | Verdeckter Verschluss mit Magnetknöpfen und klassischen sportlichen Details | Kapuze | Wasserdicht | Warm gefütterte Taschen vorne | Verschluss mit Magnetknöpfen | Innentasche | Wasserdicht: 8.000 mm | Atmungsaktiv 3.000 g/m² / 24h | Windabweisend | Knöpfe mit „Tee Jays"-Branding

REGATTA PROFESSIONAL

RG297 | TRW297 **Dover Jacket**

100% Polyester

XXS, XS, S, M, L, XL, XXL, 3XL, 4XL, 5XL, 6XL

195 g/m²

Regatta Professional

XXS, XS, S, M, L, XL, XXL, 3XL, 4XL, 5XL, 6XL

BLACK/ASH (HEATHER) | NAVY/NAVY

XS, S, M, L, XL, XXL, 3XL, 4XL

BLACK/RED | BURGUNDY/BURGUNDY | CLASSIC RED/NAVY
DARK GREEN/DARK GREEN | DARK KHAKI/BLACK | KEYLIME/SEAL GREY (SOLID)
NEW ROYAL | OTTER/BLACK | OXFORD BLUE
ROYAL BLUE/NAVY | SEAL GREY (SOLID)/BLACK | SUN ORANGE/SEAL GREY (SOLID)

Integrierte Kapuze mit Verstellmöglichkeit | Windschutzleiste mit Klettverschluss | Verstellbare Bündchen | Zwei tief angesetzte Reißverschluss-Taschen | Integrierte, aufgesetzte Sicherheitstasche | Verdeckter Reißverschluss im Futter als Zugang zum Besticken | Wasserdichtes Hydrafort-Polyester-Gewebe | Futter aus 220er Symmetry-Fleece mit Antipilling-Ausstattung | Kragen mit Fleecefutter | Winddichtes Material | Thermo-Guard-Kälteschutz-Ausstattung in den Ärmeln | Nähte getaped

REGATTA PROFESSIONAL

RG298 | TRW298 **Women´s Dover Jacket**

100% Polyester

34 (8), 36 (10), 38 (12), 40 (14), 42 (16), 44 (18), 46 (20)

195 g/m²

Regatta Professional

BLACK | NAVY

Wasserdichtes Hydrafort 5000-Polyestergewebe mit versiegelten Nähten | Gefüttert mit 210 Symmetry Fleece mit Antipilling-Ausstattung und fleecegefütterter Kragen | Versteckte Kapuze und zwei tief angesetzte Taschen mit Reißverschlüssen | Sicherheitstasche innen und verdeckter Reißverschluss-Veredelungszugang im Futter | Thermo-Guard-Kälteschutz-Ausstattung, verschweißte Nähte

JAMES & NICHOLSON by dassler

JN1054 | JN1054 **Men´s Wintersport Jacket**

Außen: 92% Polyester / 8% Elasthan, Futter und Wattierung: 100% Polyester

S, M, L, XL, XXL, 3XL

James&Nicholson

BLACK | DARK ORANGE | GREEN | NAVY
RED | YELLOW

Elastische, gefütterte Softshelljacke | Wind- und wasserdichtes 3-Lagen Funktionsmaterial mit TPU-Membran (5.000 mm Wassersäule) | Atmungsaktiv (2.000 g/m²/24h) | Abzippbare, gefütterte Kapuze mit mehrfacher Weitenregulierung | Durchgehend unterlegter Frontreißverschluss mit Kinnschutz | Unterarmreißverschlüsse für zusätzliche Belüftung | 2 seitliche Taschen mit Reißverschluss, kleine Ärmeltasche mit Reißverschluss | Innentasche mit Reißverschluss, Handytasche innen | Regulierbarer Schneefang, Daumenschlupf | Elastische Kordel mit Stopper an Saum und Kapuze | Reißverschluss zur Rückenveredelung

JAMES & NICHOLSON by dassler

JN1053 | JN1053 **Ladies´ Wintersport Jacket**

Außen: 92% Polyester / 8% Elasthan, Futter und Wattierung: 100% Polyester

S, M, L, XL, XXL

James&Nicholson

BLACK | DARK ORANGE | GREEN | NAVY
RED | YELLOW

Elastische, gefütterte Softshelljacke | Wind- und wasserdichtes 3-Lagen Funktionsmaterial mit TPU-Membran (5.000 mm Wassersäule) | Atmungsaktiv (2.000 g/m²/24h) | Abzippbare, gefütterte Kapuze mit mehrfacher Weitenregulierung | Durchgehend unterlegter Frontreißverschluss mit Kinnschutz | Unterarmreißverschlüsse für zusätzliche Belüftung | 2 seitliche Taschen mit Reißverschluss, kleine Ärmeltasche mit Reißverschluss | Innentasche mit Reißverschluss, Handytasche innen | Regulierbarer Schneefang, Daumenschlupf | Elastische Kordel mit Stopper an Saum und Kapuze | Reißverschluss zur Rückenveredelung | Taillierter Schnitt

RG203 | TRA203 **Men´s Darby III Insulated Jacket**

100% Polyester

S, M, L, XL, XXL, 3XL

200 g/m²

Regatta Professional

BLACK NAVY

Wasserdichtes Hydrafort 5000 Polyester-Gewebe, angeraut | Winddichtes Material | Thermo-Guard-Wärmeschutz | Nähte getaped | Body-Wärmschutz-Füllung 160 g/m² | Integrierte Kapuze mit Verstellmöglichkeit | Verstellbare Bündchen | Zwei Reißverschluss-Taschen und zwei aufgesetzte Taschen | Handytasche | Sicherheitstasche innen und Brusttasche mit Reißverschluss | Versteckter Reißverschluss-Zugang zum Innenfutter für die nachträgliche Veredelung

RG204 | TRA204 **Women´s Darby III Insulated Jacket**

100% Polyester

36 (10), 38 (12), 40 (14), 42 (16), 44 (18), 46 (20)

200 g/m²

Regatta Professional

BLACK NAVY

Wasserdichtes Hydrafort 5000 Polyester-Gewebe, angeraut | Winddichtes Material | Thermo-Guard-Wärmeschutz | Nähte getaped | Body-Wärmschutz-Füllung 160 g/m² | Integrierte Kapuze mit Verstellmöglichkeit | Verstellbare Bündchen | Zwei Reißverschluss-Taschen und zwei aufgesetzte Taschen | Handytasche | Sicherheitstasche innen und Brusttasche mit Reißverschluss | Versteckter Reißverschluss-Zugang zum Innenfutter für die nachträgliche Veredelung | Shaped Fit

RG301 | TRA301 **Hudson Jacket**

100% Polyester

S, M, L, XL, XXL, 3XL, 4XL

260 g/m²

Regatta Professional

BLACK NAVY

Wasserdichtes Hydrafort 5000-Polyester-Matrix-Dobby-Gewebe | Futter aus 200er Symmetry-Fleece mit Antipilling-Ausstattung | Kragen mit Fleecefutter | Winddichtes Material | Nähte getaped | Integrierte Kapuze mit Verstellmöglichkeit | Verstellbare Bündchen | 2 untere Taschen mit Reißverschluss | Handytasche | Verstellbarer Gummizug im Saum | Seitlich angebrachte Druckknopf-Versteller | Verdeckter Reißverschluss im Futter als Zugang zum Besticken | Innentasche | Thermo-Guard-Kälteschutz-Ausstattung in den Ärmeln

RG306 | TRA306 **Women´s Hudson Jacket**

100% Polyester

34 (8), 36 (10), 38 (12), 40 (14), 42 (16), 44 (18)

260 g/m²

Regatta Professional

BLACK NAVY

Wasserdichtes Hydrafort-Polyester-Matrix-Dobby-Gewebe | Futter aus 200er Symmetry-Fleece mit Antipilling-Ausstattung | Kragen mit Fleecefutter | Thermo-Guard-Kälteschutz-Ausstattung in den Ärmeln | Winddichtes Material | Nähte getaped | Integrierte Kapuze mit Verstellmöglichkeit | Verstellbare Bündchen | 2 untere Taschen mit Reißverschluss | Handytasche | Verstellbarer, elastischer Saumschnürzug, seitlich angebrachte Druckknopf-Versteller | Verdeckter Reißverschluss im Futter als Zugang zum Besticken | Innentasche | Shaped Fit

RG361 | TRA361 **Beauford Jacket**

100% Polyester
S, M, L, XL, XXL, 3XL
200 g/m²
Regatta Professional

BLACK | CLASSIC RED | NAVY

Wasserdichtes Hydrafort Polyester-Gewebe mit angerauter Oberfläche | Winddichtes Material | Nähte getaped | Thermo-Guard-Kälteschutz-Ausstattung (110 g/m²) | Integrierte Kapuze mit Verstellmöglichkeit | Verstellbare Bündchen | 2 untere Taschen mit Reißverschluss | Verstellbarer Gummizug im Saum | Verdeckter Reißverschluss im Futter als Zugang zum Besticken | Windschutzleiste mit Klettverschluss | Polyester-Innenfutter | Innentasche

RG362 | TRA362 **Women´s Beauford Jacket**

100% Polyester
36 (10), 38 (12), 40 (14), 42 (16), 44 (18), 46 (20)
200 g/m²
Regatta Professional

BLACK | NAVY

Wasserdichtes Hydrafort Polyester-Gewebe mit angerauter Oberfläche | Winddichtes Material | Nähte getaped | Thermo-Guard-Kälteschutz-Ausstattung (110 g/m²) | Windschutzleiste mit Klettverschluss | Verstellbare Bündchen | Innentasche | Polyester-Innenfutter | 2 untere Taschen mit Reißverschluss | Verstellbarer Gummizug im Saum | Verdeckter Reißverschluss im Futter als Zugang zum Besticken | Integrierte Kapuze mit Verstellmöglichkeit | Shaped Fit

BCJM961 | JM961 **Men´s Jacket Crew Bomber**

100% Polyester
S, M, L, XL, XXL, 3XL
B&C COLLECTION

BLACK/WARM GREY | DARK GREY (SOLID)/WARM GREY | NAVY/WARM GREY | RED/WARM GREY

Außenschicht: 100% Polyester-Pongé, wasserdicht (5.000 mm) und windabweisend | Innenschicht: 100% gesteppter Polyester-Taft für zusätzlichen Wärmeschutz | Wattierte, ergonomische Blouson-Jacke mit versteckter Kapuze | Zeitgemäßer, schwerer Ripp-Strick mit Baumwoll-Feeling an Bündchen und Saum | Windschutz durch Stehkragen und durchgängige Windschutzblende an der Innenseite | Versetzte Naht auf der Schulter für besseren Komfort und bessere Wasserdichte | Vollständiger Zugang für Veredelung über Reißverschluss an der unteren Rückenpartie (Vorder- und Rückenteil, Ärmel) | Stoff für Veredelungen geeignet | 2 Einschubtaschen mit Reißverschluss und Schutzklappe | 1 Innentasche für Brieftasche mit Klettverschluss | B&C Collection ist Mitglied der Fair Wear Foundation

BCJW962 | JW962 **Women´s Jacket Crew Bomber**

100% Polyester
XS, S, M, L, XL, XXL
B&C COLLECTION

BLACK/WARM GREY | DARK GREY (SOLID)/WARM GREY | NAVY/WARM GREY | RED/WARM GREY

Außenschicht: 100% Polyester-Pongé, wasserdicht (5.000 mm) und windabweisend | Innenschicht: 100% gesteppter Polyester-Taft für zusätzlichen Wärmeschutz | Wattierte, ergonomische Blouson-Jacke mit versteckter Kapuze | Zeitgemäßer, schwerer Ripp-Strick mit Baumwoll-Feeling an Bündchen und Saum | Windschutz durch Stehkragen und durchgängige Windschutzblende an der Innenseite | Versetzte Naht auf der Schulter für besseren Komfort und bessere Wasserdichte | Vollständiger Zugang für Veredelung über Reißverschluss an der unteren Rückenpartie (Vorder- und Rückenteil, Ärmel) | Stoff für Veredelungen geeignet | 2 Einschubtaschen mit Reißverschluss und Schutzklappe | B&C Collection ist Mitglied der Fair Wear Foundation

BEST SELLER

RT221 | R221M Channel Jacket

100% Polyester

S, M, L, XL, XXL, 3XL, 4XL

250 g/m² Result Core

BLACK | BOTTLE | GREY | NAVY | RED

StormDri 4.000 Polyester | Komplett versiegelte, wasserdichte Nähte | Weiches Ärmelfutter aus Fleece | Durchgehender Reißverschluss mit Windschutzleiste | Verstaubare Kapuze | Verstellbare Ärmelbündchen mit Klettverschluss | Zwei Seitentaschen | Brust-Innentasche rechts | Wasserdicht (4000 mm) | Verdeckte Nähte am Kragen für mehr Tragekomfort

RT221F | R221F Women´s Channel Jacket

100% Polyester

XS (8/34), S (10/36), M (12/38), L (14/40), XL (16/42), XXL (18/44)

250 g/m² Result Core

BLACK | BOTTLE | GREY | NAVY | RED

StormDri 4.000 Polyester | Komplett versiegelte, wasserdichte Nähte | Durchgehender Reißverschluss mit Windschutzleiste | Verstaubare Kapuze | Verstellbare Ärmelbündchen mit Klettverschluss | Taillengurt mit Elastikbund | Zwei Seitentaschen | Handytasche | Brust-Innentasche rechts | Verdeckte Nähte am Kragen für mehr Tragekomfort | Wasserdicht (4000 mm) | Windabweisend

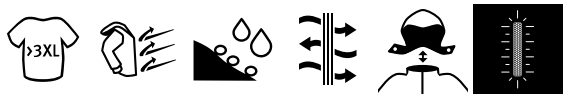

RT326 | R326X Denim Texture Rugged Jacket

100% Polyester

XS, S, M, L, XL, XXL, 3XL, 4XL

Result WORK-GUARD

BLACK | NAVY

Wasserdicht (1.500 mm) | Atmungsaktiv 2.000 g/m² / 24h | Windabweisend | Hochwertiger, 2-Wege-Reißverschluss mit austauschbaren, farbigen Reißverschluss-Anhängern | Verstärkte Kontrastnähte an den stark beanspruchten Stellen | Modisches, verlängertes Rückenteil | Vier Außentaschen und zwei Innentaschen mit Reißverschluss | Außenmaterial: 170g strukturiertes Polyester, Füllung: 100 g wattiertes Polyester, Innenfutter: 230 g Polyester Fleecefutter | Sturmpatte mit Nietenverschluss | D-Ring in linker Brusttasche | Ärmelbündchen mit verstellbarem Klettverschluss | Abnehmbare Kapuze | Nähte getaped | Reflektierende Details | Verstellbarer Bund | Stehkragen | Anhänger

RFID PRO-TECT

RG208 | TRA208 **X-Pro Marauder III Insulated Jacket**

100% Polyester
S, M, L, XL, XXL, 3XL
108 g/m²
Regatta Professional

GREY/BLACK | NAVY/GREY

Wasserdichtes und atmungsaktives Isotex-10.000-Stretch-Ripstop-Gewebe, zertifiziert nach DIN-Norm EN343 3:2, versiegelte Nähte und eine wasserabweisende DWR-Oberfläche (Durable Water Repellent) für Schutz bei jedem Wetter | Thermo-reflektierendes Futter für Wärmebeständigkeit | Die RFID-Schutztaschen blockieren Scanner, schützen Ihre Daten und verringern das Risiko von digitalem Diebstahl | Thermo-Guard-Isolierung an Körper, Ärmeln und Sturmmanschetten für zusätzlichen Wetterschutz | Verstaubare Kapuze, die im Kragen verborgen ist | 2 untere Taschen mit Reißverschluss und 2 wasserdichte Brusttaschen mit Reißverschluss | Wasserdichter Reißverschluss vorne in der Mitte | Versteckter Reißverschluss im Futter für Stickereien und verstellbare Schnürsenkel am Saum | Reflektierende Details an den Ärmeln und am Rücken

RG2070 | TRA207 **Honestly Made Recycled Insulated Jacket**

100% Polyester
XS, S, M, L, XL, XXL, 3XL
105 g/m²
Regatta Honestly Made

BLACK | NAVY

100 % recyceltes, wasserdichtes und atmungsaktives Isotex-Stretch-10.000-Polyestergewebe mit einer Membran aus recyceltem TPU, versiegelten Nähten und einer wasserabweisenden DWR-Oberfläche (Durable Water Repellent) für Schutz bei jedem Wetter | 100 % recyceltes Polyester-Fleece-Gewebe, mit recycelter 120 g/m2 Thermo-Guard-Körperisolierung | Verdeckte Kapuze, 2 untere Taschen mit Reißverschluss und Brusttasche mit Reißverschluss | Versteckter Reißverschluss im Futter für Stickereien und verstellbare Schnürsenkel am Saum | Hergestellt aus mindestens 40 Kunststoffflaschen

RG213 | TRA213 **Honestly Made Recycled Bomber Jacket**

100% Polyester
XS, S, M, L, XL, XXL, 3XL
105 g/m²
Regatta Honestly Made

BLACK | NAVY

100 % recyceltes, wasserdichtes und atmungsaktives Isotex-10.000-Polyestergewebe mit einer Membran aus recyceltem TPU, versiegelten Nähten und einer wasserabweisenden DWR-Oberfläche (Durable Water Repellent) für Schutz bei jedem Wetter | 100 % recyceltes Polyester-Fleece-Gewebe, mit recycelter 120 g/m2 Thermo-Guard-Körperisolierung | Verdeckte Kapuze, 2 untere Taschen mit Reißverschluss und Brusttasche mit Reißverschluss | Versteckter Reißverschluss im Futter für Stickereien | Hergestellt aus mindestens 40 Kunststoffflaschen

RFID PRO-TECT

RG5110 | TRW511 **X-Pro Exosphere II Shell Jacket**

100% Polyester
S, M, L, XL, XXL, 3XL
108 g/m²
Regatta Professional

BLACK/MAGMA ORANGE | OXFORD BLUE/BLACK

Wasserdichtes und atmungsaktives Isotex-10000-Stretch-Gewebe, zertifiziert nach DIN-Norm EN343 3:2, versiegelte Nähte und eine wasserabweisende DWR-Oberfläche (Durable Water Repellent) für Schutz bei jedem Wetter | Thermo-reflektierendes Futter für Wärmebeständigkeit | Die RFID-Schutztaschen blockieren Scanner, schützen Ihre Daten und verringern das Risiko von digitalem Diebstahl | Verstaubare Kapuze, die im Kragen verborgen ist | 2 untere Taschen mit Reißverschluss, 1 wasserdichte Tasche mit Reißverschluss und 1 wasserdichte Brusttasche mit Reißverschluss | Mit Sturmklappe beschichteter CF-Reißverschluss | Versteckter Reißverschluss im Futter für Stickereien und verstellbare Schnürsenkel am Saum | Reflektierende Details an den Ärmeln und am Rücken

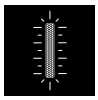

RG2100 | TRA210 **Thermogen Powercell 5000 Heated Jacket**

100% Polyester
S, M, L, XL, XXL, 3XL
195 g/m²
Regatta Professional

NAVY/MAGMA ORANGE

Wasserdichtes Hydrafort-5000-Polyestergewebe mit versiegelten Nähten und einer wasserabweisenden DWR-Oberfläche (Durable Water Repellent) für Schutz bei jedem Wetter | Wiederaufladbare Kupferheizzone zur Regulierung Ihrer Temperatur | Power-Bank für Batteriebetrieb separat erhältlich (Dieses Kleidungsstück enthält internes Heizelement. Das Aufbringen einer Dekoration auf das Kleidungsstück kann das Element beschädigen. Wir empfehlen daher, dieses Kleidungsstück nur auf der linken Brustseite (wie getragen) zu dekorieren. Regatta Ltd. übernimmt keine Verantwortung für Kleidungsstücke, die entgegen dieser Empfehlung dekoriert werden, und kann für diesen Artikel keine Gewährleistung übernehmen.) | 140 g/m2 Thermoguard-Körperisolierung | Angedeutete isolierte Kapuze und Sturmmanschetten für zusätzlichen Wetterschutz | Handytasche innen und Batterietasche | 1 Brusttasche mit Reißverschluss und 2 untere Taschen mit Reißverschluss | Versteckter Reißverschluss im Futter für Stickereien und verstellbare Schnürsenkel an Gesicht und Saum | Reflektierende Details vorne und hinten

RG5270 | TRA527 **Thermogen Powercell 5000 Thermal Jacket**

100% Polyamid
S, M, L, XL, XXL, 3XL
37 g/m²
Regatta Professional

BLACK

100 % Polyamid mit wasserabweisender gewachster Oberfläche | Wiederaufladbare Kupferheizzone zur Regulierung Ihrer Temperatur | Power-Bank für Batteriebetrieb separat erhältlich (Dieses Kleidungsstück enthält internes Heizelement. Das Aufbringen einer Dekoration auf das Kleidungsstück kann das Element beschädigen. Wir empfehlen daher, dieses Kleidungsstück nur auf der linken Brustseite (wie getragen) zu dekorieren. Regatta Ltd. übernimmt keine Verantwortung für Kleidungsstücke, die entgegen dieser Empfehlung dekoriert werden, und kann für diesen Artikel keine Gewährleistung übernehmen.) | 170 g/m2 Warmloft-Körperisolierung | Angedeutete isolierte Kapuze mit Verstellern und elastischen Ärmelabschlüssen | Handytasche innen und Batterietasche | 2 untere Taschen mit Reißverschluss | Versteckter Reißverschluss im Futter für Stickereien und verstellbare Schnürsenkel am Saum

RG0010 | RBE001 **Heated Jacket Battery Pack**

12,55 x 7 x 1 cm
Regatta Professional

STANDARD

Überlade- und Entladeschutz | Überspannungsschutz | Überstromschutz | Kurzschlussschutz | Über- und Untertemperaturschutz | Loopback-Schutz | Kapazität: 5000 mAh | Eingang: Micro-USB: 5 V DC, 1 A | Ausgang: USB-A x 2: 5 V DC 2,1 A | Abmessungen: 125,5 x 70 x 10 mm (L x B x H) | Gewicht: ca. 147 g | Batterietyp: Li-Polymer | Lieferungen nach Norwegen und Expressversand nach Dänemark/Schweden nicht möglich | Zwei Jahre Garantie | WEEE-Reg.-Nr.: DE15013947

ST127 | SSJ-2 **Men´s Avalante System Jacket**

S, M, L, XL, XXL, 3XL, 4XL, 5XL

Stormtech

S, M, L, XL, XXL, 3XL, 4XL, 5XL

BLACK | CHARCOAL

S, M, L, XL, XXL, 3XL

MARINE BLUE | NAVY

Weiches, verstärktes Gewebe und warmes, isolierendes Futter | Abnehmbare Kapuze | Als isolierte Thermojacke oder leichtere H2XTREME®-Jacke mit wasserdichtem/atmungsaktivem Obermaterial zu tragen | Die gesteppte Innenjacke kann mit einem Reißverschluss herausgenommen und wieder eingesetzt werden

ST128 | XB-4 **Men´s Matrix System Jacket**

S, M, L, XL, XXL, 3XL, 4XL, 5XL

Stormtech

S, M, L, XL, XXL, 3XL, 4XL, 5XL

BLACK/CARBON | CHARCOAL/BLACK

S, M, L, XL, XXL, 3XL

BLACK/BRIGHT RED | BLACK/ELECTRIC BLUE | NAVY/NAVY

3-in-1-Jacke | Wasserdichtes und atmungsaktives H2XTREME®-Obermaterial mit vorgeformten Ellbogen | Voll versiegelte Nähte | Leichtes und thermisch robustes herausnehmbares Thermo-Innenfutter, das nach Bedarf mit einem Reißverschluss herausgenommen oder eingesetzt werden kann

BCJU873 | JU873 **Jacket Corporate 3-in-1**

100% Polyester

XS, S, M, L, XL, XXL, 3XL

B&C COLLECTION

BLACK | DARK GREY (SOLID) | NAVY

Außenschicht: 100% Polyester-Pongé in Premium-Qualität, wasserdicht (5.000 mm), Versiegelung kritischer Nähte, windabweisend | Innenjacke: Antipilling-Microfleece aus 100% Polyester, kann mithilfe des Reißverschlusses entfernt und separat getragen werden | Moderner 3-in-1-Kapuzenparka, anpassbar an jede Jahreszeit | Kann mit der inneren Fleecejacke oder ohne diese getragen werden | Stark schützende, ergonomische Kapuze im Kragen | Verstellbarer Saum mit Kordelzug und ergonomisches Ärmeldesign mit verstellbaren Bündchen sorgen für einen bequemen Sitz | Einzippbare Fleecejacke mit 5-Punkt-Wechselsystem | Vollständiger Zugang für Veredelung über Reißverschluss an der unteren Rückenpartie (Vorder- und Rückenteil, Ärmel) | Stoff für alle Drucktechnologien und zum Besticken geeignet | Zwei Einschubtaschen mit Reißverschluss und Schutzklappe, Brusttasche mit Reißverschluss | B&C Collection ist Mitglied der Fair Wear Foundation

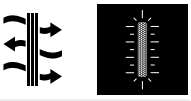

L03995 | 03995 **Softshell Jacket 3in1 Falcon**

94% Polyester / 6% Elasthan, Innen: 100% Polyester

XS, S, M, L, XL, XXL, 3XL, 4XL, 5XL

270 g/m²

SOL´S

ABYSS BLUE | BLACK | CHARCOAL GREY (SOLID)

Außen: 94% recyceltes Polyester / 6% Elasthan; innen: Mikrofleece-Futter aus 100% recyceltem Polyester | Hauptverschluss, Seitentaschen und Brusttasche mit farblich abgestimmtem Nylon-Reißverschluss | Farblich abgestimmter Reißverschluss aus Metall mit reflektierender Kordel | Ärmel und Kapuze abnehmbar | Elastische Kapuze und unterer Saum mit verstellbaren Enden | Verstellbare Klett-Bündchen | Innentasche mit Nylon-Reißverschluss

promodoro

E7548 | 7548 **Men´s Performance Jacket C+**

100% Polyester

S, M, L, XL, XXL, 3XL, 4XL, 5XL

Promodoro

AQUA | BLACK | FIRE RED | HEATHER GREY
LIME | NAVY | STEEL GREY (SOLID)

Außenmaterial: 100% Polyester, Mesh-Innenfutter: 100% Polyester | Wasserdicht 5.000 mm | Winddicht und atmungsaktiv 5.000 g/m² / 24h | Stehkragen | Verdeckter 2-Wege-Reißverschluss plus Klettverschlüsse | Abnehmbare Kapuze mit Volumenregulierung vorn und hinten | Verdeckte Napoleontasche mit Reißverschluss | Verstellbare Armabschlüsse mit Klettverschluss | Tunnelzug am Saum mit Kordelstopper innen | Zwei Seitentaschen mit Reißverschluss | Verdeckter Reißverschluss | Reißverschluss und Fixierung für wechselbare Innenjacke | Neutrales Größenetikett | Bedruckbare Fläche innen für Branding | Nähte getaped | PU Beschichtet | Jacken Konzept 6-in-1 | Kombinierbar mit folgenden Artikeln: E7200, E7621, E7820, E7910

promodoro

E7549 | 7549 **Women´s Performance Jacket C+**

100% Polyester

S, M, L, XL, XXL, 3XL

Promodoro

AQUA | BLACK | FIRE RED | HEATHER GREY
LIME | NAVY | STEEL GREY (SOLID)

Außenmaterial: 100% Polyester, Mesh-Innenfutter: 100% Polyester | Femininer Schnitt | Wasserdicht 5.000 mm | Winddicht und atmungsaktiv 5.000 g/m² / 24h | Stehkragen | Verdeckter 2-Wege-Reißverschluss plus Klettverschlüsse | Abnehmbare Kapuze mit Volumenregulierung vorn und hinten | Verdeckte Napoleontasche mit Reißverschluss | Verstellbare Armabschlüsse mit Klettverschluss | Zwei Seitentaschen mit Reißverschluss | Tunnelzug am Saum mit Kordelstopper innen | Verdeckter Reißverschluss | Neutrales Größenetikett | Bedruckbare Fläche innen für Branding | Nähte getaped | PU Beschichtet | Jacken Konzept 6-in-1 | Reißverschluss und Fixierung für wechselbare Innenjacke | Kombinierbar mit folgenden Artikeln: E7622, E7725, E7821, E7911

JAMES & NICHOLSON by daiber

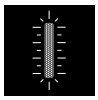

JN1154 | JN1154 **Men´s 3-in-1-Jacket**

100% Polyester

S, M, L, XL, XXL, 3XL

220 g/m²

James&Nicholson

BLACK/BLACK | NAVY/SILVER (SOLID) | OLIVE/BLACK
RED/BLACK | ROYAL/BLACK

Funktionelle Doppeljacke | Drei Tragevariationen | Vielseitig einsetzbar | Fleece-Innenjacke leicht auszippbar | Wind- und wasserdichtes, robustes Material (5.000 mm Wassersäule) | Atmungsaktiv und wasserdampfdurchlässig (5.000 g/m²/24h) | Versiegelte Nähte | Wasser- und schmutzabweisend durch BIONIC-FINISH®ECO | Angeschnittene, regulierbare Kapuze | Unterlegter Front-Reißverschluss mit Kinnschutz | Zwei seitliche Taschen mit Reißverschluss, eine Innentasche | Alle Reißverschlüsse sind wasserdicht | Reflektierende Details an Ärmel und Rückenteil | Reißverschluss zur Rückenveredelung | Pflegeleichte Fleecejacke in Melange-Optik mit kontrastfarbiger Einfassung, passend zur Außenjacke | Zwei seitliche Taschen, Stehkragen

JN1153 | JN1153 **Ladies´ 3-in-1-Jacket**

100% Polyester

XS, S, M, L, XL, XXL

220 g/m²

James&Nicholson

BLACK/BLACK | NAVY/SILVER (SOLID) | OLIVE/BLACK
RED/BLACK | ROYAL/BLACK

Funktionelle Doppeljacke, 3 Tragevariationen, vielseitig einsetzbar, Fleece-Innenjacke leicht auszippbar | Außenjacke: Wind- und wasserdichtes, robustes Material (5.000 mm Wassersäule) | Atmungsaktiv | Wasserdampfdurchlässig (5.000 g/m²/24h) | Versiegelte Nähte | Wasser- und schmutzabweisend durch BIONIC-FINISH®ECO | Angeschnittene, regulierbare Kapuze | Unterlegter Frontreißverschluss mit Kinnschutz | 2 seitliche Taschen mit Reißverschluss, 1 Innentasche | Alle Reißverschlüsse sind wasserdicht | Modische, reflektierende Details an Ärmel und Rückenteil | Reißverschluss zur Rückenveredelung | Fleece-Innenjacke: Pflegeleichte Fleecejacke in Melange-Optik mit kontrastfarbiger Einfassung, passend zur Außenjacke | 2 seitliche Taschen, Stehkragen | Leicht tailliert

REGATTA PROFESSIONAL

RG1300 |TRA130 **Defender III 3-in-1 Jacket**

100% Polyester
S, M, L, XL, XXL, 3XL
220 g/m² Regatta Professional

BLACK/SEAL GREY (SOLID) | NAVY/BLACK | ROYAL BLUE/NAVY

Wasserdichtes Hydrafort Polyester-Gewebe mit angerauter Oberfläche | Nähte getaped | Integrierte Kapuze mit Verstellmöglichkeit | Windschutzleiste mit Klettverschluss | Mesh-Innenfutter | 2 untere Taschen mit Reißverschluss | Verstellbarer Gummizug im Saum | Verstellbare Bündchen | Innenjacke: 220er Symmetry-Fleece mit Antipilling-Ausstattung | Fleece-Bündchen | Verdeckter Reißverschluss im Futter als Zugang zum Besticken

RG1320 |TRA132 **Women´s Defender III 3-in-1 Jacket**

100% Polyester
34 (8), 36 (10), 38 (12), 40 (14), 42 (16), 44 (18), 46 (20)
220 g/m² Regatta Professional

34, 36, 38, 40, 42, 44, 46
BLACK/SEAL GREY (SOLID) | NAVY/BLACK

36, 38, 40, 42, 44, 46
ROYAL BLUE/NAVY

Wasserdichtes Hydrafort Polyester-Gewebe mit angerauter Oberfläche | Nähte getaped | Integrierte Kapuze mit Verstellmöglichkeit | Windschutzleiste mit Klettverschluss | Mesh-Innenfutter | 2 untere Taschen mit Reißverschluss | Verstellbare Bündchen | Verstellbarer Gummizug im Saum | Taillierte Innenjacke: 200er Symmetry-Fleece mit Antipilling-Ausstattung | Fleece-Bündchen | Verdeckter Reißverschluss im Futter als Zugang zum Besticken

REGATTA PROFESSIONAL

RG1430 |TRA143 **Men´s Jacket - Kingsley 3in1**

100% Polyester
S, M, L, XL, XXL, 3XL
160 g/m² Regatta Professional

BLACK | NAVY | OXFORD BLUE

Wasserdichtes und atmungsaktives Isotex 10.000 Stretchgewebe aus 100% Polyester | Dauerhaft wasserabweisendes Finish | Innenfutter teils aus Netz-, teils aus Polyester-Taft-Gewebe | Nähte getaped | Softshell-Innenjacke | Softshell-Stretch Material, innen warm angeraut | Integrierte Kapuze mit Verstellmöglichkeit | Zwei tief angesetzte Reißverschluss-Taschen und eine Reißverschluss-Brusttasche | Windschutzleiste mit Klettverschluss | Verstellbare Bündchen | Verstellbarer Gummizug im Saum | Verdeckter Reißverschluss im Futter als Zugang zum Besticken

RG1440 |TRA144 **Women´s Jacket - Kingsley 3in1**

100% Polyester
36 (10), 38 (12), 40 (14), 42 (16), 44 (18), 46 (20)
160 g/m² Regatta Professional

BLACK | NAVY | OXFORD BLUE

Wasserdichtes und atmungsaktives Isotex 10.000 Stretchgewebe aus 100% Polyester | Dauerhaft wasserabweisendes Finish | Innenfutter teils aus Netz-, teils aus Polyester-Taft-Gewebe | Nähte getaped | Softshell-Innenmaterial | Softshell-Stretch Material, innen warm angeraut | Integrierte Kapuze mit Verstellmöglichkeit | Zwei tief angesetzte Reißverschluss-Taschen und eine Reißverschluss-Brusttasche | Windschutzleiste mit Klettverschluss | Verstellbare Bündchen | Verstellbarer Gummizug im Saum | Verdeckter Reißverschluss im Futter als Zugang zum Besticken | 2 untere Taschen mit Reißverschluss | Shaped Fit

REGATTA PROFESSIONAL

RG1470 |TRA147 **Men´s Benson III Breathable 3 in 1 Jacket**

100% Polyamid
S, M, L, XL, XXL, 3XL, 4XL
145 g/m² Regatta Professional

BLACK | NAVY

Wasserdichtes und atmungsaktives Isotex 10000 beschichtetes Polyestermaterial | Entspricht EN 343 Klasse 3:2 | Winddichtes Material | Mesh-Innenfutter | Nähte getaped | 220er Antipilling-Symmetry-Fleece | Integrierte Kapuze mit Verstellmöglichkeit | Verzierte Windschutzleiste | Verstellbare Bündchen | Zwei Reißverschluss-Taschen und zwei aufgesetzte Taschen | Brusttasche mit Reißverschluss | Taille und Saum mit einstellbarem Kordelzug | Verdeckter Reißverschluss im Futter als Zugang zum Besticken | 2 untere Taschen mit Reißverschluss | Fleece-Bündchen | Verstellbarer Gummizug im Saum

RG148 |TRA148 **Women´s Benson III Breathable 3 in 1 Jacket**

100% Polyamid
34 (8), 36 (10), 38 (12), 40 (14), 42 (16), 44 (18), 46 (20)
145 g/m² Regatta Professional

BLACK | NAVY

Wasserdichtes und atmungsaktives Isotex 10000 beschichtetes Polyestermaterial | Entspricht EN 343 Klasse 3:2 | Winddichtes Material | Mesh-Innenfutter | Nähte getaped | 220er Antipilling-Symmetry-Fleece | Integrierte Kapuze mit Verstellmöglichkeit | Verzierte Windschutzleiste | Verstellbare Bündchen | Zwei Reißverschluss-Taschen und zwei aufgesetzte Taschen | Brusttasche mit Reißverschluss | Taille und Saum mit einstellbarem Kordelzug | Verdeckter Reißverschluss im Futter als Zugang zum Besticken | 2 untere Taschen mit Reißverschluss | Fleece-Bündchen | Verstellbarer Gummizug im Saum

ST129 | XR-6 **Men´s Magellan System Jacket**

S, M, L, XL, XXL, 3XL, 4XL, 5XL

Stormtech

S, M, L, XL, XXL, 3XL, 4XL, 5XL

BLACK GRAPHITE

S, M, L, XL, XXL, 3XL

NAVY

Abnehmbare, mehrfach verstellbare Kapuze und innovative Einhand-Technologie zur schnellen Einstellung des Saums | Voll versiegelte Nähte

ST113 | SSJ-1 **Atmospere 3-in-1 System Jacket**

Außen: 97% Polyester / 3% Elasthan, Wattierung: 100% Polyester

S, M, L, XL, XXL, 3XL

Stormtech

BLACK/GRANITE NAVY/GRANITE

STORMTECH H2XTREME® 5,000 / 5,000 wasserdichte und atmungsaktive Außenschicht | Mit Reißverschluss heraustrennbares Innenfutter aus Polyester | Mittiger Reißverschluss vorn | Ausgeformte, einstellbare Kapuze | Verschweißte, einstellbare Manschetten | Abnehmbare Kapuze | Einstellbarer Saum mit Zugkordel und verlängertem Rücken | Reißverschluss-Taschen mit Windschutzleisten | Innentasche für Musikplayer etc. innen | Außentasche für Musikplayer etc. | Nackenwärmer, Kinnschutz und Handwärmtaschen aus gebürstetem Trikot | Kinnschutz aus gebürstetem Trikot | Durchgehende Windschutzleiste mit Druckknöpfen | Zugang zur Bestickung

ST124 | TPX-3 **Men´s Vortex HD 3-in-1 System Parka**

100% Polyester

S, M, L, XL, XXL, 3XL

Stormtech

BLACK NAVY

100% Polyester, 160 g/ m² - mit Polar-Fleece-Einlage mit Reißverschluss aus 100% Polyester und Taftfutter, 278 g/ m² | Wasserbeständigkeit 600mm, Atmungsfähigkeit 1.000g/m² | Extreme Kälte 0 °C (32°F) bis -20 °C (-4°F) | D / W / R Außenschicht | Antipilling-Fleece-Futter zum Herausnehmen | Verstaubare Kapuze | Durchgehende Windschutzleiste mit Druckknöpfen | Reflektierender Besatz | Brusttasche mit Reißverschluss | Cargotaschen | Innen-Sicherheitstasche mit Reißverschluss

RG154 | TRA154 **Honestly Made Recycled 3in1 Jacket**

100% Polyester

XS, S, M, L, XL, XXL, 3XL

105 g/m²

Regatta Honestly Made

BLACK/BLACK NAVY/NAVY

100 % recyceltes, wasserdichtes und atmungsaktives Isotex-Stretch-10.000-Polyestergewebe mit einer Membran aus recyceltem TPU, versiegelten Nähten und einer wasserabweisenden DWR-Oberfläche (Durable Water Repellent) für Schutz bei jedem Wetter | Interaktive Softshell-Innenjacke aus 100 % recyceltem Polyester | Verdeckte Kapuze, 2 untere Taschen mit Reißverschluss und Brusttasche mit Reißverschluss | Versteckter Reißverschluss im Futter für Stickereien und verstellbare Schnürsenkel am Saum | Hergestellt aus mindestens 50 Kunststoffflaschen

RG156 | TRA156 **X-Pro Evader III 3in1 Jacket**

100% Polyester

S, M, L, XL, XXL, 3XL

108 g/m²

Regatta Professional

BLACK/OXFORD BLUE OXFORD BLUE/BLACK

Wasserdichtes und atmungsaktives Isotex-10.000-Stretch-Ripstop-Gewebe an der Außenbekleidung, zertifiziert nach DIN-Norm EN343 3:2, versiegelte Nähte und eine wasserabweisende DWR-Oberfläche (Durable Water Repellent) für Schutz bei jedem Wetter | Die RFID-Schutztaschen blockieren Scanner, schützen Ihre Daten und verringern das Risiko von digitalem Diebstahl | Vollständig isolierte Innenjacke mit thermo-reflektierendem Futter für Wärmebeständigkeit | Verstaubare Kapuze, die im Kragen verborgen ist | 2 untere Taschen mit Reißverschluss und 2 wasserdichte Brusttaschen mit Reißverschluss | Wasserdichter Reißverschluss vorne in der Mitte | Versteckter Reißverschluss im Futter für Stickereien und verstellbare Schnürsenkel an Gesicht und Saum | Reflektierende Details an den Ärmeln und am Rücken

RT68 | R068X **3-in-1 Zip & Clip Jacket**

100% Polyester

XS, S, M, L, XL, XXL, 3XL, 4XL

Result

XS, S, M, L, XL, XXL, 3XL, 4XL

BLACK NAVY

XS, S, M, L, XL, XXL

BOTTLE RED ROYAL

Wind- und wasserdichte (4,000 mm) 3-in-1 Jacke | Außen: 230 g/m² 100% Polyester StormDri 4000 mit PVC Beschichtung | Innenjacke: 280 g/m² Active Fleece / 100% Polyester | Futter: Oberer Rumpf – Polyesternetz / Unterer Rumpf und Ärmel – 190T Nylon-Taft in Black | Doppelt gesteppte, versiegelte Nähte | Verdeckte Komfort-Kapuze im Kragen mit Kinnschutz und verstellbarem Kordelzug | Stabiler, durchgehender 2-Wege-Reißverschluss an der Vorderseite | Zip-und-Clip-System zur Befestigung der Innenjacke | Zwei geräumige Seitentaschen, zwei große Brusttaschen | Elastische Bündchen mit verstellbarem Klettverschluss | Saum mit verstellbarem Kordelzug und zweifach-Windbremse mit Knopfverschluss | Ventilationsöffnung unter den Ärmeln | Knitter- und faltenfreies Material | Durchgehender Reißverschluss und elastische Bündchen | Veredelungszugang: Verdeckte Reißverschlüsse an innerer Rückseite und im linken Brustbereich

RT236 | R236X **3-in-1 Transit Jacket With Printable Softshell Inner**

100% Polyester

XS, S, M, L, XL, XXL, 3XL, 4XL

Result Core

BLACK NAVY RED

Außenjacke: Wasserdicht bis 3.000 mm | Windabweisend | Nähte getaped | Innentaschen | Brusttasche mit Reißverschluss | Durchgehender 2-Wege-Reißverschluss vorne | Vordertaschen seitlich | Reflektierende Details | Windschutzleiste mit Klettverschluss | Verdeckte Kapuze mit Kordelzug | Zweiter Reißverschluss innen zum Befestigen der Innenjacke | Softshell-Innenjacke: Wasserabweisend | Windabweisend | Atmungsaktiv | Fronttaschen mit Reißverschluss | Elastische Ärmelbündchen | Innenjacke: 280 g/m² 2-lagiges Softshell Material aus 100% Polyester

RT400 | R400M **Men´s 3-in-1 Journey Jacket With Soft Shell Inner**

100% Polyester

S, M, L, XL, XXL, 3XL, 4XL

Result

BLACK/BLACK NAVY/BLACK RED/BLACK ROYAL/BLACK

Herren 3-in-1-Journey-Jacke mit Softshell-Innenjacke | Wasserdicht bis 3.000 mm | Atmungsaktiv 3.000 g/m² / 24h | Windabweisend | Außenjacke: Durchgehender 2-Wege-Reißverschluss vorne | Windschutzleiste mit Klettverschluss und Druckknöpfen | Front- und Brusttasche mit Reißverschluss | Elastische Ärmelbündchen mit Klettverschluss | Abnehmbare, verstellbare Kapuze mit reflektierendem Schirm | Saum mit verstellbarem, elastischen Kordelzug | Ripstop Material | Kragen mit Trikotfutter | Nähte getaped | Zweiter Reißverschluss innen zum Befestigen der Innenjacke | Softshell Innenjacke: Durchgehender Reißverschluss vorne | Innen- und Seitentaschen | Gerader Ärmelabschluss

RT400F | R400F **Women´s 3-in-1 Journey Jacket With Soft Shell Inner**

100% Polyester

XS (8/34), S (10/36), M (12/38), L (14/40), XL (16/42), XXL (18/44), 3XL (20/46)

Result

BLACK/BLACK NAVY/BLACK RED/BLACK ROYAL/BLACK

Damen 3-in-1-Journey-Jacke mit Softshell-Innenjacke | Wasserdicht bis 3.000 mm | Atmungsaktiv 3.000 g/m² / 24h | Windabweisend | Außenjacke: Durchgehender 2-Wege-Reißverschluss vorne | Windschutzleiste mit Klettverschluss und Druckknöpfen | Front- und Brusttasche mit Reißverschluss | Elastische Ärmelbündchen mit Klettverschluss | Abnehmbare, verstellbare Kapuze mit reflektierendem Schirm | Saum mit verstellbarem, elastischen Kordelzug | Ripstop Material | Kragen mit Trikotfutter | Nähte getaped | Taillierte Passform | Zweiter Reißverschluss innen zum Befestigen der Innenjacke | Softshell Innenjacke: Durchgehender Reißverschluss vorne | Innen- und Seitentaschen | Gerader Ärmelabschluss | Taillierte Passform

RT215X | R215X 3-in-1 Jacket With Quilted Bodywarmer

100% Polyester

XS, S, M, L, XL, XXL, 3XL, 4XL

Result Core

BLACK | NAVY

StormDri 2000 - Wasserdicht bis 2.000 mm | Komplett verschweißte Nähte | Zwei Taschen vorne mit Regenblende | Innentasche rechts in Außenjacke | Integrierte Kapuze | Durchgehender Reißverschluss an Außenjacke und Innenweste | Elastische, einstellbare Manschetten | Zwei Seitentaschen an Innenweste | Außenjacke Oberfläche: 190T Polyester mit einer Beschichtung aus Storm-Dri 2000 | Außenjacke Futter: 100% Polyester Netzfutter | Außenjacke Ärmelfutter: Taft aus 100% Polyester | Innenweste Oberfläche: 2x2 Diamantstepp 210T / Taft aus 100% Polyester mit AC-Beschichtung | Innenweste Futter: Wattierung aus 100% Polyester 140g/m² | Innenweste Innenfutter: 190T Polyester-Taft | Windabweisend

KX809 | KXPJ Robust 4-in-1 Workwear Pilot Jacket Oslo

60% Baumwolle / 40% Polyester, Innenfutter: 100% Polyester

XS, S, M, L, XL, XXL, 3XL, 4XL, 5XL

245 g/m² Korntex

XS, S, M, L, XL, XXL, 3XL, 4XL, 5XL

BLACK | NAVY

XS, S, M, L, XL, XXL, 3XL

BLUE | GREEN | RED | WHITE

Pilotenjacke aus abriebfestem Baumwoll-Polyester-Mischgewebe, PU-Beschichtung | Zwei Brusttaschen, große Smartphonetasche, zwei Hüfttaschen, Armbüro, Innentasche | Optional mit Reißverschluss abnehmbarer Polyesterfellkragen | Optional mit Reißverschluss herausnehmbares Innenfutter | Optional mit Reißverschluss abnehmbare Ärmel | Kein Außenlabel am Produkt: Geeignet zum Rebranding | Veredelungszugang zum einfachen Bedrucken | Mit EAN Barcode ausgestattet | Einzeln in Polybeutel verpackt

RG150 | TRA150 Classic 3-in-1 Jacket

100% Polyester

S, M, L, XL, XXL, 3XL

195 g/m² Regatta Professional

BLACK/BLACK | CLASSIC RED/BLACK | NAVY/NAVY | SEAL GREY/SEAL GREY

Wasserdichtes Hydrafort 5000 Polyester-Gewebe, angeraut | Innenfutter aus Polyester-Taftgewebe | Winddichtes Material | Verstärkte, kritische Nähte | Innenjacke: 220er Symmetry-Fleece mit Antipilling-Ausstattung | Integrierte Kapuze mit Verstellmöglichkeit | Verstellbare Bündchen | 2 untere Taschen mit Reißverschluss | Klettverschluss am Saum als Veredelungszugang | Innenjacke: Interaktive Option, zwei tief eingesetzte Taschen

RG152 | TRA152 Women´s Classic 3in1 Jacket

100% Polyester

36 (10), 38 (12), 40 (14), 42 (16), 44 (18), 46 (20)

195 g/m² Regatta Professional

BLACK/BLACK | NAVY/NAVY

Wasserdichte Hydrafort 5000 Polyesterqualität | Verdeckte Kapuze, verstellbare Ärmelabschlüsse und Reißverschlusstaschen mit Klettverschluss am Saum für Stickereien | Innen: 210 Anti-Pilling-Symmetrie-Fleece | Innenseite aus Fleece mit zwei unteren Reißverschlusstaschen | Nähte getaped | Windabweisend

BY080 503

09 Freizeit

PULLOVER & STRICKWAREN 485
HEMDEN & BLUSEN 487
KLEIDER 492
HOSEN & SHORTS 495
SWEAT HOSEN / JOGGER 501
BADEHOSEN 515
UNTER- & NACHTWÄSCHE 517
REGENSCHUTZ & SICHTBARKEIT 532
SCHUHE 537

S9080 | ST9080 **Knit Long Sleeve Sweater**

58% Polyester / 37% Viskose / 5% Elasthan

S, M, L, XL, XXL

210 g/m² Stedman®

DARK GREY MELANGE | LIGHT GREY MELANGE | MARINA BLUE MELANGE

Eleganter Langarm-Pullover für Herren aus angenehm weichem Polyester-Viskose-Elasthan-Gemisch | Gebürstete Außenseite | Schmaler Kragen aus gleichem Material | Nackenband | Seitennähte | Kleines Größenetikett im Nacken | Pflegeetikett in der Seitennaht

S9180 | ST9180 **Knit Long Sleeve Sweater Women**

58% Polyester / 37% Viskose / 5% Elasthan

S, M, L, XL

210 g/m² Stedman®

DARK GREY MELANGE | LIGHT GREY MELANGE | MARINA BLUE MELANGE

Eleganter Langarm-Pullover für Damen aus angenehm weichem Polyester-Viskose-Elasthan-Gemisch | Angeraute Außenseite | Schmaler Kragen aus gleichem Material | Nackenband | Seitennähte | Kleines Größenetikett im Nacken | Pflegeetikett in der Seitennaht

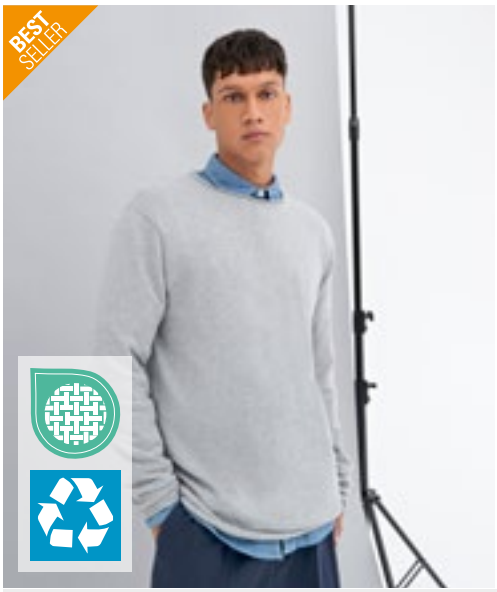

EA060 | EA060 **Arenal Sustainable Sweater**

70% Baumwolle / 30% Polyester

XS, S, M, L, XL, XXL

227 g/m² Ecologie

BLACK | CHARCOAL | HEATHER GREY | NAVY

70% recycelte Baumwolle aus Fabrikausschuss / 30% recyceltes Polyester | Feinstrick | Eingesetzte Ärmel | Gerollter Kragen, Bund und Saum | Modische Passform | Ripp-Kragen | Nackenband | Saum und Ärmel mit Zwillingsnadel-Detail | Größenetikett nur für einfaches Rebranding

EA062 | EA062 **Taroko Sustainable Sweater**

70% Baumwolle / 30% Polyester

XS, S, M, L, XL, XXL

440 g/m² Ecologie

BLACK | NAVY

70% recycelte Baumwolle / 30% recyceltes Polyester | Rundhalsausschnitt | Eingesetzte Ärmel | Gerippte Bündchen und Saum mit Perlmuster | Modische Passform | Größenetikett nur für einfaches Rebranding

EA080 | EA080 **Iguazu Sustainable Knitted Hoodie**

70% Baumwolle / 30% Polyester

XS, S, M, L, XL, XXL

440 g/m² Ecologie

CHARCOAL/BLACK | HEATHER GREY/CHARCOAL | NAVY/HEATHER GREY

70% recycelte Baumwolle / 30% recyceltes Polyester | Zwei-Farben-Optik | Eingesetzte Ärmel | Ripp-Bündchen und-Kragen | Kapuze mit Kordelzug | Fangmuster | Modische Passform | Größenetikett nur für einfaches Rebranding

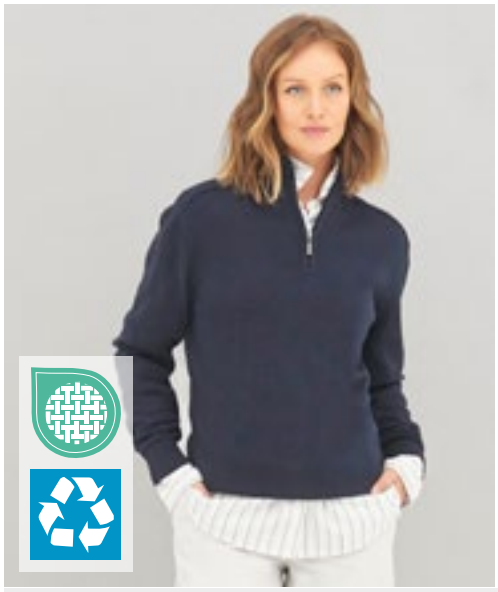

EA061 | EA061 **Wakhan 1/4 Zip Sustainable Sweater**

70% Baumwolle / 30% Polyester

XS, S, M, L, XL, XXL

340 g/m² Ecologie

BLACK | CHARCOAL | HEATHER GREY | NAVY

70% recycelte Baumwolle aus Fabrikausschuss / 30% recyceltes Polyester | Kragen mit ¼-Reißverschluss | Eingesetzte Ärmel | Ripp-Bündchen und-Kragen | Modische Passform | Größenetikett nur für einfaches Rebranding

TJ6010N | 6010 **Men's Half Zip**

50% Wolle / 50% Polyacryl

S, M, L, XL, XXL, 3XL

Tee Jays

BLACK | GREY MELANGE | NAVY

Viertel-Reißverschluss | Modisch | Leicht taillierter Schnitt | Hochwertiges italienisches Merino-/Polyacrylgarn | Ripp-Strick an Saum und Bündchen | SBS-Reißverschluss | Waschbar bis 40 °C (Wollwaschprogramm)

RG0673 | TRF673 **Solomon Zip-Neck Knitted Pullover**

32% Polyacryl / 25% Wolle / 23% Baumwolle / 11% Polyamid / 8% Polyester / 1% Elasthan

S, M, L, XL, XXL, 3XL

Regatta Professional

DARK GREY MARL | NAVY MARL

Viertel-Reißverschluss | Kragen, Bündchen und Saum aus Rippstrick | Herausrennbares Etikett

L03989 | 03989 **Unisex Checkered Overshirt Noah**

100% Baumwolle, Innen+Füllung: 100% Polyester

0 (XS/S), 1 (M/L), 2 (XL/XXL), 3 (3XL/4XL)

SOL´S

GREEN EMPIRE | MEDIUM BURGUNDY | ROYAL BLUE 241

Außen: 100% Baumwoll-Flanell / innen: 100% recycelter Polyester-Taft 210T / Füllung: 100% recycelter Polyester (120 g/m² am Körper; 90 g/m² an den Ärmeln) | Flanell 180 | Hauptverschluss mit Knöpfen | Hemdkragen | Seitentaschen | Zwei aufgesetzte Brusttaschen mit Knöpfen | Geknöpfte Bündchen mit Schlitz | Innere Brusttasche links mit Klettverschluss | Steppfutter | Innerer Reißverschluss am unteren Rücken für eine individuelle Anpassung | Auf der Rückseite verlängert für eine bequeme Passform

SFM560 | SF560 **Men´s Brushed Check Casual Shirt**

65% Polyester / 35% Viskose

S, M, L, XL, XXL

120 g/m² SF Men

BURGUNDY CHECK | NAVY CHECK

Herausreißbares Label | Weiches, schmal geschnittenes Hemd | Schmaler Button-down-Kragen, abgerundeter Saum | Doppelnaht- und Abstepp-Details | Rückenpasse | 1-Knopf-Manschette | Mattglänzende, perlmuttartige Knöpfe | Twill, gebürstet

BYB4002 | 4002 **Check Shirt**

100% Baumwolle

S, M, L, XL, XXL, 3XL, 4XL, 5XL

136 g/m² Build Your Brandit

BLACK-GREY | BLACK-WHITE | NAVY-RED | RED-BLACK

Flanellhemd | Kariert

NP500 | EXP50F **Unisex Flannel Shirt**

60% Baumwolle / 40% Polyester

XS, S, M, L, XL, XXL, 3XL

200 g/m² Independent

CHARCOAL HEATHER/BLACK | GREY HEATHER/BLACK | OLIVE/BLACK | RED/BLACK

Flanell aus Baumwoll-Polyester-Gemisch | Superweich und strapazierfähig, fühlt sich hochwertig an | Zwei Fronttaschen mit Öffnung nach oben | Doppellagige Rückenpasse | Knopfverschluss | Rollup-Ärmelschlitze | Abreißetikett im Nacken

BY152 | BY152 **Denim Shirt**

100% Baumwolle
S, M, L, XL, XXL, 3XL, 4XL, 5XL

Build Your Brand

BLACK WASHED

Hemdkragen, aufgesetzte Knopfleiste und Ärmelmanschetten | Klassischer Look | Jeans-Qualität | Regular Fit | Eingesetzte Ärmel | Knöpfe in Horn-Optik | Zwei Taschen auf der Brust

JHK200 | SHATULUM **Camisa Tulum Shirt**

100% Baumwolle
S, M, L, XL, XXL

JHK

BROWN | MINT GREEN | NAVY | SKY | WHITE

Flammgarn-Baumwolle | Langarm-Hemd | Ohne Knöpfe am Kragen | Knopfleiste mit Falte | Manschetten mit zwei Knöpfen | Unten abgerundet

L02100 | 02100 **Men´s Denim Shirt Barry**

100% Baumwolle
S, M, L, XL, XXL, 3XL
170 g/m²

SOL´S

DENIM BRUT

Raw Denim | Klassische Schnittführung | Button-Down-Kragen | Knopfleiste mit sieben Knöpfen | Aufschlag im Kapuzinerstil mit Knöpfen | Abgerundete Manschetten mit einem Knopf | Eine Brusttasche

L02101 | 02101 **Women´s Denim Shirt Barry**

100% Baumwolle
XS, S, M, L, XL, XXL
170 g/m²

SOL´S

DENIM BRUT

Raw Denim | Passgenauer Schnitt | Abnäher an Brust und Rücken | Klassischer Kragen | Knopfleiste mit sieben Knöpfen | Aufschlag im Kapuzinerstil mit Knöpfen | Abgerundete Manschetten mit einem Knopf | Eine Brusttasche

TJ4002 | 4002 **Men´s Casual Twill Shirt**

100% Baumwolle
S, M, L, XL, XXL, 3XL, 4XL
166 g/m² Tee Jays

INDIGO

Shaped Fit | Button-Down-Kragen | Kragen und Bündchen nahtgeschweißt | Rückenpasse mit Kellerfalte | Aufhänger innen | Abgerundeter Saum | Knöpfe mit „Tee Jays“-Branding

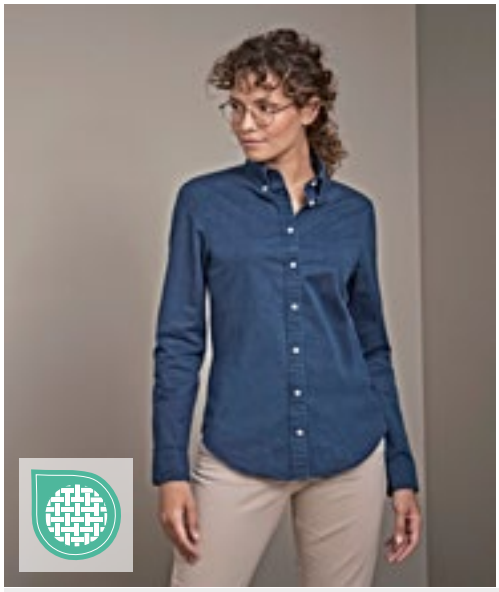

TJ4003 | 4003 **Women´s Casual Twill Shirt**

100% Baumwolle
XS, S, M, L, XL, XXL, 3XL
166 g/m² Tee Jays

INDIGO

Shaped Fit | Button-Down-Kragen | Kragen und Bündchen nahtgeschweißt | Rückenpasse mit Kellerfalte | Aufhänger innen | Abgerundeter Saum | Knöpfe mit „Tee Jays“-Branding

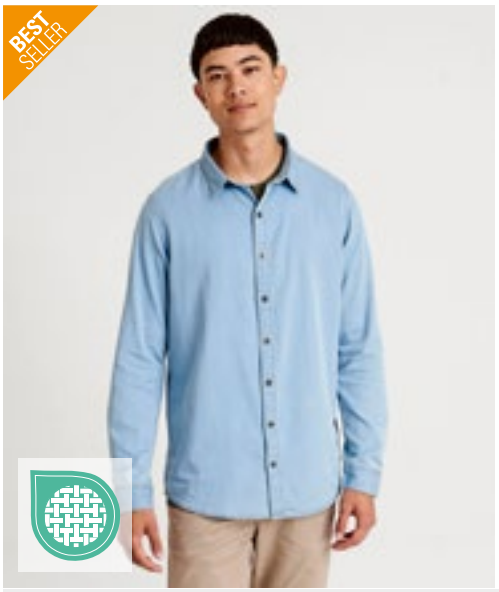

SD040 | SD040 **Jack Denim Shirt**

100% Baumwolle
S, M, L, XL, XXL
So Denim

BLACK DARK BLUE LIGHT BLUE

Satin-Gewebe | Umgeschlagener Saum mit einfacher Naht | Hervorgehobene Doppelnähte an Seite, Arm und Bund | Hervorgehobene Einfachnaht an Armausschnitt, Kragen und vorderer Knopfleiste | 2-Knopf-Manschette am Ärmelbündchen | Knopfleiste mittig vorne | Moderner, schmaler Kragen | Lange Ärmel | Passe am hinteren Schulterteil | Ohne Tasche, um eine maximale Druckfläche zu schaffen

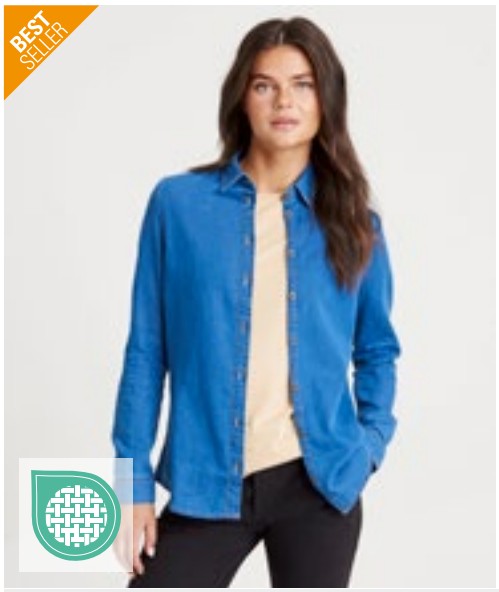

SD045 | SD045 **Lucy Denim Shirt**

100% Baumwolle
XS, S, M, L, XL
154 g/m² So Denim

BLACK DARK BLUE LIGHT BLUE

Satin-Gewebe | Umgeschlagener Saum mit einfacher Naht | Hervorgehobene Doppelnähte an Seite, Arm und Bund | Hervorgehobene Einfachnaht an Armausschnitt, Kragen und vorderer Knopfleiste | 2-Knopf-Manschette am Ärmelbündchen | Knopfleiste mittig vorne | Moderner, schmaler Kragen | Langärmelig | Passe am hinteren Schulterteil | Ohne Tasche, um eine maximale Druckfläche zu schaffen

Neutral
Certified Responsibility

NE67001 | O67001 **Men´s Twill Shirt**

80% Baumwolle / 20% Polyester

S, M, L, XL, XXL, 3XL

210 g/m² Neutral

BLACK | BOTTLE GREEN | NAVY

Fairtrade-zertifizierte Baumwolle | Zertifizierte, gekämmte Bio-Baumwolle | Köperbindung | 20 % Recycling-Polyester für verbesserte Haltbarkeit | Knöpfe aus gepresster Baumwolle

BUILD YOUR Brandit
INDIVIDUAL WEAR

>3XL

BYB9373 | 9373 **Vintage Shirt Long Sleeve**

100% Baumwolle

S, M, L, XL, XXL, 3XL, 4XL, 5XL

235 g/m² Build Your Brandit

BLACK | OLIVE

Langarm | Vintage washed look | Used-Optik | Schulterklappen | Große Brusttaschen | Klassischer Kragen

BURNSIDE

60°

BU9247 | 9247 **Woven Texture Shirt**

55% Baumwolle / 45% Polyester

S, M, L, XL, XXL, 3XL

112 g/m² Burnside

BLACK (WHITE HEATHER) | BLUE (WHITE HEATHER) | RED (WHITE HEATHER)

Zwei Brusttaschen mit Patten | Absteppung vorn und an der Passe | In Blau und Rot mit schwarz abgesetztem Innenkragen | Einfassung an Ärmelabschlüssen und Saum

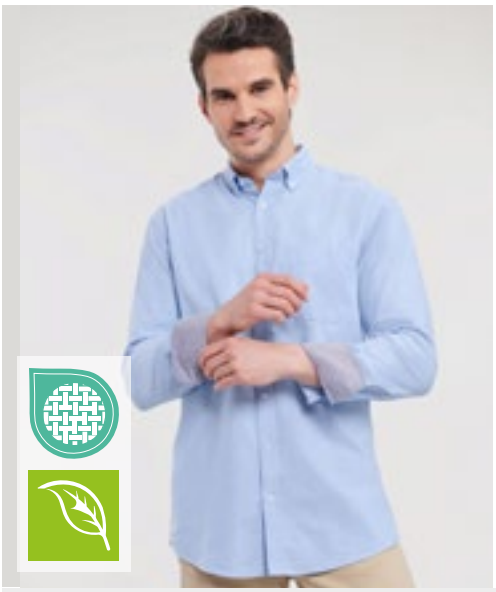

RUSSELL COLLECTION

>3XL

EASY CARE

Z920 | R-920M-0 **Men´s Long Sleeve Tailored Washed Oxford Shirt**

100% Baumwolle

S (37/38), M (39/40), L (41/42), XL (43/44), XXL (45/46), 3XL (47/48), 4XL (49/50)

130 g/m² Russell Collection

OXFORD BLUE/OXFORD NAVY | OXFORD NAVY/OXFORD BLUE | OXFORD RED/CREAM
WHITE/OXFORD BLUE

Pflegeleicht (Easy Care) | Button-Down Kragen | 100% Bio-Baumwolle | Stück gewaschen | Modische Kontraste: Manschette (Innenseite), Kragen (Innenseite) | Farblich abgesetzte Knöpfe | Brusttasche links | Modische abnehmbare Lasche zur optionalen Fixierung von Krawatten oder Brillen | Abgerundete, mit zwei Knöpfen verstellbare Manschetten | Abgerundeter Saum

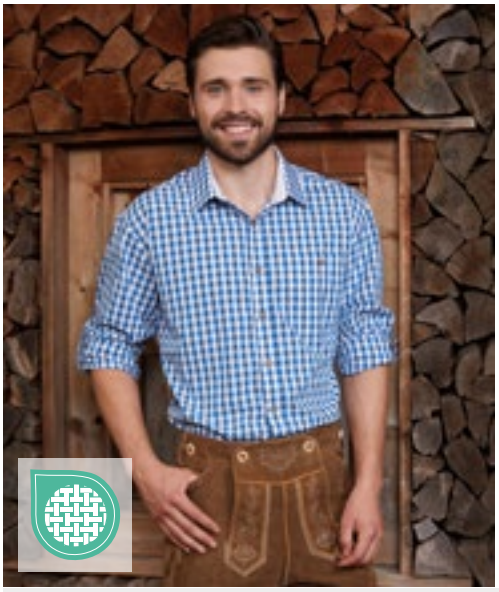

EASY CARE

EASY

JN638 | JN638 **Men´s Traditional Shirt**

100% Baumwolle
S, M, L, XL, XXL, 3XL
100 g/m² James&Nicholson

GREEN/WHITE | RED/WHITE | ROYAL/WHITE

Herren-Hemd im klassischen Trachtenlook | Hochwertige, bügelleichte Popeline-Qualität mit Easy-Care Finish | Ärmel zum Hochkrempeln mit Lasche und Knopf | Abgerundeter Saum |Trachtenknöpfe aus Horn-Imitat | Classic fit | Leicht tailliert | Brusttasche | Zwei Rückenfalten

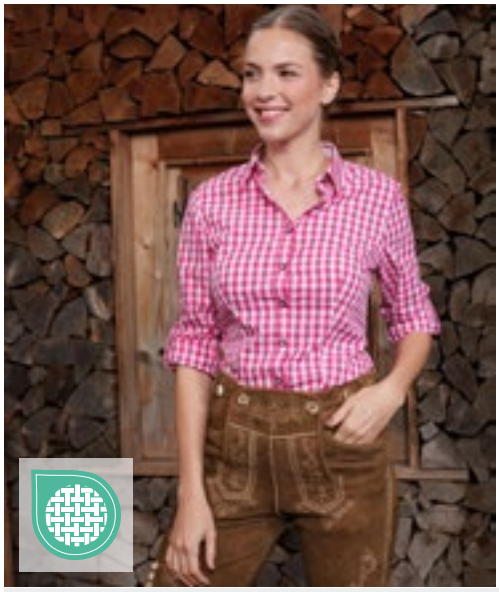

EASY CARE

EASY

JN637 | JN637 **Ladies´ Traditional Shirt**

100% Baumwolle
XS, S, M, L, XL, XXL
100 g/m² James&Nicholson

GREEN/WHITE | PURPLE/WHITE | RED/WHITE | ROYAL/WHITE

Damen-Bluse im klassischen Trachtenlook | Hochwertige, bügelleichte Popeline-Qualität mit Easy-Care Finish | Ärmel zum Hochkrempeln mit Lasche und Knopf | Abgerundeter Saum | Trachtenknöpfe aus Horn-Imitat | Taillierter, femininer Schnitt

BEST SELLER

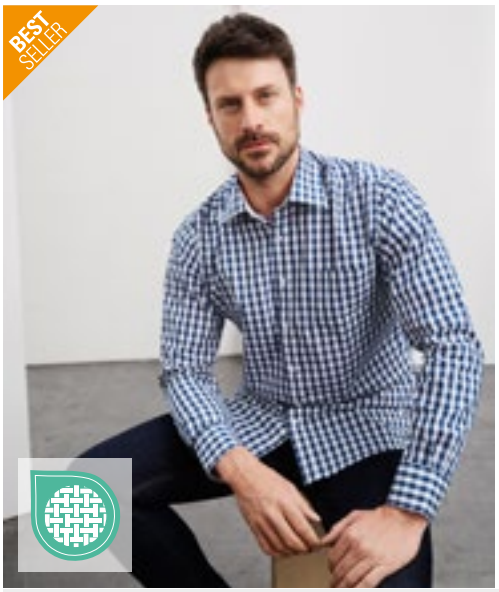

EASY CARE

EASY

JN617 | JN617 **Men´s Checked Shirt**

100% Baumwolle
S, M, L, XL, XXL, 3XL
100 g/m² James&Nicholson

BLACK/WHITE | BORDEAUX/WHITE | FOREST GREEN/WHITE
GLACIER BLUE/WHITE | GREEN/WHITE | NAVY/RED/NAVY/WHITE
NAVY/WHITE | RED/WHITE | ROYAL/WHITE
TURQUOISE/WHITE

Modisches Karoshirt mit Uni-Einsätzen an Kragen und Manschette | Hochwertige, bügelleichte Popeline-Qualität mit Easy-Care Finish | Abgerundeter Saum | Classic Fit | Leicht tailliert | Brusttasche 13 x 15 cm | 2 seitliche Rückenfalten

BEST SELLER

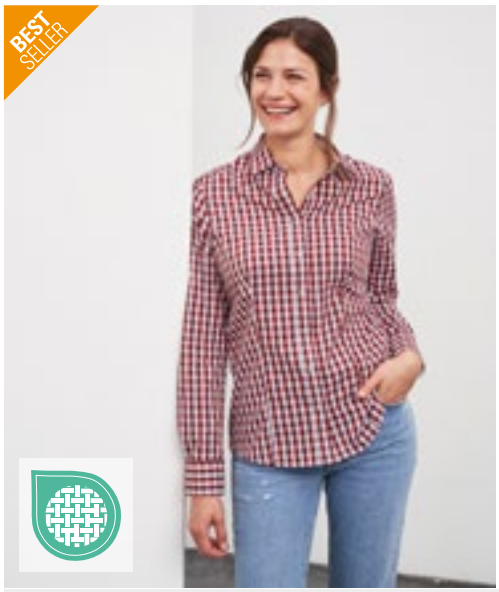

EASY CARE

EASY

JN616 | JN616 **Ladies´ Checked Blouse**

100% Baumwolle
XS, S, M, L, XL, XXL
100 g/m² James&Nicholson

BLACK/WHITE | BORDEAUX/WHITE | DARK ORANGE/WHITE
FOREST GREEN/WHITE | GLACIER BLUE/WHITE | GREEN/WHITE
NAVY/RED/NAVY/WHITE | NAVY/WHITE | RED/WHITE
ROYAL/WHITE | TURQUOISE/WHITE

Modisches Karoshirt mit Uni-Einsätzen an Kragen und Manschette | Hochwertige, bügelleichte Popeline-Qualität mit Easy-Care Finish | Abgerundeter Saum | Taillierter, femininer Schnitt

mantis

P99 | M99 **Women´s Loose Fit T Dress**

100% Baumwolle
S, M, L, XL
150 g/m² Mantis

BLACK | WHITE

Zertifizierung als Bio-Baumwolle in Arbeit | Single Jersey | Weiter Halsausschnitt | Abgerundeter Saum | Oberhalb Knielänge | Kurze, nahtlose Flügel-Ärmel | Abreißetikett

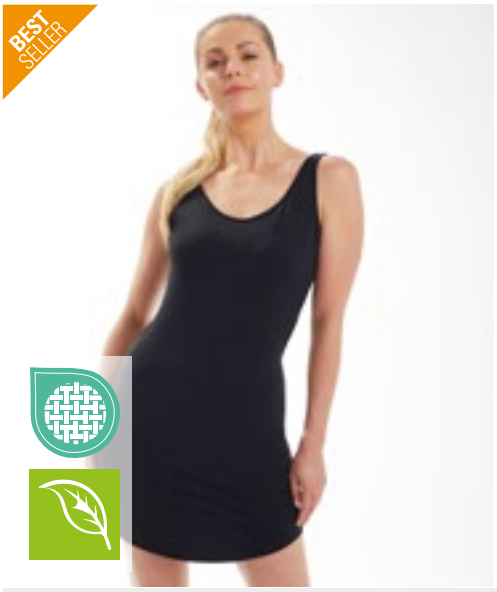

mantis

P116 | M116 **Curved Vest Dress**

100% Baumwolle
S, M, L, XL
150 g/m² Mantis

BLACK | WHITE

Zertifizierung als Bio-Baumwolle in Arbeit | Single Jersey | Breite Träger | U-Ausschnitt vorn und hinten | Eingefasst an Hals- und Armausschnitt | Schlankeres, über dem Knie endendes Unterhemd | Abreißetikett

Neutral®
Certified Responsibility™

NE81020 | O81020 **Ladies´ Long Length T-Shirt**

100% Baumwolle
XS, S, M, L, XL, XXL
155 g/m² Neutral

BLACK | DUSTY INDIGO | DUSTY MINT
MILITARY | NAVY | RED
SPORT GREY | WHITE

Fairtrade-zertifizierte Baumwolle | Zertifizierte, gekämmte Bio-Baumwolle | Single Jersey Strick | Extra lang geschnitten | Elasthan Ripp am Halsausschnitt | Nackenband innen

SF104 | SK104 **Women´s Stretch Vest Dress**

96% Baumwolle / 4% Elasthan

S, M, L, XL

190 g/m² SF Women

BLACK | WHITE

Weiter Halsausschnitt | Extra lang geschnitten | Stretch-Material für optimalen Sitz und Formbeständigkeit | Eingefasst an Hals- und Armausschnitt | Kann als langes Shirt oder Kleid getragen werden

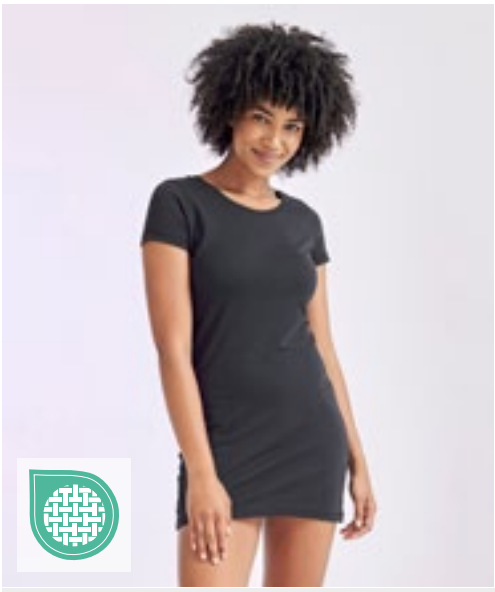

SF257 | SK257 **Women´s T-Shirt Dress**

100% Baumwolle

S, M, L, XL

180 g/m² SF Women

BLACK | WHITE

U-Ausschnitt | Flügelärmel | Taillierter Schnitt | Single Jersey | Kann als langes Shirt oder Kleid getragen werden

BY101 | BY101 **Ladies´ Turtle Extended Shoulder Dress**

100% Baumwolle (Heather Grey: 90% Baumwolle / 10% Viskose)

XS, S, M, L, XL, XXL, 3XL, 4XL, 5XL

200 g/m² Build Your Brand

BLACK	BLUE MINT	DUSK ROSE
HEATHER GREY	LIGHT ASPHALT	LIGHT MINT
LILAC	MAGIC SALVIA	OCEAN BLUE
OLIVE	PINK	SOFT SALVIA
SOFT YELLOW	WHITE	

Mix aus T-Shirt und Kleid | Baumwollgewebe | Überschnittene Schultern | Mini-Stehkragen | Turn-up-Sleeves

BY214 | BY214 **Ladies Tee Dress**

100% Baumwolle

XS, S, M, L, XL, XXL, 3XL, 4XL, 5XL

200 g/m² Build Your Brand

BLACK | LIGHT ASPHALT | LIGHT NAVY | WHITE | WHITE SAND

Feiner Rundhalsausschnitt | Kurze Ärmel | Leicht ausgestellte A-Form | Mini-Länge | Loose Fit

BY181 | BY181 **Ladies´ Organic Oversized Slit Tee Dress**

100% Baumwolle

XS, S, M, L, XL, XXL, 3XL, 4XL, 5XL

180 g/m² Build Your Brand

BLACK | DUSK ROSE | WHITE

Bio-Baumwolle | Single Jersey | Oversized fit | Rundhals | Seitschlitz rechts | Teilungsnaht an der Taille | Überschnittene Schultern

P142 | M142 **Women´s Hoodie Dress**

80% Baumwolle / 20% Polyester

S, M, L, XL

280 g/m² Mantis

BLACK

Zertifizierung als Bio-Baumwolle in Arbeit/ Recyceltes Polyester (rPET) | French Terry | Legere Oversize-Passform | Lang geschnitten | Extralange Bündchen mit Daumenloch | Tief angesetzte Ärmel | Extralange Kordeln | 3-teilige, ungefütterte Kapuze | Seitenschlitze | Abreißetikett

JH015 | JH015 **Hoodie Dress**

80% Baumwolle / 20% Polyester (Heather Grey: 75% Baumwolle / 25% Polyester)

XS, S, M, L, XL, XXL

280 g/m² Just Hoods

HEATHER GREY | JET BLACK

Lockerer Damenschnitt | Lang geschnittenes Design | Zwillingsnadelstich-Detail | Doppellagige Kapuze | Gebürstetes Innenvlies | Kängurutasche | Flache Zugkordeln | Weiches Baumwollgewebe sorgt für eine ideale Druckoberfläche | Herausreißbares Label | WRAP-Zertifizierung

L01424 | 01424 **Men´s Pants Jules - Length 33**

98% Baumwolle / 2% Elasthan
Bundweite: 38, 40, 42, 44, 46, 48, 50, 52, 54, 56 Inch / Länge: 33 Inch
240 g/m² SOL´S

BLACK | CHARCOAL GREY (SOLID) | CHESTNUT | FRENCH NAVY | WHITE

Reißverschluss am Hosenschlitz | Gürtelschlaufen | Zwei schräge Vordertaschen | Eine kleine Vordertasche | Zwei Paspeltaschen hinten

L02120 | 02120 **Men´s Chino Trousers Jules - Length 35**

98% Baumwolle / 2% Elasthan
Bundweite: 38, 40, 42, 44, 46, 48, 50, 52, 54, 56 Inch / Länge: 35 Inch
240 g/m² SOL´S

BLACK | CHESTNUT | FRENCH NAVY

Reißverschluss am Hosenschlitz | Gürtelschlaufen | Zwei schräge Vordertaschen | Eine kleine Vordertasche | Zwei Paspeltaschen hinten

L01425 | 01425 **Women´s 7/8 Pants Jules**

98% Baumwolle / 2% Elasthan
34, 36, 38, 40, 42, 44, 46
240 g/m² SOL´S

BLACK | CHESTNUT | FRENCH NAVY | WHITE

Geknöpfter Hosenschlitz | Gürtelschlaufen | 7/8-Länge | Zwei angedeutete Taschen hinten

BYB1003 | 1003 **Pure Vintage Trousers**

100% Baumwolle
S, M, L, XL, XXL, 3XL, 4XL, 5XL
235 g/m² Build Your Brandit

ANTHRACITE | BEIGE | BLACK | DARK CAMO | OLIVE | URBAN-CAMO

Cargohose | Seiten- und Gesäßtaschen | Zugbänder an den Beinenden

L03820 | 03820 **Men´s Docker Pants**

98% Baumwolle / 2% Elasthan
36, 38, 40, 42, 44, 46, 48, 50, 52, 54, 56, 58, 60, 62, 64
300 g/m² SOL´S

BLACK | DARK GREY (SOLID) | FOREST GREEN | NAVY

Zeitgemäßer Schnitt | Stretch-Twill | Elastischer Bund mit verstärkten Gürtelschlaufen | Reißverschluss und Metallknopf | 2 schräge Eingrifftaschen | Zwei aufgesetzte Seitentaschen mit Patte und Druckknöpfen | Zwei Paspeltaschen hinten mit Knopfloch | 1 Tickettasche | TearAway-Label

SD004 | SD004 **Max Slim Jeans**

99% Baumwolle / 1% Elasthan (Black: 73% Baumwolle / 25% Polyester / 2% Elasthan)

28, 30, 32, 34, 36, 38, 40 / Länge: 31 (normal), 33 (lang)

So Denim

BLACK DARK BLUE WASH

Slim Fit und | Stretch-Denim | 5-Taschen-Design | Leichter Sandstrahl- und Whisker-Effekt (nur blaue Waschungen) | Gürtelschlaufen aus identischem Material | Ösenknopf und Hosen-Schlitz mit YKK-Reißverschluss | Metall-Nieten-Detail an den Ecken der Taschen | Zwillingsnadelstich-Detail | 360 g/m² (Schwarz: 370 g/m²)

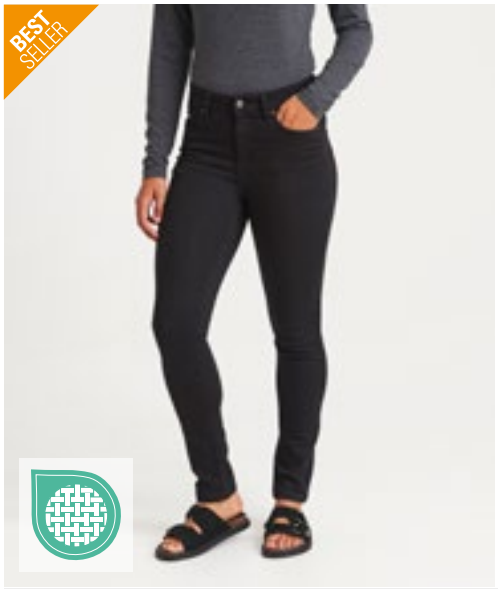

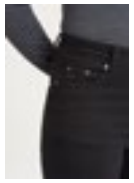

SD014 | SD014 **Lara Skinny Jeans**

98% Baumwolle / 2% Elasthan (Black: 77% Baumwolle / 21% Polyester / 2% Elasthan)

6 (34), 8 (36), 10 (38), 12 (40), 14 (42), 16 (44), 18 (46) / Länge: 28 (kurz), 30 (normal), 32 (lang)

So Denim

BLACK DARK BLUE WASH

Kurze Länge: 72 cm / 28 Zoll, normale Länge: 77 cm / 30 Zoll, lange Länge: 82 cm / 32 Zoll | Hautenge Passform | Stretch-Denim | 5-Taschen-Design | Leichter Sandstrahl- und Whisker-Effekt nur bei blauen Waschungen | Gürtelschlaufen aus identischem Material | Ösenknopf und Hosen-Schlitz mit YKK-Reißverschluss | Metall-Nieten-Detail an den Ecken der Taschen | Zwillingsnadelstich-Detail

SD001 | SD001 **Leo Straight Jeans**

99% Baumwolle / 1% Elasthan (Black: 73% Baumwolle / 25% Polyester / 2% Elasthan)

28, 30, 32, 34, 36, 38, 40 / Länge: 31 (normal), 33 (lang)

So Denim

BLACK DARK BLUE WASH

Gerade Passform | Stretch-Denim | 5-Taschen-Design | Dunkelblaue Waschung, mittelblaue Waschung: Leicht sandgestrahlt und leichtes Whiskering | Gürtelschlaufen aus identischem Material | Ösenknopf und Hosen-Schlitz mit YKK-Reißverschluss | Metall-Nieten-Detail an den Ecken der Taschen | Zwillingsnadelstich-Detail | Gürtelschlaufen aus identischem Material

SD011 | SD011 **Katy Straight Jeans**

98% Baumwolle / 2% Elasthan (Black: 77% Baumwolle / 21% Polyester / 2% Elasthan)

6 (34), 8 (36), 10 (38), 12 (40), 14 (42), 16 (44), 18 (46) / Länge: 30 (normal), 32 (lang)

255 g/m² So Denim

BLACK DARK BLUE WASH

Gerade Passform | Stretch-Denim | 5-Taschen-Design | Leichter Sandstrahl- und Whisker-Effekt (nur blaue Waschungen) | Gürtelschlaufen aus identischem Material | Ösenknopf und Hosen-Schlitz mit YKK-Reißverschluss | Metall-Nieten-Detail an den Ecken der Taschen | Zwillingsnadelstich-Detail

L02917 | 02917 **Men´s Jared Pants**

98% Baumwolle / 2% Elasthan, Gefütterte Taschen: 100% Baumwolle

38, 40, 42, 44, 46, 48, 50, 52

228 g/m² SOL´S

BLACK | CREAMY DARK BLUE | FRENCH NAVY

Satin: 98% Baumwolle / 2% Elasthan | Schräge Eingrifftaschen vorn | Figurbetonter Schnitt | Zwei Paspeltaschen hinten | Ticket-Tasche | Gürtelschlaufen

L02918 | 02918 **Women´s Jared Pants**

98% Baumwolle / 2% Elasthan, Gefütterte Taschen: 100% Baumwolle

36, 38, 40, 42, 44, 46

228 g/m² SOL´S

BLACK | CREAMY DARK BLUE | FRENCH NAVY

Satin: 98% Baumwolle / 2% Elasthan | Schräge Eingrifftaschen vorn | Figurbetonter Schnitt | Zwei Paspeltaschen hinten | Ticket-Tasche | Gürtelschlaufen

L03819 | 03819 **Women´s Jill Legging**

95% Baumwolle / 5% Elasthan

XS, S, M, L, XL, XXL

180 g/m² SOL´S

DEEP BLACK

Gekämmte Baumwolle | Jersey 180 | Carbon-Finish | Elastischer Bund | Stretch | Extra weich | TearAway-Label

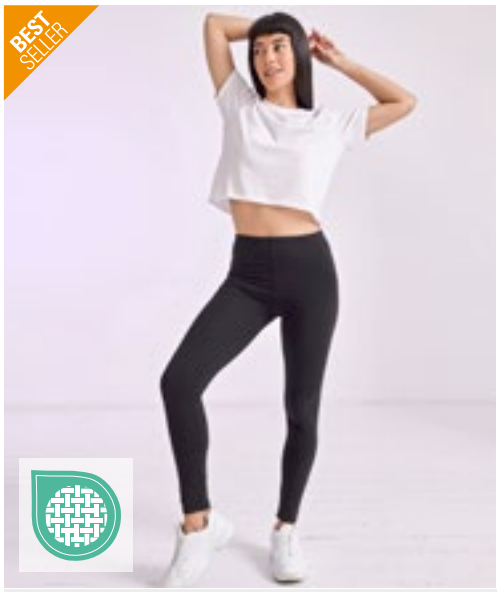

SF64 | SK064 **Women´s Leggings**

96% Baumwolle / 4% Elasthan

XS, S, M, L, XL

190 g/m² SF Women

BLACK

Single Jersey | Saum mit Zwillingsnadelstich | Elastischer Bund, schmal geschnitten | Herausreißbares Label

SF068 | SK068 **Women´s 3/4 Length Leggings**

96% Baumwolle / 4% Elasthan

XS, S, M, L, XL, XXL

190 g/m² SF Women

BLACK

Single-Jersey | 3/4-Leggings mit elastischem Bund und Doppelnähten am Saum | Herausreißbares Label

BY099 | BY099 **Ladies´ Stretch Jersey Leggings**

95% Baumwolle / 5% Elasthan

XS, S, M, L, XL, XXL, 3XL, 4XL, 5XL

220 g/m² Build Your Brand

BLACK

Klassische schwarze Leggings | Baumwoll-Elasthan-Mix

BY184 | BY184 **Ladies´ High Waist Cycle Shorts**

95% Baumwolle / 5% Elasthan

XS, S, M, L, XL, XXL, 3XL, 4XL, 5XL

270 g/m² Build Your Brand

BLACK

Stretch Interlock | Slim fit | Hoher und breiter Bund

L01660 | 01660 **Jackson Bermuda**

100% Baumwolle

38, 40, 42, 44, 46, 48, 50, 52

245 g/m² SOL´S

BLACK | CHESTNUT | FRENCH NAVY | UMBER

Lässiger Style | Reißverschluss mit Knöpfen | Gürtelschlaufen | Zwei schräge Vordertaschen | Zwei seitliche Balgtaschen mit geköpfter Patte | Zwei Paspeltaschen mit Patte hinten

BYB2002 | 2002 **Vintage Shorts**

100% Baumwolle
S, M, L, XL, XXL
319 g/m² Build Your Brandit

ANTHRACITE | BLACK | DARK CAMO | OLIVE | SANDSTORM | URBAN-CAMO

Cargoshort | Klassischer Cargoschnitt | Schwere Baumwollqualität | Robustes Material

BYB2001 | 2001 **Savage Shorts**

100% Baumwolle
S, M, L, XL, XXL, 3XL, 4XL, 5XL
235 g/m² Build Your Brandit

ANTHRACITE | BEIGE | BLACK | DARK CAMO | OLD WHITE | OLIVE | WOODLAND

Cargoshort | Robustes Material | Große Seitentaschen | Zwei kleine Minitaschen | Gürtel mit dekorativen Ösen

NEW

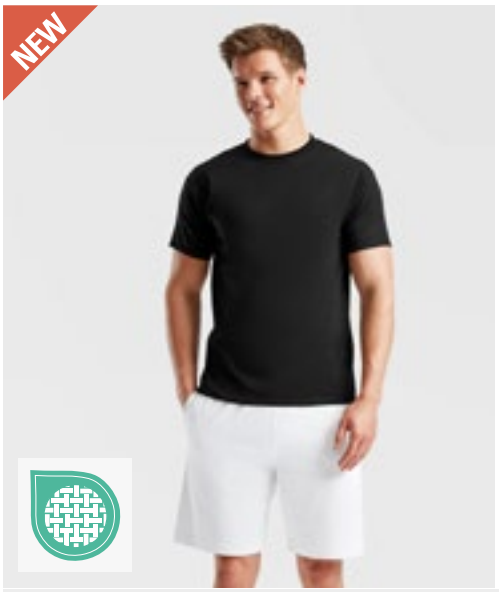

F496 | 64-052-0 **Unisex Iconic 195 Jersey Shorts**

100% Baumwolle
S, M, L, XL, XXL
190/195 g/m² Fruit of the Loom

BLACK | DEEP NAVY | HEATHER GREY | MINERAL BLUE | WHITE

100% ringgesponnene Baumwolle | Klassische Passform | Abreißbares Etikett | Jersey-Material | Elastischer Bund mit Kordel | Seitliche Taschen

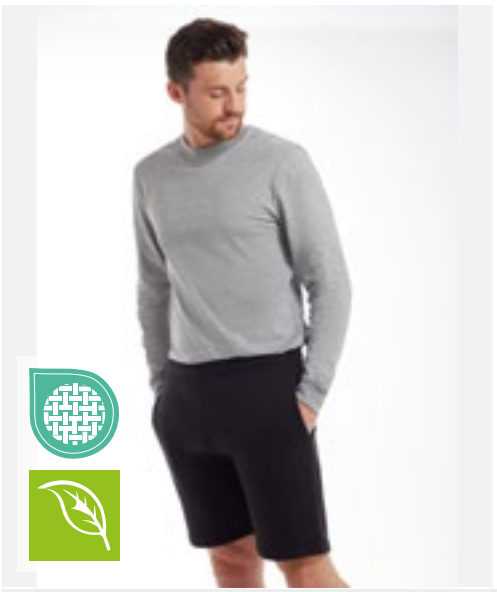

P07 | M07 **Essential Shorts**

80% Baumwolle / 20% Polyester
XS, S, M, L, XL, XXL
280 g/m² Mantis

BLACK | HEATHER GREY MELANGE

Zertifizierung als 80% Bio-Baumwolle oder Zertifizierung im Übergang / 20% Polyester (rPET), Unisex-Style | Gebürstetes Fleece | Entspannter Schnitt | Gesäßtasche rechts | Offene Seitentaschen | Elastischer Bund | Tear Away Label | Pflegeetikett mit QR-Code zur Rückverfolgung der Lieferkette und Prüfung der positiven Auswirkungen des Kaufs von Biomaterialien | Pflegeetikett aus Bio-Baumwolle

SOL'S the fair spirit

L01659 | 01659 **Men´s Jasper Bermuda Short**

100% Baumwolle
38, 40, 42, 44, 46, 48, 50, 52
190 g/m² SOL´S

BLACK | CHESTNUT | FRENCH NAVY | WHITE

Gerader Schnitt | Gürtelschlaufen | Zwei schräge Vordertaschen | 1 Tickettasche | Zwei Paspeltaschen hinten

SOL'S the fair spirit

L02762 | 02762 **Women´s Chino Bermuda Shorts Jasper**

100% Baumwolle
34, 36, 38, 40, 42, 44, 46
190 g/m² SOL´S

CHESTNUT | FRENCH NAVY

Reißverschluss am Hosenschlitz | Gürtelschlaufen | 2 schräge Eingrifftaschen | 1 Tickettasche | Zwei Paspeltaschen hinten

BY048 | BY048 **Mesh Shorts**

100% Polyester
S, M, L, XL, XXL, 3XL, 4XL, 5XL
130 g/m² Build Your Brand

BLACK

Micromesh aus Polyester | Neutrales Größenlabel ohne Branding | Lässig geschnitten

BY047 | BY047 **Two-tone Mesh Shorts**

100% Polyester
S, M, L, XL, XXL
130 g/m² Build Your Brand

BLACK/BLACK/WHITE

Micromesh aus Polyester | Neutrales Größenlabel ohne Branding | Modisch abgerundeter Saum mit leichtem Seiteneinschnitt | Lässig geschnitten | Weißer Streifen an Saum und Seite

BY251 | BY251 **Ultra Heavy Sweatshorts**

100% Baumwolle

XS, S, M, L, XL, XXL, 3XL, 4XL, 5XL

460 g/m² Build Your Brand

BLACK | HEATHER GREY | SAND | VINTAGE BLUE

Gummibund samt integriertem Kordelzug mit besonders langen Kordeln | Seitentaschen | Regular Passform | Etwa knielang geschnitten

NET64111 | T64111 **Sweatshorts**

100% Baumwolle

XS, S, M, L, XL, XXL, 3XL

300 g/m² Tiger Cotton by Neutral

BLACK | BROWN | DUSTY INDIGO | DUSTY MINT | DUSTY PURPLE | NAVY | SAND | SPORT GREY | TEAL

Gekämmte Bio-Baumwolle im Übergang | Fleece mit gebürsteter Rückseite | Lockere Passform | Seitliche Taschen | Ripp am Bund | Flache Kordel | Ohne Etikett

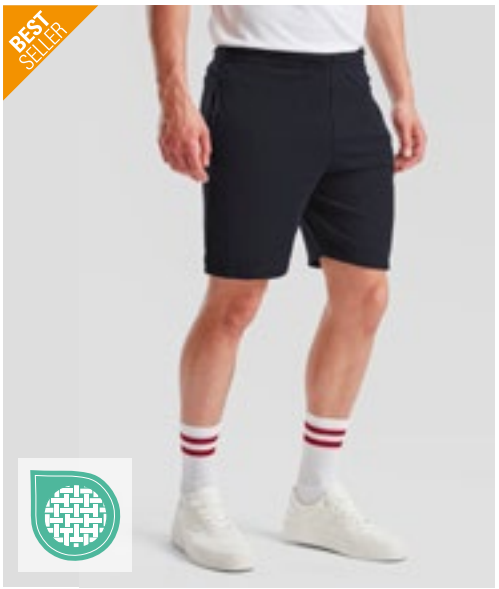

F495 | 64-036-0 **Lightweight Shorts**

80% Baumwolle / 20% Polyester

S, M, L, XL, XXL

240 g/m² Fruit of the Loom

BLACK | DEEP NAVY | HEATHER GREY

Lightweight Sweat-Material, unbrushed | Elastischer Taillenbund mit Kordel | Seitentaschen

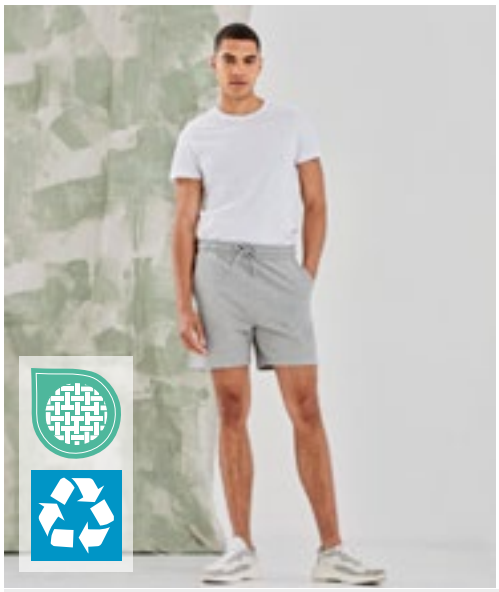

SFM432 | SF432 **Unisex Sustainable Fashion Sweat Shorts**

60% Baumwolle / 40% Polyester

XXS, XS, S, M, L, XL, XXL, 3XL

260 g/m² SF Men

BLACK | HEATHER GREY

Unisex-Sweatshorts | Regenerierte Baumwolle / recyceltes Polyester | Angerautes Fleece-Material | Elastischer Bund | Runder Kordelzug | Abgerundete Taschen vorne seitlich | Aufgesetzte Tasche hinten | Gerader Saum mit Doppelnähten | Kein Label | Wiederverschließbare, wiederverwertbare Beutel – zu 100 % aus recyceltem Kunststoff

JH080 | JH080 **Campus Shorts**

70% Baumwolle / 30% Polyester (Charcoal (Heather): 52% Baumwolle / 48% Polyester), (Heather Grey: 65% Baumwolle / 35% Polyester)

S, M, L, XL, XXL

330 g/m² Just Hoods

BURGUNDY | HEATHER GREY | JET BLACK | NEW FRENCH NAVY

Heavyweight-Shorts (schwere Qualität) | Seitentaschen | Eine aufgesetzte Gesäßtasche | Ripp-Bündchen mit flacher, cremefarbener Kordel | Gebürstetes Innenvlies | Weiches Baumwollgewebe sorgt für eine ideale Druckoberfläche | WRAP-Zertifizierung | Leicht heraustrennbares Etikett zum einfachen Umlabeln

L233 | 01175 **Men´s Short June**

80% Baumwolle / 20% Polyester (Grey Melange: 69% Baumwolle / 31% Polyester)

S, M, L, XL, XXL, 3XL

240 g/m² SOL´S

BLACK | FRENCH NAVY | GREY MELANGE | WHITE

Elastischer Bund | Zwei Seitentaschen

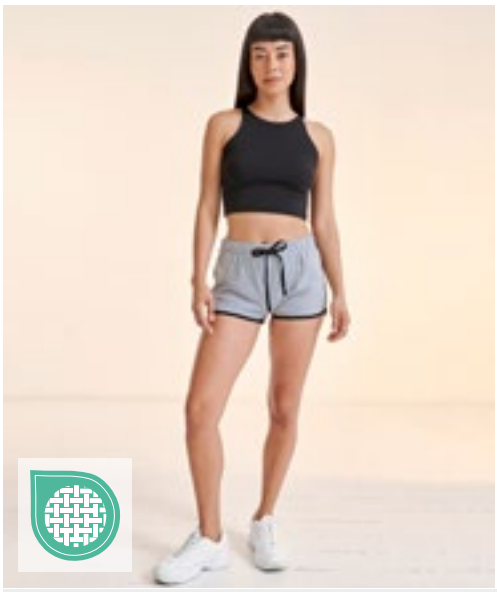

SF69 | SK069 **Women´s Retro Shorts**

100% Baumwolle (Heather Grey: 85% Baumwolle / 15% Viskose)

XS, S, M, L, XL, XXL

220 g/m² SF Women

BLACK/BLACK | BLACK/WHITE | BRIGHT PINK/WHITE | BURGUNDY/WHITE | HEATHER GREY/BLACK | NAVY/WHITE | RED/WHITE | RED/YELLOW

Single Jersey | Damen-Retro-Short mit Kontrastbündchen und Kordel | Elastischer Bund | Entfernbares SF (Skinnifit) Label

BCTM202 | TM202 **Shorts Move**

100% Baumwolle (Sport Grey: 85% Baumwolle / 15% Viskose)

M, L, XL, XXL

185 g/m² B&C

BLACK | DARK GREY (SOLID) | NAVY | SPORT GREY (HEATHER)

100% einlaufvorbehandelte, ringgesponnene Baumwolle | Knielang | Elastischer Bund | 2 Seitentaschen und eine aufgesetzte Gesäßtasche | Bund unten mit doppelter Steppnaht | Seitennähte | B&C Collection ist Mitglied der Fair Wear Foundation

BY080 | BY080 **Terry Shorts**

Black: 95% Baumwolle / 5% Elasthan; Charcoal: 57% Baumwolle / 38% Polyester / 5% Elasthan; Heather Grey: 85% Baumwolle / 10% Viskose / 5% Elasthan

S, M, L, XL, XXL

260 g/m² Build Your Brand

BLACK | CHARCOAL (HEATHER) | HEATHER GREY

Neutrales Größenlabel ohne Branding | Breiter Bund mit Kordelzug | Länge: knielang | Umgenähter Saum | Lockerer Schnitt

BY014 | BY014 **Heavy Sweatpants**

65% Baumwolle / 35% Polyester

XS, S, M, L, XL, XXL, 3XL, 4XL, 5XL

300 g/m² Build Your Brand

BLACK | HEATHER GREY

Innen angerauter Sweatstoff | Neutrales Größenlabel ohne Branding | Elastische Bündchen am Saum | Taillenbund mit runden Kordeln | Seitentaschen | Eine Tasche hinten | Gerade Passform

JHK480 | SWPANTSM **Men´s Sweat Pants**

65% Baumwolle / 35% Polyester (Grey Melange: 61% Baumwolle / 31% Polyester / 8% Viskose)

S, M, L, XL, XXL

290 g/m² JHK

BLACK | GREY MELANGE | NAVY

Seitentasche | Hose mit elastischem Bund und gleichfarbigem Gummizug

NE74002 | O74002 **Sweatpants With Cuff And Zip Pocket**

100% Baumwolle

XS, S, M, L, XL, XXL, 3XL

300 g/m² Neutral

BLACK | BOTTLE GREEN | CHARCOAL | DARK HEATHER | NAVY | SPORT GREY

Fairtrade-zertifizierte Baumwolle | Zertifizierte, gekämmte Bio-Baumwolle | Fleece mit gebürsteter Rückseite | Seitentaschen mit passendem YKK-Reißverschluss | Gesäßtasche | Ripp-Strick an der Taille und am Bündchen | Flache Kordel

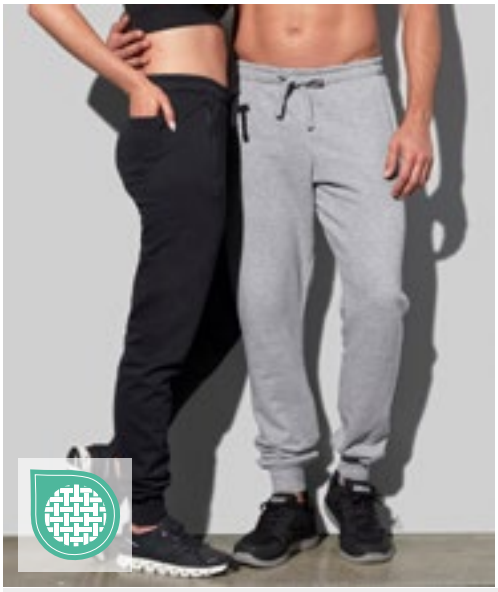

S5650 | ST5650 **Recycled Unisex Sweatpants**

80% Baumwolle / 20% Polyester (Grey Heather: 70% Baumwolle / 30% Polyester)

XS, S, M, L, XL, XXL

280 g/m² Stedman®

BLACK OPAL | BLUE MIDNIGHT | GREY HEATHER

Recycelter Polyester | Umweltfreundlich aus recyceltem Material (6 Plastikflaschen pro Hose) | Unisex-Style | Innen angeraut | Zwei Seitentaschen mit Reißverschlüssen aus Metall (nickelfrei) | Rechte Gesäßtasche | Eigenmaterial-Bund mit Ton-in-Ton-Kordelzug | Breite, gerippte Ärmelabschlüsse | Hochwertiges Webetikett im Bund | Abreißbares Pflegeetikett am Bund | Waschbar bis 40 °C | Kein Marken-Etikett im Nacken

CV3727 | 3727 **Unisex Jogger Sweatpants**

52% Baumwolle / 48% Polyester (Heather Navy: 60% Baumwolle / 40% Polyester)

XS, S, M, L, XL, XXL

220 g/m² Canvas

ATHLETIC HEATHER | BLACK | DARK GREY HEATHER | FOREST | HEATHER NAVY | HEATHER SLATE | LILAC | MAROON | MAUVE (SOLID) | NAVY | STORM | TAN | WHITE

52% gekämmte und ringgesponnene Baumwolle / 48% Polyester | Polyester-Fleece | Seitentaschen | Weißer Kordelzug | Beinbündchen

TJ5425 | 5425 **Sweat Pants**

70% Baumwolle / 30% Polyester

XS, S, M, L, XL, XXL

310-320 g/m² Tee Jays

BLACK | HEATHER GREY

Ringspinn-Baumwolle | Zwei Seitentaschen und eine Gesäßtasche | Langfaserige Baumwolle | 3-fädiger Stoff für glatte Oberfläche | Doppelt genäht | Doppelt gefärbt | Innen gebürstet | Elasthan in allen Rippen für bessere Stabilität

TJ5510 | 5510 **Ribbed Interlock Pants**

80% Baumwolle / 20% Polyester

S, M, L, XL, XXL, 3XL

365 g/m² Tee Jays

BLACK

Ringgesponnene Baumwolle | Ripp-Interlock | Elastischer Bund mit Kordel | Zwei Fronttaschen mit Reißverschluss | Ripp mit Elastan | Ripp-Material mit flacher Rückseite | SBS-Reißverschluss

SW277 | SW277 **Unisex Sweat Pants**

80% Baumwolle / 20% Polyester (Sports Grey: 70% Baumwolle / 30% Polyester), (Dark Heather: 50% Baumwolle / 50% Polyester)

XS, S, M, L, XL, XXL

290 g/m² Starworld

BLACK | DARK HEATHER | DEEP NAVY | SPORTS GREY (MELANGE)

Gebürstetes Fleece mit 3-fädigem Garn. 290 g/m² | Elastischer Bund mit 1-farbiger Zugkordel | Elastische Ärmelbündchen | Seitentaschen | Waschbar bis 40 °C

617

L02084 | 02084 **Men´s Slim Fit Jogging Pants Jake**

50% Baumwolle / 50% Polyester (Grey Melange: 64% Baumwolle / 30% Polyester / 6% Viskose), (Charcoal Melange: 60% Baumwolle / 40% Polyester)

XS, S, M, L, XL, XXL, 3XL

240 g/m² SOL´S

BLACK | CHARCOAL MELANGE | FRENCH NAVY | GREY MELANGE | WHITE

2 schräge Eingrifftaschen | Eine aufgesetzte Tasche hinten | 2x2 Ripp-Strick an der Taille und am Beinsaum | Kordelzug in der Taille

617

L02085 | 02085 **Women´s Slim Fit Jogging Pants Jake**

50% Baumwolle / 50% Polyester (Grey Melange: 64% Baumwolle / 30% Polyester / 6% Viskose), (Charcoal Melange: 60% Baumwolle / 40% Polyester)

XS, S, M, L, XL, XXL

240 g/m² SOL´S

BLACK | CHARCOAL MELANGE | FRENCH NAVY | GREY MELANGE | WHITE

Eine aufgesetzte Tasche hinten | 2x2 Ripp-Strick an der Taille und am Beinsaum | Kordelzug in der Taille

L386 | 83030 **Jogging Trousers Jogger**

50% Baumwolle / 50% Polyester

XS, S, M, L, XL, XXL, 3XL

240 g/m² SOL´S

BLACK | GREY MELANGE | NAVY

Elastischer Bund und elastische Beinabschlüsse | Zwei Seitentaschen | Eine aufgesetzte Tasche hinten | Angeraute Fleece-Innenseite

NEW COLOUR

616

F480 | 64-026-0 **Classic Elasticated Cuff Jog Pants**

80% Baumwolle / 20% Polyester (Dark Heather Grey: 60% Baumwolle / 40% Polyester)

XS, S, M, L, XL, XXL, 3XL

280 g/m² (Heather Grey: 260 g/m²) Fruit of the Loom

XS, S, M, L, XL, XXL, 3XL

BLACK | DEEP NAVY | HEATHER GREY | NAVY | WHITE

S, M, L, XL, XXL

DARK HEATHER GREY

Elastischer Taillenbund mit Kordelzug | Seitentaschen | Geschlossener Bund am Bein

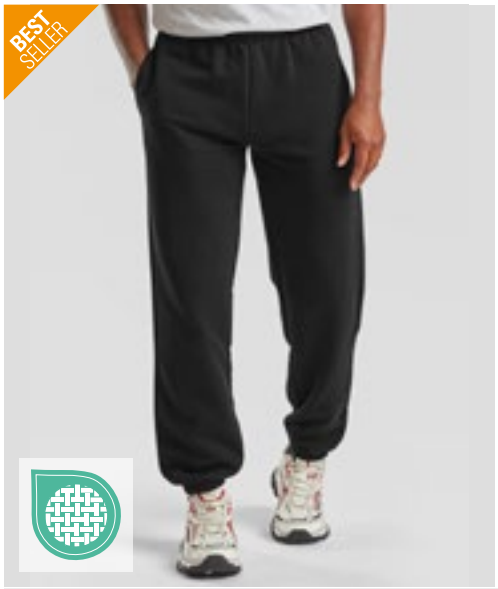

616

F480N | 64-040-0 **Premium Elasticated Cuff Jog Pants**

70% Baumwolle / 30% Polyester

S, M, L, XL, XXL, 3XL

280 g/m² (Heather Grey: 260 g/m²) Fruit of the Loom

BLACK | DEEP NAVY | HEATHER GREY

Elastischer Taillenbund mit Kordelzug | Seitentaschen | Geschlossener Bund am Bein

NEW COLOUR

F481 | 64-032-0 **Classic Open Hem Jog Pants**

80% Baumwolle / 20% Polyester (Dark Heather Grey: 60% Baumwolle / 40% Polyester)

S, M, L, XL, XXL, 3XL

280 g/m² (Heather Grey: 260 g/m²) Fruit of the Loom

S, M, L, XL, XXL, 3XL

BLACK | DEEP NAVY | HEATHER GREY

S, M, L, XL, XXL

DARK HEATHER GREY

Elastischer Taillenbund mit Kordelzug | Seitentaschen | Offener Beinabschluss

F490 | 64-038-0 **Lightweight Open Hem Jog Pants**

80% Baumwolle / 20% Polyester

S, M, L, XL, XXL

240 g/m² Fruit of the Loom

BLACK | DEEP NAVY | HEATHER GREY

Lightweight Sweat-Material, unbrushed | Elastischer Taillenbund mit Kordel | Seitentaschen | Offener Beinabschluss

615

Label

SFM425 | SF425 **Men´s Slim Cuffed Jogger**

60% Baumwolle / 40% Polyester (Heather Grey: 75% Baumwolle / 20% Polyester / 5% Viskose)

S, M, L, XL, XXL

250 g/m² SF Men

BLACK | HEATHER GREY | NAVY

Entfernbares SF(Skinnifit)-Label | Ripp-Bündchen und-Taillenbund mit gleichfarbigem, flachem Zugband | Gestickte Ösen | Zwei gerundete Seitentaschen und eine aufgesetzte Gesäßtasche

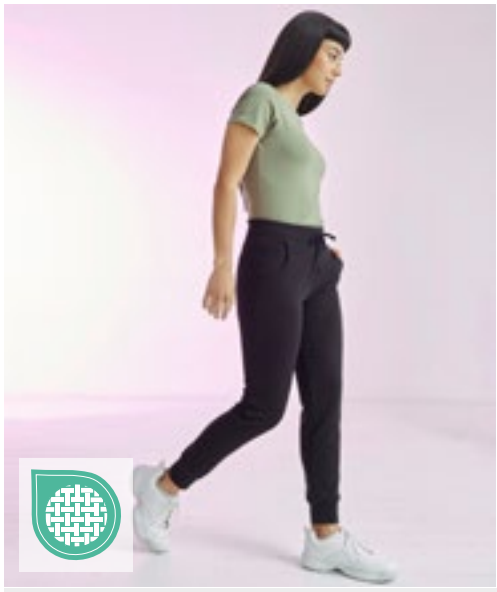

615

Label

SF425 | SK425 **Women´s Slim Cuffed Jogger**

60% Baumwolle / 40% Polyester (Heather Grey: 75% Baumwolle / 20% Polyester / 5% Viskose)

XS, S, M, L, XL

250 g/m² SF Women

BLACK | HEATHER GREY | NAVY

Ripp-Bündchen und-Taillenbund mit gleichfarbigem, flachem Zugband | Gestickte Ösen | Zwei gerundete Seitentaschen | Entfernbares SF(Skinnifit)-Label

BEST SELLER

BUILD YOUR BRAND BASIC

STRETCH

>3XL

BYBB002 | BB002 **Basic Sweatpants**

50% Baumwolle / 50% Polyester

XS, S, M, L, XL, XXL, 3XL, 4XL, 5XL, 6XL, 7XL

270 g/m² Build Your Brand Basic

XS, S, M, L, XL, XXL, 3XL, 4XL, 5XL, 6XL, 7XL

BLACK

XS, S, M, L, XL, XXL, 3XL, 4XL, 5XL

BURGUNDY | CHARCOAL | HEATHER GREY | NAVY

OLIVE | WHITE

Regular Fit | Weicher Baumwoll-Mix | Flexibler Bund mit Kordelzug | Eingriffta-schen an den Seiten | Nur ein Größenetikett - für einfaches Rebranding

Just Hoods AWDis

Label

JH074 | JH074 **Tapered Track Pant**

80% Baumwolle / 20% Polyester (Charcoal (Heather): 52% Baumwolle / 48% Polyester), (Heather Grey: 75% Baumwolle / 25% Polyester), (Green Camo: 70% Baumwolle / 30% Polyester)

S, M, L, XL, XXL

280 g/m² Just Hoods

HEATHER GREY | JET BLACK

Moderne, konische, schmale Passform | Rippbündchen | Fronttaschen | Elastischer Bund mit außenliegendem Tunnelzug | Einfaches Abreißetikett | Gebürstetes Innenvlies | Weiches Baumwollgewebe sorgt für eine ideale Druckoberfläche

MY1110 | MY1110 **my mate - Men´s Jogger**

80% Baumwolle / 20% Polyester (Heather Grey: 85% Baumwolle / 15% Viskose)

S, M, L, XL, XXL, 3XL

300 g/m² Miners mate

BLACK | HEATHER GREY

Legere Passform | 3-lagige Sweatware, innen weich angeraut, mit einer 100% Baumwoll-Oberfläche | Seitentasche mit Reißverschluss | Offene Gesäßtasche | Bund mit gleichfarbiger Kordel | Ripp-Bund an Beinsaum | Entfernbares miners mate Etikett | Neutrales Größenetikett im Bund, seitlich versetzt | Einlaufvorbehandelt und Enzymgewaschen

MY1120 | MY1120 **my mate - Ladies´ Jogger**

80% Baumwolle / 20% Polyester (Heather Grey: 85% Baumwolle / 15% Viskose)

XS, S, M, L, XL, XXL

300 g/m² Miners mate

BLACK | HEATHER GREY

Legere Passform | 3-lagige Sweatware, innen weich angeraut, mit einer 100% Baumwoll-Oberfläche | Seitentasche mit Reißverschluss | Bund mit gleichfarbiger Kordel | Ripp-Bund an Beinsaum | Entfernbares miners mate Etikett | Neutrales Größenetikett im Bund, seitlich versetzt | Einlaufvorbehandelt und Enzymgewaschen

RY0461 | PA0461 **Cerler Jogpant**

60% Baumwolle / 40% Polyester (Heather Grey: 85% Baumwolle / 15% Viskose)

S, M, L, XL, XXL

280 g/m² Roly Sport

BLACK MELANGE 243 | HEATHER GREY 58 | HEATHER NAVY BLUE 247

Innen nicht geraut | Eng zulaufende Form | Elastischer Bund mit Kordelzug außen | Seitentaschen | Eine extra tiefe Tasche rechts mit verdecktem Reißverschluss | Quernaht in der Mitte des Beins | Bündchen am Beinabschluss | Herausreißbares Label

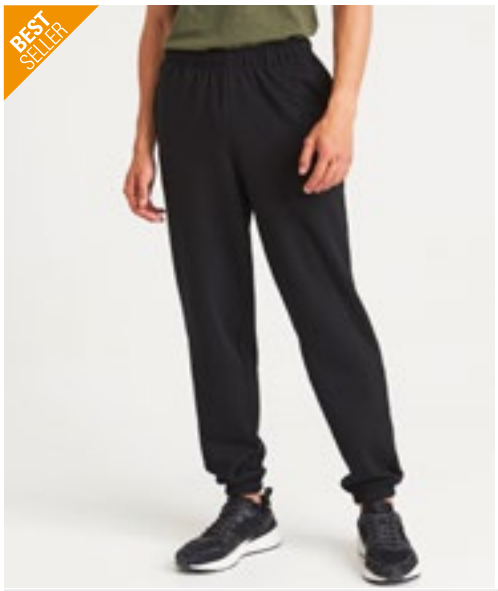

JH072 | JH072 **College Cuffed Jogpants**

80% Baumwolle / 20% Polyester (Charcoal (Heather): 52% Baumwolle / 48% Polyester), (Heather Grey: 75% Baumwolle / 25% Polyester)

XS, S, M, L, XL, XXL

280 g/m² Just Hoods

XS, S, M, L, XL, XXL

ARCTIC WHITE | BURGUNDY | CHARCOAL (HEATHER) | DEEP BLACK | HEATHER GREY | NEW FRENCH NAVY

S, M, L, XL, XXL

JET BLACK

Beinabschlüsse mit Bündchen | Dehnbund mit integriertem Kordelzug | Gebürstetes Innenvlies | Seitentaschen | Einfaches Abreißetikett | Weiches Baumwollgewebe sorgt für eine ideale Druckoberfläche

L03808 | 03808 **Men´s Jet Jog Pants**

85% Baumwolle / 15% Polyester (Grey Melange: 82% Baumwolle / 13% Polyester / 5% Viskose)

XS, S, M, L, XL, XXL, 3XL

300 g/m² SOL´S

BLACK | FRENCH NAVY | GREY MELANGE

Gekämmte Bio-Baumwolle / Recyceltes Polyester | French Terry | Zeitgemäßer Schnitt | Slim Fit und | Zwei schräge Eingrifftaschen | Eine aufgesetzte Tasche hinten | 2x2 Ripp-Strick an der Taille und am Beinabschluss | Runder Kordelzug mit farblich angepasster Spitze | TearAway-Label

L03809 | 03809 **Women´s Jet Jog Pants**

85% Baumwolle / 15% Polyester (Grey Melange: 82% Baumwolle / 13% Polyester / 5% Viskose)

XS, S, M, L, XL, XXL

300 g/m² SOL´S

BLACK | FRENCH NAVY | GREY MELANGE

Gekämmte Bio-Baumwolle / Recyceltes Polyester | French Terry | Zeitgemäßer Schnitt | Slim Fit und | Zwei schräge Eingrifftaschen | Eine aufgesetzte Tasche hinten | 2x2 Ripp-Strick an der Taille und am Beinabschluss | Runder Kordelzug mit farblich angepasster Spitze | TearAway-Label

XO1600 | 1600 **Men´s Pants**

80% Baumwolle / 20% Polyester (Heather Grey: 70% Baumwolle / 25% Polyester / 5% Viskose)

XS, S, M, L, XL, XXL, 3XL

280 g/m² X.O by Promodoro

BERRY | BLACK | FRENCH NAVY | HEATHER GREY | OLIVE

Sweathose | Bund mit Kordelzug | Zwei Seitentaschen mit coated Ton-in-Ton-Reißverschluss | Mischware | Molton-Unbrushed | Kein Label

XO1700 | 1700 **Women´s Pants**

80% Baumwolle / 20% Polyester (Heather Grey: 70% Baumwolle / 25% Polyester / 5% Viskose)

XS, S, M, L, XL, XXL, 3XL

280 g/m² X.O by Promodoro

BERRY | BLACK | FRENCH NAVY | HEATHER GREY | OLIVE

Sweathose | Bund mit Kordelzug | Zwei Seitentaschen mit coated Ton-in-Ton-Reißverschluss | Mischware | Molton-Unbrushed | Kein Label

JN8036 | 8036 **Men´s Lounge Pants**

85% Baumwolle / 15% Polyester

S, M, L, XL, XXL, 3XL

300 g/m² James&Nicholson

GRAPHITE | NAVY | VANILLA

Gekämmte, ringgesponnene Bio-Baumwolle / Polyester | Hochwertige French Terry Qualität | Angeschnittener, elastischer Bund mit Kordel | 2 seitliche Eingrifftaschen und eine Gesäßtasche | 1 Cargotasche mit Klettverschluss auf dem rechten Bein | Tear off!®- Label

JN8035 | 8035 **Ladies´ Lounge Pants**

85% Baumwolle / 15% Polyester

XS, S, M, L, XL, XXL

300 g/m² James&Nicholson

GRAPHITE | NAVY | VANILLA

Gekämmte, ringgesponnene Bio-Baumwolle / Polyester | Hochwertige French Terry Qualität | Angeschnittener, elastischer Bund mit Kordel | 2 seitliche Eingrifftaschen und eine Gesäßtasche | Tear off!®- Label

RY1174 | PA1174 **Men´s Adelpho Trousers**

60% Baumwolle / 40% Polyester (Heather Grey: 85% Polyester / 15% Viskose)

S, M, L, XL, XXL, 3XL

280 g/m² Roly Sport

BLACK 02 | HEATHER GREY 58 | NAVY BLUE 55

Lange Sporthose mit breitem, verstellbarem Bund mit Kordelzug | Atmungsaktiv | Innen nicht angeraut | Seitentaschen | Enge Bündchen am Beinabschluss | Herausreißbares Label

RY1175 | PA1175 **Women´s Adelpho Trousers**

60% Baumwolle / 40% Polyester (Heather Grey: 85% Polyester / 15% Viskose)

S, M, L, XL, XXL

280 g/m² Roly Sport

BLACK 02 | HEATHER GREY 58 | NAVY BLUE 55

Lange Sporthose mit breitem, verstellbarem Bund mit Kordelzug | Atmungsaktiv | Innen nicht angeraut | Seitentaschen | Enge Bündchen am Beinabschluss | Herausreißbares Label

Z268M | R-268M-0 **Men´s Authentic Jog Pants**

80% Baumwolle / 20% Polyester, Oberstoff: 100% Baumwolle
S, M, L, XL, XXL
280 g/m² Russell

BLACK | FRENCH NAVY | LIGHT OXFORD (HEATHER) | MINERAL BLUE | OLIVE | URBAN GREY

Gekämmte, ringgesponnene Baumwolle | 3-lagiger Sweatshirt-Stoff | Zeitgemäßer Schnitt und modernes Design | Abgesetzte Seitentaschen mit verdecktem Reißverschluss | Aufgesetzte Gesäßtasche | Flaches, grobes Zugband mit Knopfloch-Ösen | Ripp-Bündchen und Bund

BY174 | BY174 **Organic Basic Sweatpants**

100% Baumwolle
S, M, L, XL, XXL, 3XL, 4XL, 5XL
300 g/m² Build Your Brand

BLACK | HEATHER GREY

Bio-Baumwolle, innen gebürstet | Regular fit | Elastischer Rippbund mit Kordelzug | Elastische Rippbündchen | Seitliche Eingriffstaschen und eine Gesäßtasche | Gerades Bein

HRM1500 | 1500 **Unisex Premium Jogging Pants**

70% Baumwolle / 30% Polyester
XS, S, M, L, XL, XXL, 3XL, 4XL, 5XL, 6XL
285 g/m² HRM

BLACK | DARK GREY | GREY MELANGE | NAVY

Ringgesponnene und gekämmte Baumwolle / Recycelter Polyester (innen angeraut) | Weiches Mischgewebe | Antipilling und einlaufvorbehandelt, farbecht | Moderner Schnitt | Saum, Taschenabschluss und Beinbund sind mit hochwertigem 1x1-Rippstrick versehen | Zwei Seitentaschen mit Reißverschluss und einer Gesäßtasche rechts | Hochwertig verarbeiteter Taillenbund mit flacher Ziernaht, angedeuteter Reißverschluss vorne | Zwei große Antik-Look-Metallösen | Geflochtene Rundkordel | Label-frei

SFM430 | SF430 **Unisex Sustainable Fashion Cuffed Joggers**

60% Baumwolle / 40% Polyester
XXS, XS, S, M, L, XL, XXL, 3XL
260 g/m² SF Men

BLACK | HEATHER GREY | KHAKI | LIGHT STONE | STONE BLUE

Unisex-Jogginghose mit normaler Passform | Regenerierte Baumwolle / recyceltes Polyester | Angerautes Fleece-Material | Dehnbund und Bündchen mit Kordelzug | Abgerundete Taschen vorne seitlich | Aufgesetzte Tasche hinten | Ton-in-Ton-Steppnähte | Kein Label | Wiederverschließbare, wiederverwertbare Beutel – zu 100 % aus recyceltem Kunststoff

L03810 | 03810 **Unisex Jumbo Fleece Jog Pants**

85% Baumwolle / 15% Polyester (Grey Melange: 82% Baumwolle / 13% Polyester / 5% Viskose), (Charcoal Melange: 70% Baumwolle / 30% Polyester)

XS, S, M, L, XL, XXL, 3XL

280 g/m² SOL´S

BLACK | CHARCOAL MELANGE | FRENCH NAVY | GREY MELANGE | KHAKI | LILAC | OFF WHITE

Unisex | Gekämmte Bio-Baumwolle / Recyceltes Polyester | Fleece | Zeitgemäßer Schnitt | Slim Fit und | Zwei schräge Eingrifftaschen | Eine aufgesetzte Tasche hinten | 2x2 Ripp-Strick an der Taille und am Beinabschluss | Runder Kordelzug mit farblich angepasster Spitze | TearAway-Label

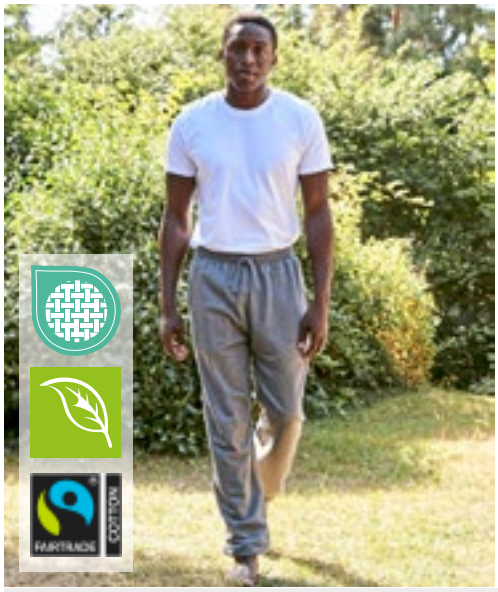

NE74003 | O74003 **Unisex Sweatpants With Elastic Cuff**

100% Baumwolle

XS, S, M, L, XL, XXL, 3XL

301 g/m² Neutral

ASH GREY | BLACK | BORDEAUX | DARK HEATHER | NAVY | RED | SPORT GREY

Fairtrade-zertifizierte Baumwolle | Gekämmte Bio-Baumwolle | Fleece mit gebürsteter Rückseite | Lockere Passform | Seitentaschen | Ripp am Bund | Elastische Bündchen | Flache Kordel

BU8810 | 8810 **Flannel Jogger Pant**

60% Baumwolle / 40% Polyester

S, M, L, XL, XXL, 3XL

280 g/m² Burnside

BLUE - WHITE (CHECKED) | ECRU - BLACK (CHECKED) | HEATHER CHARCOAL | HEATHER GREY | RED - BLACK (CHECKED)

CVC-Material aus Baumwolle/Polyester | Verdeckter Dehnbund | Taschen an den Seitennähten | Elastischer Saum unten, 1“ | Eine aufgesetzte Gesäßtasche

BY013 | BY013 **Heavy Deep Crotch Sweatpants**

65% Baumwolle / 35% Polyester

S, M, L, XL, XXL

300 g/m² Build Your Brand

BLACK | HEATHER GREY

Innen angerauter Sweatstoff | Neutrales Größenlabel ohne Branding | Elastische Bündchen am Saum | Taillenbund mit runden Kordeln | Zwei Einschubtaschen aus Oberstoff vorne | Eine Tasche hinten | Modischer, tiefer Schritt | Fitted

STRETCH

BY245 | BY245 **Men´s Ultra Heavy Sweatpants**

100% Baumwolle
XS, S, M, L, XL, XXL, 3XL, 4XL, 5XL
460 g/m² Build Your Brand

BLACK | COBALT BLUE

Schwere, dichte Baumwolle | Breites Gummibund | Elastische Beinabschlüsse | Zwei Seitentaschen | Gesäßtasche

>3XL

BY258 | BY258 **90's Cargo Sweatpants**

80% Baumwolle / 20% Polyester
XS, S, M, L, XL, XXL, 3XL, 4XL, 5XL
500 g/m² Build Your Brand

BLACK | HEATHER GREY

Aufgesetzte Cargo-Taschen | Gummibund | Elastischen Beinenden, die mit Reißverschlüssen ausgestattet sind | Loose Fit Passform | Schwerer Brushed Fleece

EA070 | EA070 **Crater Recycled Jogpants**

70% Baumwolle / 30% Polyester
XS, S, M, L, XL, XXL
280 g/m² Ecologie

BLACK | HEATHER GREY | NAVY

Recycelte Baumwolle und Polyester aus Fabrikausschuss | Entspannter Schnitt | Seitentaschen | Rippbündchen | Vollständig recycelte Materialien | Gebürstetes Innenfleece | Beinabschlüsse mit Bündchen | Elastischer Bund, farblich abgestimmt zu Kordelzügen

L03992 | 03992 **Unisex Jogging Pants Century**

80% Baumwolle / 20% Polyester (Grey Melange: 93% Baumwolle / 7% Viskose)
XS, S, M, L, XL, XXL, 3XL
450 g/m² SOL´S

BLACK | GREY MELANGE

80% Bio-Baumwolle / 20% recyceltes Polyester | Fleece 450 | Elastisch an Taille und Knöcheln | Kordelzug innen mit Knopfloch | Aufgesetzte Gesäßtasche | Gerippter Einsatz zwischen den Beinen | Oversize Schnitt | Für eine vereinfachte Veredelung: Zwei Seitentaschen mit losem Taschenfutter | Keine Seitennähte an den Beinen

BY265 | BY265 **Ladies High Waist Ballon Sweat Pants**

65% Baumwolle / 35% Polyester

XS, S, M, L, XL, XXL, 3XL, 4XL, 5XL

300 g/m² Build Your Brand

BLACK | HEATHER GREY | WHITE

Elastischer Bund hoch in der Taille | Ausgefallener Ballonstil | Elastischer Beinabschluss | Zwei Seitentaschen | Loose Fit

SF431 | SK431 **Women´s Sustainable Fashion Wide Leg Joggers**

60% Baumwolle / 40% Polyester

XS, S, M, L, XL, XXL

260 g/m² SF Women

BLACK | DUSKY PINK | HEATHER GREY | KHAKI

Regenerierte Baumwolle / recyceltes Polyester | Angerautes Fleece-Material | Dehnbund mit langem, rundem Kordelzug | Abgerundete Taschen vorne seitlich | Ton-in-Ton-Steppnähte | Kein Label | Wiederverschließbare, wiederverwertbare Beutel – zu 100 % aus recyceltem Kunststoff

NE73331 | O73331 **Unisex Jumpsuit**

100% Baumwolle

XS, S, M, L, XL, XXL, 3XL

300 g/m² Neutral

BLACK | NAVY | SPORT GREY

Fairtrade-zertifizierte Baumwolle | Gekämmte Bio-Baumwolle | Fleece mit gebürsteter Rückseite | Passender YKK-Reißverschluss | Doppelt gefütterte Kapuze | Kangorootasche | Elasthan-Ripp an Ärmeln und Unterteil | Flache Kordel

SFM470 | SF470 **Unisex All In One**

80% Baumwolle / 20% Polyester (Heather Grey: 71% Baumwolle / 23% Polyester / 6% Viskose)

XXS/XS, S/M, L/XL

280 g/m² SF Men

BLACK | HEATHER GREY | NAVY

Unisex-Einteiler, passend zu Kinderartikel SM470 | Slim Fit und | Reißverschluss vorne | Elastische 1x1 Bündchen | 2-teilige Kapuze mit Single-Jersey-Futter | Kängurutasche mit Flatlock-Nähten | Flatlock-Nähte an den Armausschnitten | Nackenband | Herausreißbares Label

BY050 | BY050 **Swim Shorts**

100% Nylon, Futter: 100% Polyester
XS, S, M, L, XL, XXL, 3XL, 4XL, 5XL
120 g/m² Build Your Brand

BLACK | CHERRY | COBALT BLUE | DARK SHADOW
FOREST GREEN | NAVY | OLIVE | PINK
SOFT YELLOW

Nylon-Material | Neutrales Größenlabel ohne Branding | Zwei Seitentaschen | Verschließbare Tasche hinten

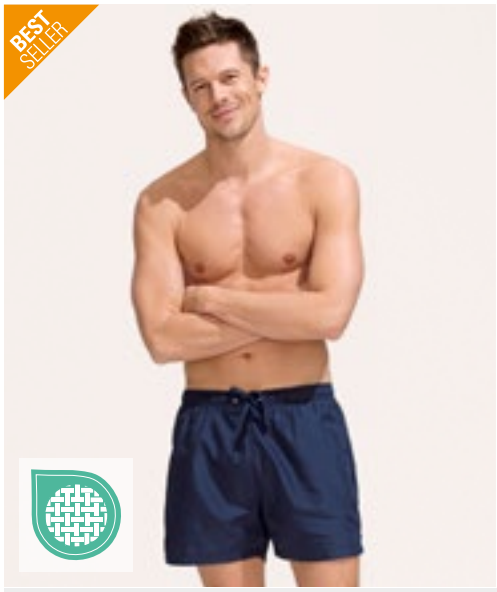

L01689 | 01689 **Sandy Swimming Suit**

100% Polyester
XS, S, M, L, XL, XXL
90 g/m² SOL´S

BLACK | FRENCH NAVY | RED

Dehnbund mit farblich angepasster Zugkordel | Zwei Seitentaschen | Klettverschluss-Tasche hinten | Seitenschlitze | Für Sublimation geeignet | Mikrofaser Polyester / Futter: Innenslip aus 100% Mesh Polyester

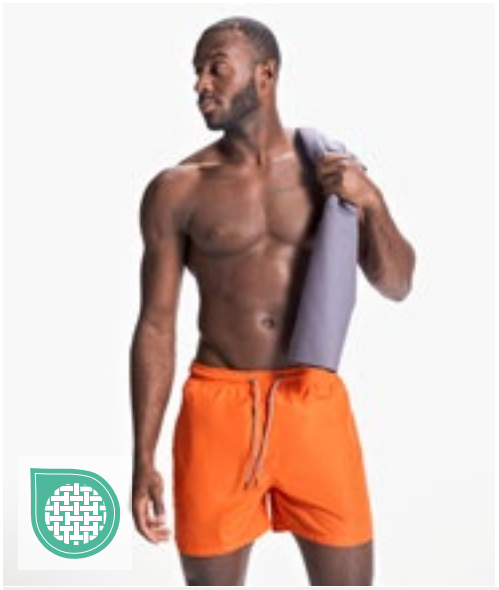

RY6708 | BN6708 **Men´s Balos Swimming Trunks**

100% Polyester
S, M, L, XL, XXL
100 g/m² Roly Sport

BERMELLION ORANGE 311 | BLACK 02 | LIME PUNCH 235 | NAVY BLUE 55
RED 60 | ROYAL BLUE 05

Badeshorts mit zwei Seitentaschen | Elastischer Bund mit verstellbarer dekorativer Kordel und Metallösen in Kontrastfarbe | Ziernaht seitlich in Kontrastfarbe | Gesäßtasche mit Ablauföse | Mesh-Innenhose

L02919 | 02919 **Men´s Sunrise Swimshorts**

100% Polyester
XS, S, M, L, XL, XXL, 3XL
70 g/m² SOL´S

FRENCH NAVY | RED

Pongé-Polyester; Futter: Netz-Innenslip | Elastischer Bund mit Ton-in-Ton Zugkordel | Zwei Seitentaschen | Gesäßtasche | Dreifarbige Details an den Seiten | Abreißetikett

NH700 | ASTERIX **Men´s Swimsuit Asterix**

100% Polyester
S, M, L, XL, XXL, 3XL
110 g/m² Nath

BLACK | BLUE SMURF | GREEN LEAF | PINK | RED | ROYAL

Herren-Badehose mit Meshfutter | Innen- und Gesäßtasche mit Klettverschluss | Ösen an der Gesäßtasche

NH900 | ENERGY **Sport Pants Energy**

100% Polyester
S, M, L, XL, XXL
150 g/m² Nath

BLACK/YELLOW FLUOR | WHITE/ROYAL FLUOR | YELLOW FLUOR/ROYAL FLUOR

Technisches Quick Dry-Gewebe aus 100 % Polyester | Sport- Shorts aus atmungsaktivem, leichtem Gewebe mit Seitentaschen und Zugkordel in Kontrastfarbe | Waschbar bis 60 °C

BY153 | BY153 **Recycled Swim Shorts**

100% Polyester
S, M, L, XL, XXL, 3XL, 4XL, 5XL
82 g/m² Build Your Brand

BLACK

63% Polyester / 37% recycelter Polyester | Regular Fit | Flexibler Bund mit innenliegendem Gummizug | Mesh-Taschen | Atmungsaktive Mesh-Innenhose | Kleine Schlitze in der Seitennaht

BU9301 | 9301 **Solid Board Short**

100% Polyester
30, 32, 34, 36, 38, 40
136 g/m² Burnside

BLACK | NAVY | RED

Hinten satiniertes Finish | Tunnelzug mit Spandex-Hosenschlitz | Cargotasche am rechten Bein

BU9371 | 9371 **Stretch Board Shorts**

90% Polyester / 10% Elasthan
30, 32, 34, 36, 38, 40
136 g/m² Burnside

BLACK | BLACK CAMO | GREEN CAMO | RED

Kordelzug mit Elasthan | Stretch-Qualität | Eingesetzte Tasche am rechten Bein | Gemusterte Modelle mit schwarzer Innennahtpatte, 1-farbige Modelle ohne Patte

RBK9625 | U4_F9625_RBK **Women´s Triangle Bra - Dotty**

95% Baumwolle / 5% Elasthan

XS, S, M, L

Reebok

WHITE

Schmale Träger | Elastischer Bund

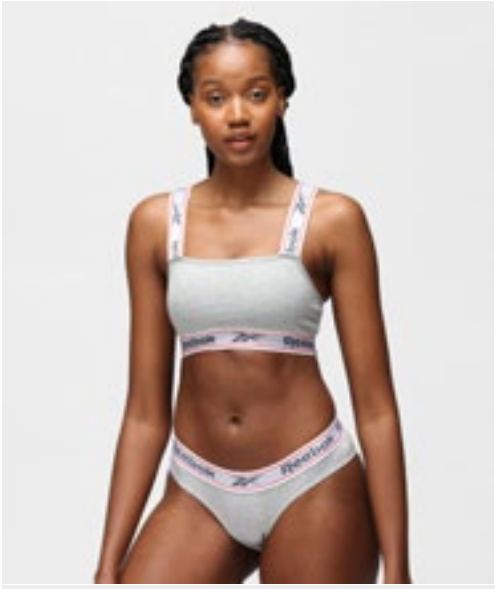

RBK9482 | U4_C9482_RBK **Women´s Crop Top - Krystal**

95% Baumwolle / 5% Elasthan

XS, S, M, L

Reebok

BLACK GREY MARL WHITE

Dehnbarer Baumwollstrick | Elastische Schulterträger | Quadratischer Ausschnitt | Herausnehmbare Polster

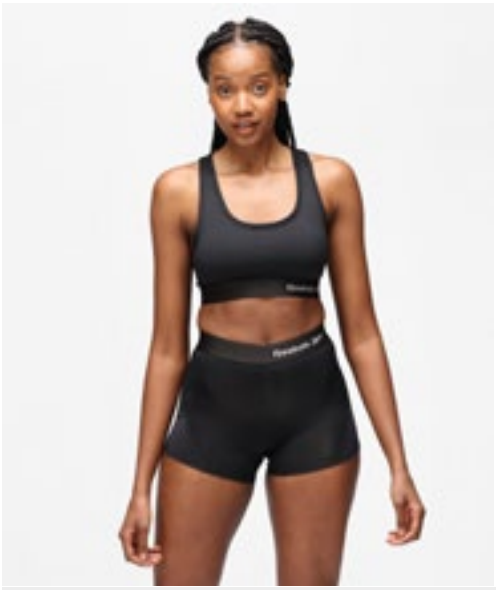

RBK9488 | U4_C9488_RBK **Women´s Sports Crop Top - Steffi**

92% Polyester / 8% Elasthan

XS, S, M, L

Reebok

BLACK

Breite Träger und Racer Rücken | Reebok Logo auf der Rückseite und auf dem Bund

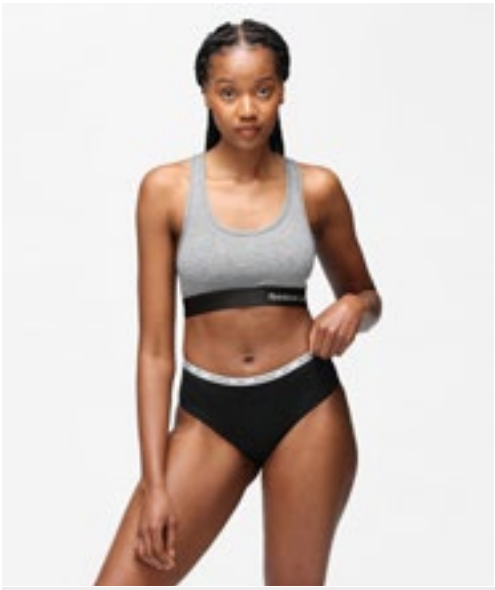

RBK9489 | U4_C9489_RBK **Women´s Sports Crop Top - Simone**

92% Polyester / 8% Elasthan

XS, S, M, L

Reebok

GREY MARL

Breite Träger und Racer Rücken | Elastischer Bund

RBK9626 | U4_F9626_RBK **Women´s Thong - Lotty (3 Pair Pack)**

95% Baumwolle / 5% Elasthan

XS, S, M, L

Reebok

BLACK/WHITE/GREY MARL

Elastischer Bund

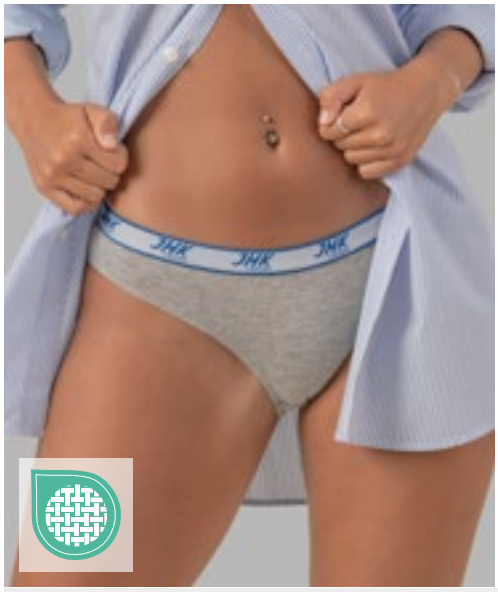

JHK902 | UNBRIEFS **Ladies´ Briefs (3 Pack)**

95% Baumwolle / 5% Elasthan (Grey Melange: 85% Baumwolle / 10% Viskose / 5% Elasthan), Bund: 53% Nylon / 27% Elasthan / 20% Polyester

XS, S, M, L, XL, XXL

160 g/m²

JHK

BLACK | GREY MELANGE | WHITE

Seitennaht | Elastisches Band mit JHK-Logo

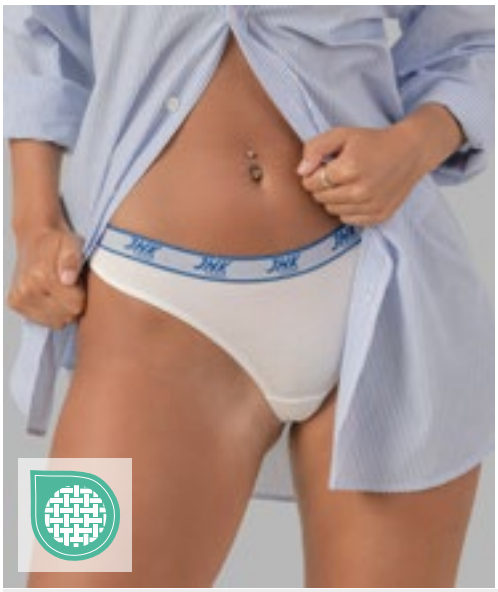

JHK903 | UNTHONG **Ladies´ Thong (3 Pack)**

95% Baumwolle / 5% Elasthan (Grey Melange: 85% Baumwolle / 10% Viskose / 5% Elasthan), Bund: 53% Nylon / 27% Elasthan / 20% Polyester

XS, S, M, L, XL, XXL

160 g/m²

JHK

BLACK | GREY MELANGE | WHITE

Seitennaht | Elastisches Band mit JHK-Logo

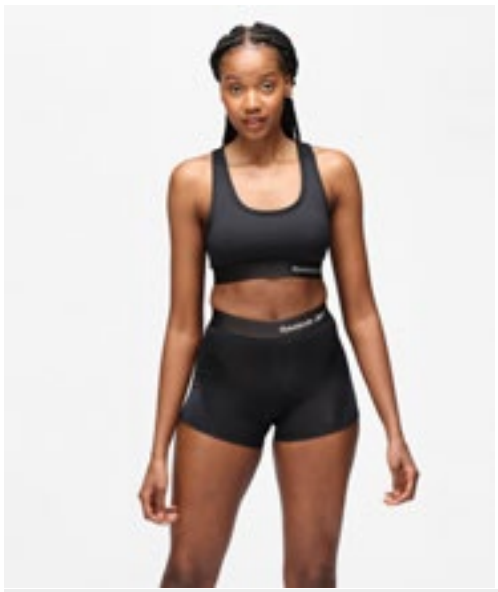

RBK9493 | U4_C9493_RBK **Women´s Sports Short - Joyner**

92% Polyester / 8% Elasthan

XS, S, M, L

Reebok

BLACK

Elastischer Bund und gerippte Abschlüsse | Flache Nähte

promodoro

E8005 | 8005 **Women´s Panty 95/5**

95% Baumwolle / 5% Elasthan

XS, S, M, L, XL

150 g/m² Promodoro

BLACK

Panty aus Single-Jersey | 95% gekämmte Baumwolle / 5% Elasthan

Reebok

RBK8241 | U5_C8241_RBK **Men´s Brief - Chase (3 Pair Pack)**

95% Baumwolle / 5% Elasthan

S, M, L, XL

Reebok

BLACK/BLACK/BLACK BLACK/WHITE/GREY MARL

Klassischer Hosenschlitz an der Vorderseite | Dehnbarer Bund

Reebok

RBK8259 | U5_C8259_RBK **Men´s Sports Brief - Wiggins (3 Pair Pack)**

92% Polyester / 8% Elasthan

S, M, L, XL

Reebok

BLACK/BLACK/BLACK BLACK/GREY MARL/WHITE

Mit Feuchtigkeitstransportfunktion | Bund aus gebürstetem Nylon

Stedman® collection

S9692 | ST9692 **Dexter Briefs 2-er Pack**

92% Baumwolle / 8% Elasthan

S, M, L, XL, XXL

195 g/m² Stedman®

BLACK OPAL WHITE

Single-Jersey, „Full-Feeder“ | Doppelpack | Elastischer Gummizug mit „Stedman“-Logo | Body Fit | Waschbar bis 40 °C

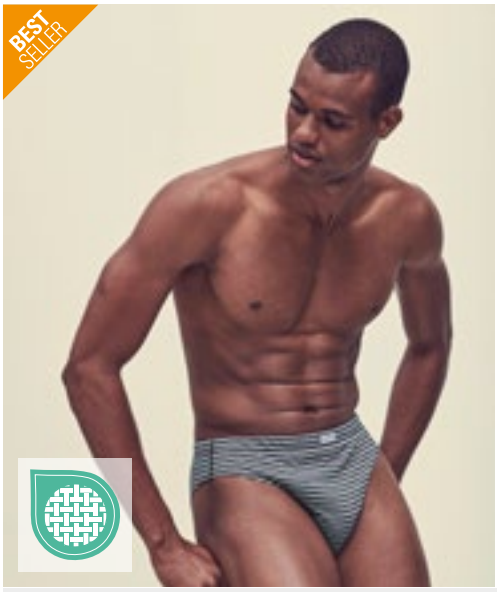

F990 | 67-012-6 **Classic Slip (3 Pair Pack)**

100% Baumwolle
S, M, L, XL, XXL
150 g/m² (White: 145 g/m²) Fruit of the Loom

BLACK STRIPE/WHITE/MID GREY MAR | BLACK/BLACK/BLACK | NAVY/NAVY/MID BLUE | WHITE/WHITE/WHITE

Klassisch schmaler Schnitt | Verdecktes elastisches Taillenband | Gewebtes Markenlabel vorne mittig am Bund | Doppellagige Front | Form- und größenbeständig auch bei hohen Waschtemperaturen | Ohne Label

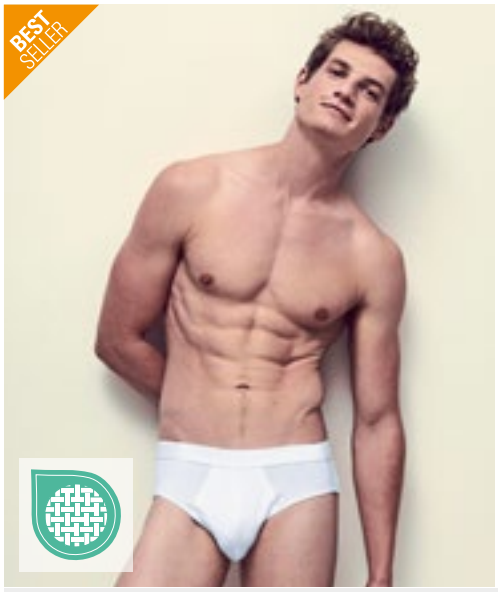

F991 | 67-018-7 **Classic Sport (2 Pair Pack)**

95% Baumwolle / 5% Elasthan
S, M, L, XL, XXL
155 g/m² (White: 150 g/m²) Fruit of the Loom

BLACK/BLACK | LIGHT GREY MARL/LIGHT GREY MARL | NAVY/NAVY | WHITE/WHITE

Modisch athletischer Schnitt | Geprägter Markenname umlaufend um den Bund | Doppellagige Front | Ohne Label | Form- und größenbeständig auch bei hohen Waschtemperaturen

RBK8260 | U5_C8260_RBK **Men´s Short Sports Trunk - Redgrave (3 Pair Pack)**

92% Polyester / 8% Elasthan
S, M, L, XL
Reebok

BLACK/BLACK/BLACK | BLACK/GREY MARL/CHARCOAL

Schnell trocknendes, feuchtigkeitsableitendes Material | Bund aus gebürstetem Nylon

RBK8261 | U5_C8261_RBK **Men´s Medium Sports Trunk - Ainslie (3 Pair Pack)**

92% Polyester / 8% Elasthan
S, M, L, XL
Reebok

BLACK/WHITE/GREY MARL

Bund aus elastisch gebürstetem Nylon | Flachnähte um Scheuerstellen zu vermeiden

RBK8265 | U5_C8265_RBK **Men´s Trunk - Barlow (3 Pair Pack)**

95% Baumwolle / 5% Elasthan

S, M, L, XL

Reebok

BLACK/BLACK/BLACK | BLACK/GREY MARL/WHITE | BLACK/WHITE/NAVY

Bund aus gebürstetem Nylon

RBK8266 | U5_C8266_RBK **Men´s Trunk - Ovett (3 Pair Pack)**

95% Baumwolle / 5% Elasthan

S, M, L, XL

Reebok

BLACK/BLACK/BLACK | BLACK/GREY MARL/WHITE

Bund aus gebürstetem Nylon

RP101005 | I101005 **Men´s Boxer Short (2 Pair Box)**

95% Baumwolle / 5% Elasthan (Grey Melange: 50% Baumwolle / 45% Polyester / 5% Elasthan)

S, M, L, XL, XXL

Replay

BLACK/BLACK | DARK BLUE/WHITE | GREY MELANGE/INDIGO
RED/BLACK | TURQUOISE/BLACK

Boxershorts aus einfarbigem Baumwollstretch | Eng anliegende Passform | Gummibund mit Replay Logo

RP101102 | I101102 **Men´s Boxer Short (3 Pair Box)**

95% Baumwolle / 5% Elasthan (Grey Melange: 56% Baumwolle / 39% Polyester / 5% Elasthan)

S, M, L, XL, XXL

Replay

BLACK/BLACK/BLACK | BLACK/GREY MELANGE/RED | BLACK/GREY MELANGE/TURQUOISE
BLACK/GREY MELANGE/WHITE | BLUE MARINE/BLUE MARINE/BLUE MARINE

Boxershorts aus einfarbigem Baumwollstretch | Eng anliegende Passform | Gummibund mit Replay Logo

BY132 | BY132 **Men Boxer Shorts 2-Pack**

95% Baumwolle / 5% Elasthan

S, M, L, XL, XXL, 3XL, 4XL, 5XL

160 g/m² Build Your Brand

BLACK | CHARCOAL (HEATHER) | HEATHER GREY | WHITE

Stretch Jersey | Umlaufender akzentuierter Gummibund

E8001 | 8001 **Men´s Boxer Shorts**

95% Baumwolle / 5% Elasthan

S, M, L, XL, XXL

180 g/m² Promodoro

BLACK/RED

Modische Herren-Unterhose | Single-Jersey | Roter Kontrast-Rand und rote Kontrast-Nähte | 95% gekämmte Baumwolle / 5% Elasthan

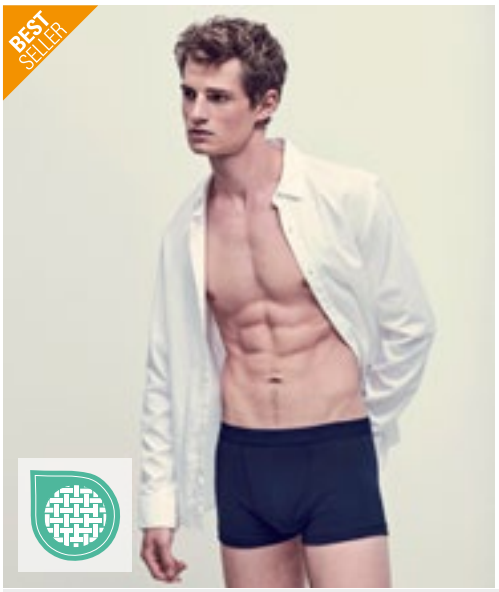

F992 | 67-020-7 **Classic Shorty (2 Pair Pack)**

95% Baumwolle / 5% Elasthan

S, M, L, XL, XXL

155 g/m² (White: 150 g/m²) Fruit of the Loom

BLACK/BLACK | LIGHT GREY MARL/LIGHT GREY MARL | NAVY/NAVY | WHITE/WHITE

Modischer Schnitt mit kurzem Beinansatz | Geprägter Markenschriftzug umlaufend um den Bund | Doppellagige Front | Form- und größenbeständig auch bei hohen Waschtemperaturen | Ohne Label

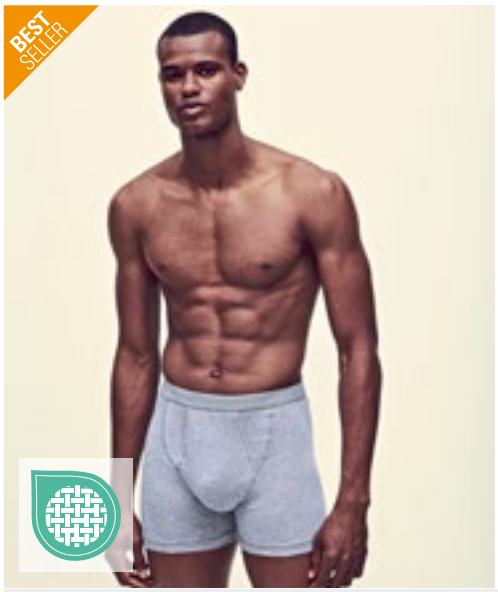

F993 | 67-026-7 **Classic Boxer (2 Pair Pack)**

95% Baumwolle / 5% Elasthan

S, M, L, XL, XXL

155 g/m² (White: 150 g/m²) Fruit of the Loom

BLACK/BLACK | LIGHT GREY MARL/LIGHT GREY MARL | NAVY/NAVY | WHITE/WHITE

Klassisch geschnittener Boxer mit längerem Bein | Geprägter Markenname umlaufend um den Bund | Schlitzöffnung/seitlicher Eingriff vorne | Doppellagige Front | Form- und größenbeständig auch bei hohen Waschtemperaturen | Ohne Label

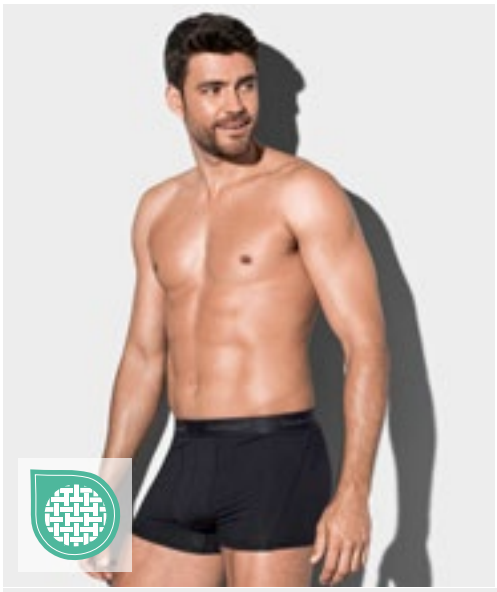

S9691 | ST9691 **Dexter Boxers 2-er Pack**

92% Baumwolle / 8% Elasthan

S, M, L, XL, XXL

195 g/m² Stedman®

BLACK OPAL | WHITE

Single-Jersey, „Full-Feeder“ | Doppelpack | Elastischer Gummizug mit ‚Stedman‘-Logo | Body Fit | Waschbar bis 40 °C

JHK900 | UNBOXER **Men´s Short Boxer Briefs (3 Pack)**

95% Baumwolle / 5% Elasthan (Grey Melange: 85% Baumwolle / 10% Viskose / 5% Elasthan), Bund: 53% Nylon / 27% Elasthan / 20% Polyester

XS, S, M, L, XL, XXL

160 g/m² JHK

BLACK | GREY MELANGE | WHITE

Kurze Boxershorts | Seitennaht | Elastisches Band mit JHK-Logo

JHK901 | UNMIDWAY **Men´s Midway Briefs (3 Pack)**

95% Baumwolle / 5% Elasthan (Grey Melange: 85% Baumwolle / 10% Viskose / 5% Elasthan), Bund: 53% Nylon / 27% Elasthan / 20% Polyester

XS, S, M, L, XL, XXL

160 g/m² JHK

BLACK | GREY MELANGE | WHITE

Midway-Slip | Seitennaht | Elastisches Band mit JHK-Logo

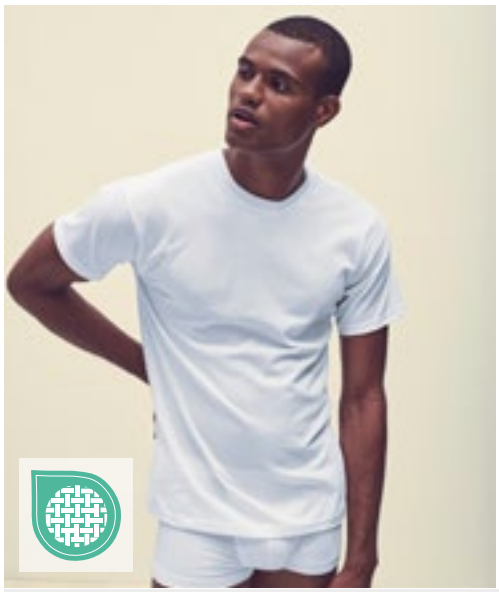

F997 | 67-082-3 **Men´s Original Style Tee (3 Pair Pack)**

100% Baumwolle

S, M, L, XL, XXL

135 g/m² Fruit of the Loom

WHITE

Rundhalsausschnitt gerippt mit gleichfarbigem Nackenband | Großzügige Arm- und Kragenöffnungen für eine bequeme Passform

RG111 | TRU111 **Thermal Short Sleeve Vest**

50% Baumwolle / 50% Polyester

S, M, L, XL, XXL

205 g/m² Regatta Professional

BLUE | DENIM | WHITE

Leicht gebürstetes Material für erhöhten Tragekomfort

RG112 | TRU112 **Thermal Long Sleeve Vest**

50% Baumwolle / 50% Polyester

S, M, L, XL, XXL

205 g/m² Regatta Professional

BLUE | DENIM | WHITE

Leicht gebürstetes Material für erhöhten Tragekomfort

RG113 | TRU113 **Thermal Long Johns**

50% Baumwolle / 50% Polyester

S, M, L, XL, XXL

205 g/m² Regatta Professional

BLUE | DENIM | WHITE

Leicht gebürstetes Material für erhöhten Tragekomfort

KX115 | GSM **Super-Soft Good Sleep Mask Almada**

Oberstoff: 100% Baumwolle, Vlies: 100% Polyester

One Size

Korntex

BLACK

Ergonomische Schlafmaske mit Mid-Night Effekt | Hautberuhigender und atmungsaktiver Baumwollstoff, sehr weich und leicht | Einheitsgröße durch verstellbares Gummiband | Wiederverwendbar (waschbar) | Einzeln in Polybeutel verpackt | Mit EAN Barcode ausgestattet

614

Label

SFM074 | SF074 **Men´s Tartan Lounge Set**

100% Baumwolle
XS, S, M, L, XL, XXL
115 g/m² SF Men

RED-NAVY CHECK

Flanell/Twill-Gewebe | Zweiteiliges Set | Lounge-Shirt mit gekerbtem Kragen | Fester Knopfverschluss mit Knöpfen in Perlmutt-Optik | Aufgesetzte Obertasche auf der Brust | Lounge-Hose mit einfarbigem Saum und vollständig elastischem Bund | Doppelnaht am Saum und Ärmelbündchen aus identischem Material | Herausreißbares Label

Label

SF074 | SK074 **Women´s Tartan Lounge Set**

100% Baumwolle
XS, S, M, L, XL, XXL
115 g/m² SF Women

RED-NAVY CHECK

Flanell/Twill-Gewebe | Zweiteiliges Set | Lounge-Shirt mit gekerbtem Kragen | Fester Knopfverschluss mit Knöpfen in Perlmutt-Optik | Aufgesetzte Obertasche auf der Brust | Lounge-Hose mit einfarbigem Saum und vollständig elastischem Bund | Doppelnaht am Saum und Ärmelbündchen aus identischem Material | Herausreißbares Label

548

NEW COLOUR

SFM83 | SF083 **Men´s Tartan Lounge Pants**

100% Baumwolle
XS, S, M, L, XL, XXL, 3XL
115 g/m² SF Men

XS, S, M, L, XL, XXL, 3XL
RED-NAVY CHECK
XS, S, M, L, XL, XXL
NAVY-GREEN CHECK WHITE-MULTI CHECK

Gewebte Tartan-Loungehose mit unifarbenem Saum | Rundum-Dehnbund mit angedeutetem kontrastfarbenem Kordelzug | Eine aufgesetzte Gesäßtasche | Heraustrennbares Label für einfaches Umlabeln

NEW COLOUR

Label

SF83 | SK083 **Women´s Tartan Lounge Pants**

100% Baumwolle
XXS, XS, S, M, L, XL, XXL, 3XL
115 g/m² SF Women

XXS, XS, S, M, L, XL, XXL, 3XL
RED-NAVY CHECK
XXS, XS, S, M, L, XL
NAVY-GREEN CHECK WHITE-PINK CHECK

Flanell-Twill-Gewebe aus 100% Baumwolle | Gewebte Tartan-Loungehose mit unifarbenem Saum | Rundum-Dehnbund mit angedeutetem kontrastfarbenem Kordelzug | Herausreißbares Label

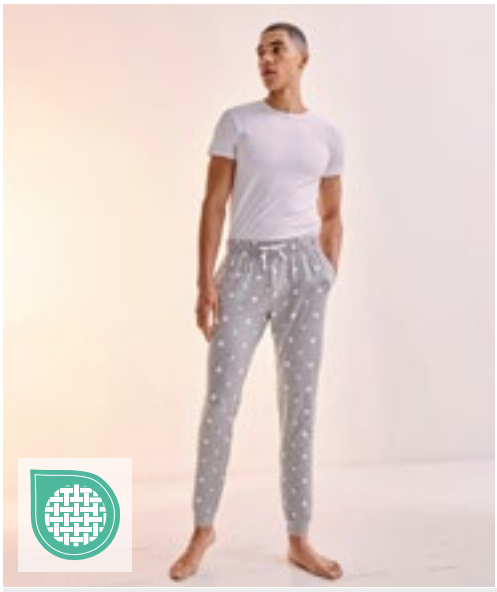

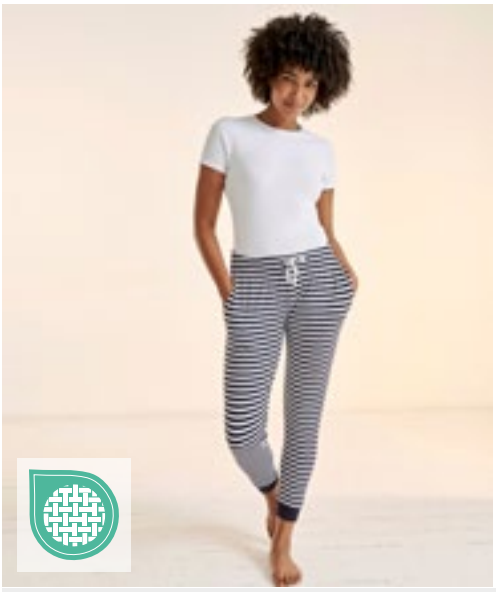

SFM086 | SF086 **Unisex Cuffed Lounge Pants**

96% Baumwolle / 4% Elasthan

XS, S, M, L, XL, XXL, 3XL

180 g/m² SF Men

BOTTLE/WHITE SNOWFLAKES | HEATHER GREY/WHITE STARS | NAVY/WHITE STARS | NAVY/WHITE STRIPES | RED/WHITE STRIPES

Single-Jersey | Gleichfarbiger elastischer Taillenbund | Kordelzug | Bündchen mit Saum | Taschen an den Seitennähten | Herausreißbares Label

SF085 | SK085 **Women´s Cuffed Lounge Pants**

96% Baumwolle / 4% Elasthan

XS, S, M, L, XL, XXL

180 g/m² SF Women

BOTTLE/WHITE SNOWFLAKES | HEATHER GREY/WHITE STARS | NAVY/WHITE STARS | NAVY/WHITE STRIPES | RED/WHITE STRIPES

Single-Jersey | Gleichfarbiger elastischer Taillenbund | Kordelzug | Bündchen mit Saum | Taschen an den Seitennähten | Herausreißbares Label

SFM82 | SF082 **Men´s Tartan Lounge Shorts**

100% Baumwolle

XS, S, M, L, XL, XXL

115 g/m² SF Men

NAVY-GREEN CHECK | RED-NAVY CHECK

Twill-Gewebe aus 100% Baumwoll-Flanell | Gewebte Tartan-Lounge-Shorts mit unifarbenem Saum | Rundum-Dehnbund mit angedeutetem kontrastfarbenem Kordelzug | Herausreißbares Label

SF82 | SK082 **Women´s Tartan Frill Lounge Shorts**

100% Baumwolle

XXS, XS, S, M, L, XL

115 g/m² SF Women

NAVY-GREEN CHECK | RED-NAVY CHECK | WHITE-PINK CHECK

100% Flanell-Twill-Gewebe | Gewebte Damenshorts mit Schottenmuster und Volants | Gummizug in der Taille mit gespielter Kordelzug | Herausreißbares Label

STRETCH

TC057 | TC057 **Ladies´ Satin Cami Short Pyjamas**

95% Polyester / 5% Elasthan

XS/S, M/L, XL/XXL

95 g/m² Towel City

BLACK | LIGHT PINK | WHITE

Schlafanzug-Set aus dehnbarem Satin mit Cami-Hemd und Shorts | V-Ausschnitt mit einfarbig eingefassten Spaghetti-Trägern | Einsteller auf der Rückseite der Gurte | Dehnbund bei Shorts

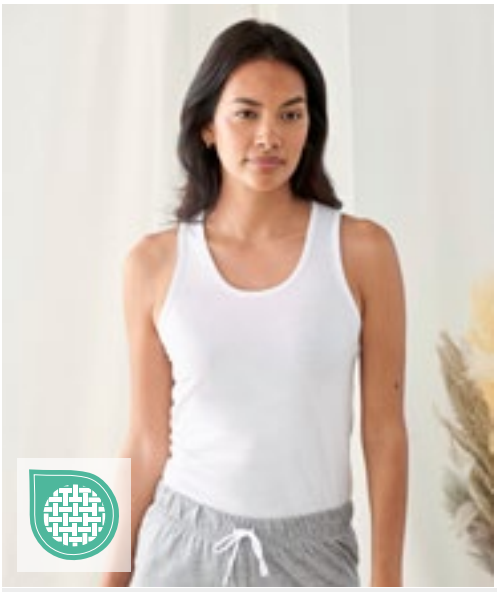

NEW COLOUR

TC052 | TC052 **Short Pyjamas Set In A Bag**

100% Baumwolle (Heather Grey: 85% Baumwolle / 15% Viskose)

XS (8), S (10), M (12), L (14), XL (16), XXL (18), 3XL (20)

140 g/m² Towel City

WHITE/HEATHER GREY | WHITE/PINK/WHITE STRIPE

Weißes Oberteil mit Racerback | Mit elastischem Bund | Passende Tasche mit Zugkordel | Weiches, leichtes Gewebe aus Baumwoll-Jersey | Zum Veredeln geeignet | Single-Jersey | Von Feuer fernhalten

614

NEW COLOUR

TC053 | TC053 **Long Pant Pyjama Set In A Bag**

100% Baumwolle (Heather Grey: 85% Baumwolle / 15% Viskose)

XS (8), S (10), M (12), L (14), XL (16), XXL (18), 3XL (20)

140 g/m² Towel City

WHITE/HEATHER GREY | WHITE/PINK/WHITE STRIPE

Weißes T-Shirt mit Stulpen | Mit elastischem Bund | Passende Tasche mit Zugkordel | Weiches, leichtes Gewebe aus Baumwoll-Jersey | Zum Veredeln geeignet | Single-Jersey | Von Feuer fernhalten

STRETCH

TC055 | TC055 **Ladies´ Satin Long Pyjamas**

95% Polyester / 5% Elasthan

XS/S, M/L, XL/XXL

95 g/m² Towel City

BLACK | LIGHT PINK | WHITE

Schlafanzug-Set aus dehnbarem Satin mit langärmeligem Hemd und langer Hose | Mit mittigem Knopfverschluss auf der Vorderseite | Brusttasche | Kontrastierendes Paspeldetail | Hose mit Dehnbund und Eigenmaterial-Kordelzug

REPLAY
UNDERWEAR & SOCKS

RP100634 | C100634 **Tennis Socks (3 Pair Card wrap)**

Black: 45% Polyester / 41% Baumwolle / 9% Viskose / 4% Polyamid / 1% Elasthan; Dark Grey Melange: 68% Polyester / 27% Baumwolle / 4% Polyamid / 1% Elasthan; Grey Melange: 66% Polyester / 20% Baumwolle / 8% Viskose / 5% Polyamid / 1% Elasthan; White: 49% Polyester / 47% Baumwolle / 3% Polyamid / 1% Elasthan

35/38, 39/42, 43/46

Replay

BLACK/BLACK/BLACK | WHITE/WHITE/WHITE

Weiße Socke, einfarbiges Markenlogo mit Zierstreifen in verschiedenen Farben | Perfekte Passform

ROLY

RY0381 | 0381 **Socks Kalox**

94% Polyester / 6% Elasthan

36-39, 40-42, 43-46

Roly

WHITE 01

Sublimierbare Socke in der Wadenmitte | Schwarze Ferse und Spitze | Gewebe mit Baumwolltouch | Unisex

BY201 | BY201 **Crew Socks**

80% Baumwolle / 17% Polyester / 3% Elasthan

35-38, 39-42, 43-46, 47-50

Build Your Brand

BLACK | WHITE

Elastische Rippbändchen, extra hoch bis zum Knöchel

NEW

l-merch

NT1018 **Wintersocken**

64% Polyester / 16% Elasthan / 10% Polyacryl / 10% Wolle

S (35/38), M (39/42), L (43/46)

DARK GREY | NAVY

Warme Wintersocken aus weichem und komfortablem Material | Gute Passform

RP100632 | C100632 **Casual Socks (3 Pair Banderole)**

47% Polyester / 46% Baumwolle / 6% Polyamid / 1% Elasthan (Melange Farben: 56% Polyester / 37% Baumwolle / 6% Polyamid / 1% Elasthan)

35/38, 39/42, 43/46

Replay

BLACK/GREY | DARK BLUE/GREY | DARK GREY MELANGE/GREY | GREY MELANGE/DARK BLUE

Zweite Farbe ist das Markenlogo | Herrenstrümpfe mit gepresstem, geripptem Saum | Hautfreundliches Material

E8100 | 8100 **Business-Socks (5 Pair Pack)**

79% Baumwolle / 16% Polyamid / 5% Elasthan

35/38, 39/42, 43/45, 46/48

Promodoro

BLACK

Business-Socke | Single Jersey | 79% gekämmte Baumwolle / 16% Polyamid / 5% Elasthan | 5er Pack

RG003 | RMH003 **Workwear Socks (3 Pair Pack)**

68% Baumwolle / 16% Polyacryl / 14% Polyester / 2% Elasthan

39/46 (6-11)

Regatta Professional

BLACK

3er-Pack | Strapazierfähiges Loopstitch-Design | Gerippte Knöchelbündchen für zusätzlichen Halt | Gepolsterte abgekettelte Fersen- und Zehenpartie | Flacher Zehenabschluss für höheren Tragekomfort

F996 | 67-608-Z **Fruit Work Gear Socks (3 Pair Pack)**

72% Baumwolle / 23% Polyamid / 4% Polyester / 1% Elasthan

M (39-42), L (43-46)

Fruit of the Loom

BLACK | BLACK GREY MELANGE

Perfekte Passform für das tägliche Tragen | Gepolsterte Sohlen für zusätzlichen Komfort und Schutz | Hoher Anteil natürlicher Fasern

JN214 | JN214 **Sport Sneaker Socks**

62% Polyester / 20% Polyamid / 16% Baumwolle / 2% Elasthan

35/38, 39/41, 42/44, 45/47

James&Nicholson

BLACK/WHITE | BRIGHT BLUE/WHITE | BRIGHT GREEN/WHITE | BRIGHT ORANGE/WHITE | BRIGHT YELLOW/WHITE | RED/WHITE | WHITE/WHITE

Funktionelle, kurze Sportsocke für Damen und Herren | Atmungsaktiv und feuchtigkeitsregulierend | Flache und druckfreie Kettelnaht | Sohlen- und Zehenbereich gepolstert

JN215 | JN215 **Sport Socks**

55% Polyester / 22% Baumwolle / 21% Polyamid / 2% Elasthan

35/38, 39/41, 42/44, 45/47

James&Nicholson

BLACK/WHITE | BRIGHT BLUE/WHITE | BRIGHT GREEN/WHITE | BRIGHT ORANGE/WHITE | BRIGHT YELLOW/WHITE | RED/WHITE | WHITE/WHITE

Funktionelle, kurze Sportsocke für Damen und Herren | Atmungsaktiv und feuchtigkeitsregulierend | Flache und druckfreie Kettelnaht | Sohlen- und Zehenbereich gepolstert

RP100628 | C100628 **In Liner Socks (3 Pair Banderole)**

75% Baumwolle / 15% Polyester / 9% Polyamid / 1% Elasthan (Grey Melange: 52% Baumwolle / 41% Polyester / 6% Polyamid / 1% Elasthan)

35/38, 39/42, 43/46

Replay

BLACK | DARK BLUE | GREY MELANGE | WHITE

Low Cut Basic Sneaker Socken | Logo in verschiedenen Farben | Angenehmer Tragekomfort

RP100629 | C100629 **Low Cut Socks (3 Pair Banderole)**

76% Baumwolle / 16% Polyester / 7% Polyamid / 1% Elasthan

35/38, 39/42, 43/46

Replay

BLACK/CASTLEROCK | DARK BLUE/GREY | WHITE/BLACK

Zweite Farbe ist das Markenlogo | Angenehmer Tragekomfort

REPLAY
UNDERWEAR & SOCKS

RP100631 | C100631 **In Liner Ultralight Socks (3 Pair Banderole)**

69% Baumwolle / 19% Polyester / 10% Polyamid / 2% Elasthan (Grey Melange: 48% Baumwolle / 40% Polyester / 10% Polyamid / 2% Elasthan)

35/38, 39/42, 43/46

Replay

BLACK/GREY | DARK BLUE | GREY MELANGE
WHITE | WHITE/GREY

Zweifarbige Farben: Zweite Farbe ist das Markenlogo und Bündchen, Einfarbige Farben: Markenlogo und Bündchen in verschiedenen Farben | Sneaker Socken | Ultraleicht | Angenehmes Tragegefühl

BEST SELLER

SPIRO

RT293X | S293X **Sneaker Sports Socks (3 Pair Pack)**

97% Polyester / 3% Elasthan

S/M (37/41), L/XL (42/46)

SPIRO

BLACK/RED | GREY/LIME | WHITE/NAVY

Gerippt an Bündchen und Spann | Kontrastfarbener Rand | Niedrig geschnittene Socken mit Fersenlasche | Passend zur kompletten SPIRO Teamwear Kollektion | Gepolsterte Sohle für einen angenehmen,weichen Tritt | Sicherer Sitz durch den gerippten Spann, verhindert bei Bewegung Faltenbildung

SPIRO

RT294 | S294X **Technical Compression Coolmax Sports Socks**

96% Nylon / 4% Elasthan

S/M (37/41), L/XL (42/46), XXL (47/50)

SPIRO

S/M, L/XL, XXL

WHITE

S/M, L/XL

BLACK | PURPLE

Gerripptes Bündchen | Strapazierfähiger Strick | Kurze Sneakersocke | Kontrastfarbener Rand | Zehen- und Fersenpolster und Senkfußeinlage | Ergonomische Passform mit Verstärkung für optimalen Schutz und Kompression | Spezielle Polster an empfindlichen Stellen | Präzise Kompressionsschichten | COOLMAX® Gewebe, schnell trocknend und kühlend | Antibakteriell | Einzeln verpackt, eine Farbe in jeder Packung

SPIRO

RT295 | S295X **3-Pack Mixed Stripe Coolmax Sneaker Socks**

97% Polyester / 3% Elasthan

S/M (37/41), L/XL (42/46)

SPIRO

WHITE/GREY/BLUE

Niedrig geschnitten | Kontrastfarben | Zehen- und Fersenpolster | Antibakterielles Garn | Gerippte Knöchelmanschette für sicheren Sitz | COOLMAX® Gewebe, schnell trocknend und kühlend

NEW COLOUR

RG2480 | TRW248 **Pro Packaway Breathable Jacket**

100% Polyamid
XS, S, M, L, XL, XXL, 3XL
80 g/m² Regatta Professional

BLACK | LAUREL | NAVY

Wasserdichtes, atmungsaktives und leichtgewichtiges Polyamidgewebe | Dauerhaft wasserabweisendes Finish | Winddichtes Material | Nähte getaped | Integrierte, verstellbare Kapuze | 2 untere Taschen | Elastische Ärmelbündchen | In beigefügter Packtasche verstaubar

NEW COLOUR

RG3480 | TRW348 **Pro Packaway Breathable Overtrouser**

100% Polyamid
XS, S, M, L, XL, XXL, 3XL
80 g/m² Regatta Professional

BLACK | LAUREL | NAVY

Wasserdichtes, atmungsaktives und leichtgewichtiges Isolite Polyamidgewebe | Dauerhaft wasserabweisendes Finish | Winddichtes Material | Nähte getaped | Elastischer Bund | 2 seitliche Taschenöffnungen | Verstellbarer Saum mit Druckknöpfen | In beigefügter Packtasche verstaubar

RG458 | TRW458 **Linton Overtrousers**

100% Polyester
Bundweite: 32 (S), 33 (M), 34 (L), 36 (XL), 38 (XXL) / Länge: 31 (normal)
115 g/m² Regatta Professional

BLACK | NAVY

Wasserdichtes und atmungsaktives Isotex 5000 beschichtetes Polyestermaterial | Windabweisend | Nähte getaped | Gummi- und Kordelzugbund | Regulierungsmöglichkeit am Beinabschluss | Schützende Overlays im Knie- und Sitzbereich

RT226 | R226X **Rain Trousers**

100% Polyester
S, M, L, XL, XXL, 3XL
200 g/m² Result Core

BLACK | NAVY

190T Polyester mit PVC-Beschichtung | Wasserdicht (2.000 mm) | Windabweisend | Elastischer Bund | Seitliche Eingriffe für den Zugriff an die Hose darunter | Beinabschluss verstellbar durch Druckknopf | Komplett verschweißte Nähte

RG408N | TRW408 **Pro Stormbreak Jacket**

100% Polyester
S, M, L, XL, XXL, 3XL
185 g/m² Regatta Professional

BLACK | NAVY

Wasserdichte Hydrafort 5000 Polyesterqualität | Winddichtes Material | Nähte getaped | Integrierte Kapuze | Elastische Ärmelbündchen | 2 untere Taschen | Verstellbarer Gummizug im Saum

RG308N | TRW308 **Pro Stormbreak Trousers**

100% Polyester
S, M, L, XL, XXL, 3XL
185 g/m² Regatta Professional

BLACK | DARK OLIVE | NAVY

Wasserdichte Hydrafort 5000 Polyesterqualität | Winddichtes Material | Nähte getaped | Elastischer Bund | Druckknöpfe am Saum | 2 seitliche Taschenöffnungen

RG249 | TRW249 **Women´s Pro Packaway Jacket**

100% Polyamid
34 (8), 36 (10), 38 (12), 40 (14), 42 (16), 44 (18), 46 (20)
Regatta Professional

BLACK | NAVY

Wasserdichtes und atmungsaktives leichtgewichtiges Isolitegewebe mit einer wasserabweisenden DWR-Oberfläche (Durable Water Repellent) für Schutz bei jedem Wetter | Integrierte, verstellbare Kapuze | 2 untere Taschen mit Reißverschluss | In beigefügter Packtasche verstaubar | Winddichtes Material | Nähte getaped | Trägt nicht auf | Geringen Gewichts

RG349 | TRW349 **Women´s Pro Packaway Overtrouser**

100% Polyamid
8 (34), 10 (36), 12 (38), 14 (40), 16 (42), 18 (44), 20 (46)
Regatta Professional

BLACK | NAVY

Wasserdichtes und atmungsaktives leichtgewichtiges Isolitegewebe mit einer wasserabweisenden DWR-Oberfläche (Durable Water Repellent) für Schutz bei jedem Wetter | Verstellbarer Saum mit Druckknöpfen | 2 seitliche Taschenöffnungen | In beigefügter Packtasche verstaubar | Trägt nicht auf | Geringen Gewichts

KX102 | P100 **Poncho Amigo For Kids & Adults**

100% Polyester
XS, S, M, L, XL, XXL
120 g/m² Korntex

NEON GREEN | NEON PINK | SIGNAL ORANGE | SIGNAL YELLOW

Leicht überzuwerfender Poncho | Jeweils zwei Gummizüge an jeder Seite | Für Sublimation geeignet | Zwei 5 cm breite Reflektionsstreifen um den Körper | Größenverstellbar durch Klettverschlüsse an der Seite | XS-L für Kinder, XL+XXL für Erwachsene | Mit EAN Barcode ausgestattet | Einzeln in Polybeutel verpackt

KX117 | KXAW **Promo Special Vest Sylt**

100% Polyester
XS, S/M, L/XL, XXL/3XL
120 g/m² Korntex

BLACK | RED | ROYAL BLUE | SIGNAL ORANGE | SIGNAL YELLOW | SKY BLUE

Gelb und Orange nach EN 17353:2020 Type A zertifiziert | Seitliche Komfortklettverschlüsse | Mit EAN Barcode ausgestattet

YK269 | HVJ269 **Hi-Vis Tabard**

100% Polyester
S/M, L/XL, XXL/3XL
120 g/m² YOKO

HI-VIS ORANGE | HI-VIS YELLOW

Entspricht EN 1150:1999 | 10 cm elastischer Bereich und 10 cm Klettverschluss auf jeder Seite für hohe Verstellbarkeit an der Brust und bequemes Tragen | Zwei 5 cm breite Reflektions-Streifen um den Körper | Der Hersteller gewährleistet die Reflektionseigenschaften gemäß EN-Norm für 25 Waschgänge bis 40 °C

KX100 | KXFW **Functional Hi-Vis Safety Vest Dortmund**

100% Polyester
S, M, L, XL, XXL, 3XL, 4XL, 5XL, 6XL, 7XL
120 g/m² Korntex

S, M, L, XL, XXL, 3XL, 4XL, 5XL, 6XL, 7XL

BLACK | BLUE | GREEN | GREY | LIME GREEN | MAGENTA | NAVY | PARAMEDIC GREEN | RED | ROYAL BLUE | SKY BLUE | VIOLETT | WHITE

L, XL, XXL

MAROON | ROSA

Saumnähte mit schwarzer Polyestereinfassung | Für Sublimation geeignet | Zwei 5 cm breite Reflektionsstreifen um den Körper | Größenverstellbar durch zwei Klettverschlüsse | Beim Tragen über einer Jacke bitte ein bis zwei Größen größer bestellen | Zertifiziert nach EN 17353:2020 Typ B3 | Mit EAN Barcode ausgestattet | Einzeln in Polybeutel verpackt | Der Hersteller gewährleistet die Reflektionseigenschaft gemäß EN-Norm für 25 Waschgänge bis 40 °C | Farbabweichungen sind möglich. Eine einheitliche Lieferung kann nicht gewährleistet werden. Die Unterschiede in der Ausführung stellen keinen Mangel dar.

KX501 | KXL **Promotion & Identification Vest Leipzig**

100% Polyester
S, M, L, XL, XXL, 3XL, 4XL, 5XL
120 g/m² Korntex

BLACK | BLUE | GREEN | MAGENTA | NEON GREEN | NEON PINK | RED | ROYAL BLUE | SIGNAL ORANGE | SIGNAL YELLOW | SKY BLUE | WHITE

Weste ohne Reflexstreifen | Große Druckfläche, sublimierbar | Ideal zur Unterscheidung einzelner Gruppen/ Personen | Größenverstellbar durch zwei Klettverschlüsse | Saumnähte mit schwarzer Polyestereinfassung | Signal Orange und Signal Yellow künftig auch nach EN 17353:2020 Typ A zertifiziert | Mit EAN Barcode ausgestattet | Einzeln in Polybeutel verpackt | Gebrauchsanleitung in allen Amtssprachen der EU

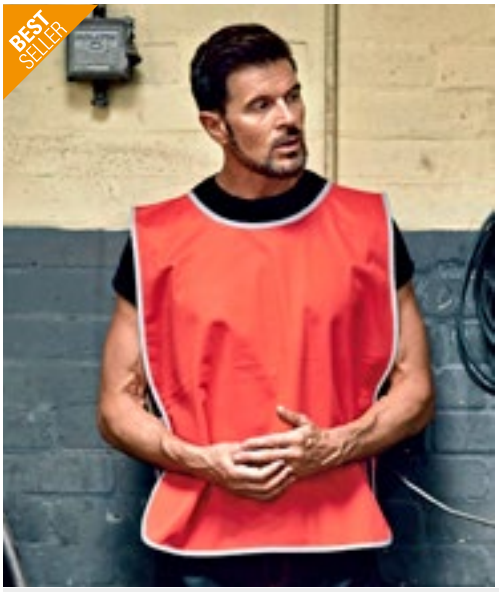

YK259 | HVJ259 **Hi-Vis Reflective Border Tabard**

100% Polyester
Kinder, S/M, L/XL, XXL/3XL
120 g/m² YOKO

BLACK	GREY	HI-VIS ORANGE	HI-VIS YELLOW
LIME	NAVY	PARAMEDIC GREEN	PINK
PURPLE	RASPBERRY	RED	ROYAL BLUE
SAPPHIRE	SKY	WHITE	

Toll für Sportveranstaltungen, Outdoor-Aktivitäten und Werbung | Reflektierender, umlaufender Rand für hohe Sichtbarkeit | 10 cm elastischer Bereich und 10 cm Klettverschluss auf jeder Seite für hohe Verstellbarkeit an der Brust und komfortables Tragen | Große Fläche für Veredelung | Der Hersteller gewährleistet die Reflektionseigenschaften gemäß EN-Norm für 25 Waschgänge bis 40 °C

KX103 | KT100/KT150 **Collar For Barbados & Grenada**

100% Polyester
Kinder, Erwachsene
120 g/m² Korntex

SIGNAL YELLOW

Für Sublimation geeignet | Einheitsgröße für Kinder und Erwachsene | Große Druckfläche an der Vorderseite | Saumnähte mit silberreflektierender Polyestereinfassung | Mit EAN Barcode ausgestattet | Einzeln in Polybeutel verpackt

KX517 | RVG101 **Hi-Vis Jogger-Vest Ulm**

100% Polyester
One Size
120 g/m² Korntex

SIGNAL YELLOW

Atmungsaktives, weiches Mesh Gewebe | Größenverstellbar durch seitliche Klettbänder | Smartphone-Tasche auf der Rückseite | Mit EAN Barcode ausgestattet | Einzeln in Polybeutel verpackt | Der Hersteller gewährleistet die Reflektionseigenschaft gemäß EN-Norm für 25 Waschgänge bis 40 °C

KX805 | KXMW **Elastic Mobility Safety Vest Ludwigsburg**

100% Polyester
S, M, L, XL, XXL, 3XL, 4XL, 5XL
Korntex

SIGNAL YELLOW

Vertikale Reflektoren und zusätzliche Reflektoren im Halsbereich | Hochwertiger Reißverschluss mit Sicherheitsabdeckung für das Kinn | Mit EAN Barcode ausgestattet | Einzeln in Polybeutel verpackt | Gebrauchsanweisung in allen Amtssprachen der EU | Der Hersteller gewährleistet die Reflektionseigenschaft gemäß EN-Norm für 25 Waschgänge bis 40 °C

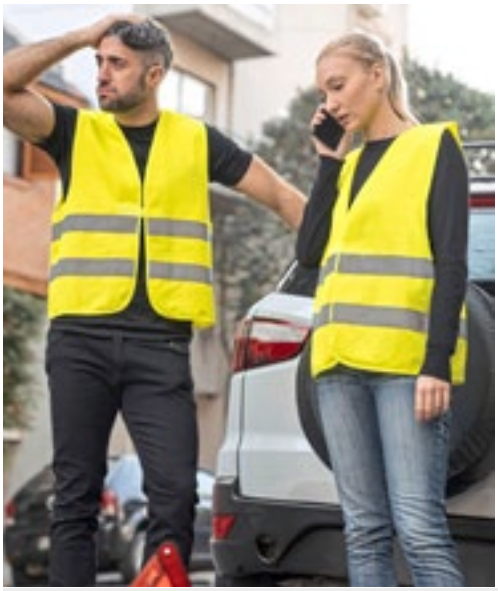

KX506 | KXDP **Safety Vest Duo Pack Russelsheim**

100% Polyester
XL
120 g/m² Korntex

SIGNAL YELLOW

KfZ-Duo-Pack - handliche Warnwestenpaket mit zwei One Size Warnwesten | Aufbewahrungsbeutel mit Kordel und Klettverschluss | Zertifiziert nach EN ISO 20471:2013 + A1:2016 | Mit EAN Barcode ausgestattet | Gebrauchsanweisung in allen Amtssprachen der EU | Der Hersteller gewährleistet die Reflektionseigenschaft gemäß EN-Norm für fünf Waschgänge bei 40 °C

KX507 | FP100 **Safety Vest Family Pack Ingolstadt**

100% Polyester
120 g/m² Korntex

SIGNAL YELLOW

Warnwesten Familien Pack | Enthält: zwei gelbe Warnwesten für Erwachsene nach EN ISO 20471:2013 + A1:2016 und zwei gelbe Kinderwarnwesten in S (7-12 Jahre) und XS (3-6 Jahre) nach EN 17353:2020 Typ AB3 | Alle vier Warnwesten sind verpackt in einem gelben Polyesterbeutel mit Klettverschluss und Kordel | Polyesterbeutel bedruck- und sublimierbar | Mit EAN Barcode ausgestattet | Gebrauchsanweisung in allen Amtssprachen der EU | Der Hersteller gewährleistet die Reflektionseigenschaft gemäß EN-Norm für fünf Waschgänge bei 40 °C

KX511 | KXMOTOG **Hi-Vis Biker Safety Vest Schleiz**

100% Polyester
L, XL, XXL, 3XL, 4XL, 5XL
120 g/m² Korntex

SIGNAL YELLOW

Motorrad-Warnweste | Geliefert im praktischen Polyesterbeutel und zusätzlichem Ziplock-Bag | Gummizüge innerhalb der Weste sorgen für eine optimale Passform und mindern Flattern bei hohen Geschwindigkeiten | Sicherheits-Klettverschluss am Kinn verhindert unfreiwillige Öffnung des Reißverschluss durch Fahrtwind | Jeweils zwei quer verlaufende Reflektionsstreifen um den Körper und über den Schultern | EN ISO 20471:2013 + A1:2016, L= Klasse 1, ab XL Klasse 2 | Mit EAN Barcode ausgestattet | Einzeln in Polybeutel verpackt | Gebrauchsanweisung in allen Amtssprachen der EU | Der Hersteller gewährleistet die Reflektionseigenschaft gemäß EN-Norm für 25 Waschgänge bei 40 °C

RT211 | R211X **Motorist Safety Vest Using 3M™**

100% Polyester
S/M, L/XL, XXL
120 g/m² Result Safe-Guard

FLUORESCENT ORANGE FLUORESCENT YELLOW

Zertifiziert nach ISOEN20471:2013, Klasse 2 | 50 mm breite, aufgenähte 3M-Reflektions-Streifen | Lässiger Schnitt für bequemes Tragen über der Kleidung | Saumnähte mit grauer Polyester-Einfassung | Einfache, lange vertikale Reißverschluss-Befestigung | Gestricktes Polyester | Der Hersteller gewährleistet die Reflektionseigenschaft gemäß EN-Norm für 20 Waschgänge

JC092 | JC092 **Cool Sliders**

35/36, 37/38, 39/40, 41/42, 43/44, 45/46

Just Cool

ARCTIC WHITE | JET BLACK

Slip-on-Style | Breiter bedruckbarer Riemen | Geformtes Fußbett | Stoßdämpfende flache Sohle | Leicht

RY8300 | ZS8300 **Biles Shoes**

36, 37, 38, 39, 40, 41, 42, 43, 44, 45, 46

Roly Footwear

BLACK 02 | WHITE 01

100% Baumwolle, Canvas | Klassische Canvas-Turnschuhe mit weißer Gummisohle und farbigen Streifen | Seitliche Belüftungsöffnungen, Gummispitze und Schnürverschluss

RY8330 | ZS8330 **Trainers Woods**

Polyester / EVA

36, 37, 38, 39, 40, 41, 42, 43, 44, 45, 46

Roly Footwear

BLACK 02 | EBONY 231 | GARNET RED 57

Bequeme und leichte Sportschuhe | Flexible Gummisohle mit Traktion | Schnürverschluss

RY8324 | 8324 **Baylor Shoes**

Polyurethan / Polyester / TPR

36, 37, 38, 39, 40, 41, 42, 43, 44, 45, 46

Roly Footwear

WHITE 01

Unisex-Sportschuhe | Schnürverschluss | Gepolsterte Einlegesohlen

NE11030 540

10 Babybekleidung

BODYS, STRAMPLER & CO. 539
T-SHIRTS 552
SWEATS & JACKEN 559
LÄTZCHEN & MÜTZEN 562
FROTTIERWAREN & DECKEN 567

X21020 | 12002-1020 **Organic Baby Bodysuit Sleeveless Rebel 03**

100% Baumwolle
50-56, 62-68, 74-80
160 g/m² Link Kids Wear

WHITE

Gekämmte Bio-Baumwolle | Jersey | Natürlich elastisch | Weich | Vorgeschrumpft | Ausschnitt mit überlappenden Schultern | Drei hochwertige Druckknöpfe | Ohne Markenetikett im Nacken | Pflegeleicht | Nur mit Größenetikett | Unbedruckt, waschbar bis 60° C

X11120 | 12001-1120 **Organic Baby Bodysuit Short Sleeve Bailey 01**

100% Baumwolle
50-56, 62-68, 74-80, 86-92
220 g/m² Link Kids Wear

50-56, 62-68, 74-80, 86-92

BLACK	HEATHER GREY	POWDER BLUE	POWDER PINK
RED	ROYAL BLUE	WHITE	

50-56, 62-68, 74-80

APPLE GREEN	CHARCOAL GREY	HOT PINK	KELLY GREEN
NATURAL	NAVY	ORANGE	PASTEL YELLOW

Seitennähte | Kurzarm-Body mit Schlupfkragen | Schmal eingefasster Hals- und Armausschnitt | Sehr gute Interlock-Qualität | Unbedruckt waschbar bis 60 °C | Weiche und elastische Interlock-Verarbeitung | Body mit drei nickelfreien Qualitäts-Druckknöpfen (YKK) in gleicher Farbe | Kein Markenetikett im Nacken | Gekämmte Bio-Baumwolle und soziale Standards, Interlock

X21120 | 12002-1120 **Organic Baby Bodysuit Short Sleeve Rebel 01**

100% Baumwolle
50-56, 62-68, 74-80, 86-92
160 g/m² Link Kids Wear

50-56, 62-68, 74-80, 86-92

BLACK	HEATHER GREY	POWDER BLUE	POWDER PINK
RED	ROYAL BLUE	WHITE	

50-56, 62-68, 74-80

NATURAL	NAVY

Kurzarm-Body mit Schlupfkragen | Schmal eingefasster Hals- und Armausschnitt | Sehr gute Interlock-Qualität | Unbedruckt waschbar bis 60 °C | Weiche und elastische Interlock-Verarbeitung | Body mit drei nickelfreien Qualitäts-Druckknöpfen (YKK) in gleicher Farbe | Kein Markenetikett im Nacken | Seitennähte | Gekämmte Bio-Baumwolle und soziale Standards, Interlock

BL100B | 100B **Baby Jersey Short Sleeve Onesie**

100% Baumwolle (Athletic Heather: 90% Baumwolle / 10% Polyester), (Heather Farben: 52% Baumwolle / 48% Polyester)
3/6, 6/12, 12/18, 18/24 Monate
135 g/m² Bella

ASPHALT (SOLID)	ATHLETIC HEATHER	BLACK	DARK GREY HEATHER
HEATHER COLUMBIA BLUE	HEATHER MAROON	HEATHER STONE	NAVY
PINK	TRUE ROYAL	WHITE	YELLOW

Gekämmte und ringgesponnene Airlume-Baumwolle | Mit Seitennaht | Tear Away Label

LW500 | LW500 **Essential Short Sleeved Bodysuit**

100% Baumwolle (Heather Grey: 90% Baumwolle / 10% Viskose)

0/3, 3/6, 6/12, 12/18 Monate

160 g/m² Larkwood

BLACK | HEATHER GREY | NAVY | PALE BLUE | PALE PINK | PALE YELLOW | RED | ROYAL | WHITE

Envelope-Halsausschnitt mit Einfassung am Hals und Ärmelbündchen | YKK-Druckknöpfe an der Unterseite | Nur mit Größenlabel

LW655 | LW655 **Organic Bodysuit**

100% Baumwolle

Newborn, 0/3, 3/6, 6/12, 12/18 Monate

160 g/m² Larkwood

BLACK | BRIGHT PINK | NATURAL | NAVY | WHITE

Bio-Baumwolle, Single-Jersey | Kurzarm-Body aus Bio-Baumwolle | Einfarbige Einfassung an Envelope-Ausschnitt, Ärmelabschluss und Beinöffnung | YKK-Druckknopfverschluss am Zwickel | Nur mit Größenlabel

L118 | 00583 **Babies Bodysuit Bambino**

100% Baumwolle (Grey Melange: 85% Baumwolle / 15% Viskose)

3/6, 6/12, 12/18, 18/23 Monate

180 g/m² SOL´S

APPLE GREEN | AQUA | BABY BLUE | BLACK | BRIGHT RED | CREAMY PINK | FRENCH NAVY | FUCHSIA | MELANGE GREY | ORCHID PINK | WHITE

Kragen, Bündchen und Beinabschlüsse mit Einfassung | 100% gekämmte Ringspun-Baumwolle | Flügelärmel | Druckknöpfe im Schritt | Nickel frei

NE11030 | O11030 **Babies Short Sleeve Bodystocking**

100% Baumwolle

62, 68, 74, 80, 86, 92

220 g/m² Neutral

BLACK | CHARCOAL | DUSTY INDIGO | DUSTY MINT | DUSTY YELLOW | LIGHT BLUE | LIGHT PINK | MILITARY | NAVY | WHITE

Fairtrade-zertifizierte Baumwolle | Zertifizierte, gekämmte Bio-Baumwolle | Rippstrick | Kurzen Ärmel | Druckknöpfe an der Schulter und am Saum

X801 | ROM540 **Short Sleeve Baby Bodysuit Polyester**

100% Polyester
62/68, 74/80
185 g/m² Link Kids Wear

WHITE

Kurzarm-Polyester-Romper mit Envelope-Halsöffnung | Schmal eingefasster Hals- und Armausschnitt | Body mit drei Qualitäts-Druckknöpfen | Weiche und elastische Interlock-Verarbeitung | 60°C waschbar | Feuchtigkeitsregulierend

BZ05T | BZ05-TLC **Baby Kimono Bodysuit**

100% Baumwolle
0/3, 3/6, 6/12 Monate
200 g/m² Babybugz

ORGANIC NATURAL | WHITE

Bio-Baumwolle, ringgesponnen und gekämmt | Kimonoartige Vorderseitenöffnung mit nickelfreien Druckknöpfen | Eingefasster Halsausschnitt und Ärmelenden mit Ziernähten | Weiche und elastische Interlock-Verarbeitung | Nickelfreie Druckknöpfe an der Unterseite

E120K | 120B **Organic Baby Bodysuit**

100% Baumwolle
50/56, 62/68, 74/80
200 g/m² Promodoro

WHITE

Baby-Strampler | Überlappende Schulterpartie für besonders leichtes An- und Ausziehen | Druckknöpfe im Schritt | Ripp | Organische, gekämmte Baumwolle

BZ10 | BZ10 **Baby Bodysuit**

100% Baumwolle (Heather Grey Melange: 85% Baumwolle / 15% Viskose), (Mocha, Charcoal Grey Melange, Heather Blue: 60% Baumwolle / 40% Polyester)
0/3, 3/6, 6/12, 12/18, 18/24 Monate
200 g/m² Babybugz

0-3 months, 3-6 months, 6-12 months, 12-18 months, 18-24 months

BLACK | WHITE

0-3 months, 3-6 months, 6-12 months, 12-18 months

BUBBLE GUM PINK	BURGUNDY	CAMOUFLAGE GREEN
COBALT BLUE	DUSTY BLUE	DUSTY ROSE
FUCHSIA	HEATHER BLUE	HEATHER GREY MELANGE
KELLY GREEN	MINT	NAUTICAL NAVY
ORANGE	ORGANIC NATURAL	POWDER PINK
RED	SAGE GREEN	SOFT YELLOW
SURF BLUE	TOFFEE	

Zertifizierung als Bio-Baumwolle in Arbeit, ringgesponnen und gekämmt | Interlock | Envelope-Ausschnitt | Schmal eingefasster Hals- und Armausschnitt | Beinöffnung mit nickelfreien Druckknöpfen Ton-in-Ton

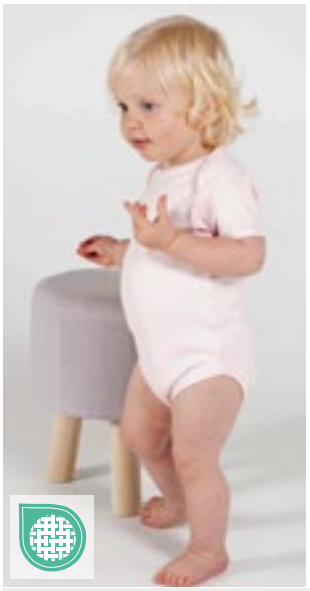

LW055 | LW055 **Short Sleeved Body**

100% Baumwolle (Heather Grey: 90% Baumwolle / 10% Viskose)

0/3, 3/6, 6/12, 12/18 Monate

200 g/m² Larkwood

BLACK | FUCHSIA | HEATHER GREY
NAVY | PALE BLUE | PALE PINK
RED | WHITE

Interlock-Baumwolle | Kurzärmeliger Kinder-Body mit Envelope-Halsausschnitt | Gleichfarbige Einfassung an Ärmel- und Beinsaum | Öffnung mit YKK Druckknöpfen

L117 | 01192 **Organic Bambino Bodysuit**

100% Baumwolle

3/6, 6/12, 12/18 Monate

220 g/m² SOL´S

WHITE

100% kontrolliert biologisch angebaute Baumwolle | Ausschnitt mit überlappenden Schultern | Druckknopfverschluss im Schritt | Einfassungen an Ausschnitt, Bündchen und Bein

LW502 | LW502 **Essential Short Sleeved Baseball Bodysuit**

100% Baumwolle (Heather Grey: 90% Baumwolle / 10% Viskose)

0/3, 3/6, 6/12, 12/18 Monate

160 g/m² Larkwood

WHITE/HEATHER GREY | WHITE/NAVY
WHITE/RED

Gerippter Ausschnitt in Kontrastfarbe | Kontrasteinfassung an Beinöffnung | Kontrastfarbene Ärmel | YKK-Druckknöpfe an der Unterseite | Nur mit Größenlabel

L01401 | 01401 **Baby Striped Bodysuit Miles**

100% Baumwolle (Ash: 97% Baumwolle / 3% Polyester)

3/6, 6/12, 12/18, 18/23 Monate

180 g/m² SOL´S

WHITE/NAVY | WHITE/RED

Einfassung am Hals | Envelope-Halsausschnitt | Kontrastfarbene Einfassung | Druckknopfverschluss im Schritt

BZ19 | BZ19 **Baby Ringer Bodysuit**

100% Baumwolle (White/Heather Grey Melange: 96% Baumwolle / 4% Polyester)

3/6, 6/12, 12/18 Monate

200 g/m² Babybugz

WHITE/BLACK | WHITE/HEATHER GREY MELANGE | WHITE/KELLY GREEN
WHITE/NAUTICAL NAVY | WHITE/RED

Bio-Baumwolle, ringgesponnen und gekämmt | Interlock | Armabschlüsse, Halsausschnitt und Beinöffnungen in kontrastfarbenem Ripp aus Baumwolle/Elasthan | Hals- und Beinöffnung mit farblich angepassten nickelfreien Druckknöpfen | Neutrales Größenetikett im Nacken

RABBIT SKINS L·A·T APPAREL

Label

LA4424N | 4424EU **Infant Fine Jersey Short Sleeve Bodysuit**

100% Baumwolle
Newborn, 6, 12, 18, 24 Monate
153 g/m² Rabbit Skins

APPLE	BLACK	BUTTER
CHARCOAL	HEATHER GREY	HOT PINK
LIGHT BLUE	NAVY	ORANGE
PINK	RED	ROYAL
WHITE		

Schlupfkragen | Flatlock-Nähte | Doppelnaht-Ripp-Einfassung an Hals-, Schulter-, Ärmel- und Beinausschnitten | Verstärkter Druckknopf-Verschluss aus Kunststoff | EasyTear™ Label | 100% gekämmtes, ringgesponnenes Baumwoll-Feinjersey | Seitennähte | WRAP-Zertifizierung

RABBIT SKINS L·A·T APPAREL

Label

LA4411N | 4411EU **Infant Fine Jersey Long Sleeve Bodysuit**

100% Baumwolle
Newborn, 6, 12, 18 Monate
153 g/m² Rabbit Skins

BLACK	HEATHER GREY	HOT PINK
LIGHT BLUE	NAVY	PINK
RED	ROYAL	WHITE

Schlupfkragen | Doppelnaht-Ripp-Einfassung an Hals-, Schulter-, Ärmel- und Beinausschnitten | Verstärkter Druckknopf-Verschluss aus Kunststoff | EasyTear™ Label | 100% gekämmtes, ringgesponnenes Baumwoll-Feinjersey | Seitennähte | WRAP-Zertifizierung

X11420 | 12001-1420 **Organic Baby Bodysuit Long Sleeve Bailey 02**

100% Baumwolle
50-56, 62-68, 74-80, 86-92
220 g/m² Link Kids Wear

50-56, 62-68, 74-80, 86-92

BLACK | HEATHER GREY | POWDER BLUE | POWDER PINK
RED | ROYAL BLUE | WHITE

50-56, 62-68, 74-80

APPLE GREEN | CHARCOAL GREY | HOT PINK | KELLY GREEN
NATURAL | NAVY | ORANGE | PASTEL YELLOW

Seitennähte | Langarm-Body mit Schlupfkragen | Schmal eingefasster Hals- und Armausschnitt | Sehr gute Interlock-Qualität | Unbedruckt waschbar bis 60 °C | Weiche und elastische Interlock-Verarbeitung | Body mit drei nickelfreien Qualitäts-Druckknöpfen (YKK) in gleicher Farbe | Kein Markenetikett im Nacken | Gekämmte Bio-Baumwolle und soziale Standards, Interlock

X21420 | 12002-1420 **Organic Baby Bodysuit Long Sleeve Rebel 02**

100% Baumwolle
50-56, 62-68, 74-80, 86-92
160 g/m² Link Kids Wear

50-56, 62-68, 74-80, 86-92

BLACK | HEATHER GREY | POWDER BLUE | POWDER PINK
RED | ROYAL BLUE | WHITE

50-56, 62-68, 74-80

NATURAL | NAVY

Langarm-Body mit Schlupfkragen | Schmal eingefasster Hals- und Armausschnitt | Sehr gute Interlock-Qualität | Unbedruckt waschbar bis 60 °C | Weiche und elastische Interlock-Verarbeitung | Body mit drei nickelfreien Qualitäts-Druckknöpfen (YKK) in gleicher Farbe | Kein Markenetikett im Nacken | Seitennähte | Gekämmte Bio-Baumwolle und soziale Standards, Interlock

BZ60 | BZ60 **Baby Long Sleeve Kimono Bodysuit**

100% Baumwolle
0/3, 3/6, 6/12 Monate
200 g/m² Babybugz

BLACK | NAUTICAL NAVY | ORGANIC NATURAL | POWDER PINK
WHITE

Bio-Baumwolle, ringgesponnen und gekämmt | Interlock | Body im Kimono-Wrapover-Stil | Nickelfreie Druckknöpfe an den Beinen für leichtes An- und Ausziehen | Nickelfreie Druckknöpfe an der Beinöffnung | Einfassung am Hals, an den Ärmelenden und Beinöffnungen für mehr Formbeständigkeit | Lange Raglan-Ärmel | Abreißbares Größenetikett | Pflegeetikett mit QR-Code zur Rückverfolgung der Lieferkette und Prüfung der positiven Auswirkungen des Kaufs von Biomaterialien | Pflegeetikett aus Bio-Baumwolle

X805 | ROM550 **Long Sleeve Baby Bodysuit Polyester**

100% Polyester
62/68, 74/80
185 g/m² Link Kids Wear

WHITE

Envelope-Halsausschnitt | Schmal eingefasster Hals- und Armausschnitt | Body mit drei Qualitäts-Druckknöpfen | Weiche und elastische Interlock-Verarbeitung | 60 °C waschbar | Feuchtigkeitsregulierend

BABYBUGZ

NEW COLOUR

Label

BZ30 | BZ30 **Baby Long Sleeve Bodysuit**

100% Baumwolle (Heather Grey Melange: 85% Baumwolle / 15% Polyester)

0/3, 3/6, 6/12, 12/18 Monate

200 g/m² Babybugz

BLACK | DUSTY BLUE | FUCHSIA | HEATHER GREY MELANGE
NAUTICAL NAVY | ORGANIC NATURAL | POWDER PINK | WHITE

Bio-Baumwolle, ringgesponnen und gekämmt | Weiche und elastische Interlock-Verarbeitung | Envelope-Ausschnitt | Eingefasst an Bündchen und Halsausschnitt | Nickelfreie Druckknöpfe an der Unterseite

larkwood
Baby and Toddler Collection

LW052 | LW052 **Long Sleeved Baby Bodysuit**

100% Baumwolle

0/3, 3/6, 6/12, 12/18 Monate

200 g/m² Larkwood

WHITE

Langarm-Bodysuit | Envelope-Halsausschnitt | Verschluss mir YKK-Druckknöpfen unten | Unifarbene Einfassung an Hals- und Beinabschluss

Neutral
Certified Responsibility

60°

NE11130 | O11130 **Babies Long Sleeve Bodystocking**

100% Baumwolle

62, 68, 74, 80, 86, 92

220 g/m² Neutral

BLACK | CHARCOAL | DUSTY INDIGO | DUSTY MINT
DUSTY YELLOW | LIGHT BLUE | LIGHT PINK | MILITARY
NAVY | WHITE

Fairtrade-zertifizierte Baumwolle | Gekämmte Bio-Baumwolle | Ripp-strick | Lange Ärmel | Druckknöpfe an der Schulter und am Saum

BABYBUGZ

Label

BZ41 | BZ41 **Baby Baseball Playsuit**

100% Baumwolle (White/Heather Grey Melange/Red: 94% Baumwolle / 6% Polyester)

3/6, 6/12, 12/18 Monate

200 g/m² Babybugz

WHITE/HEATHER GREY MELANGE/RED | WHITE/NAVY/RED

Bio-Baumwolle | Interlock | Raglan-Ärmel | Kurze Beinlänge | Kontrastfarbene Ärmel und Halseinfassung | Zwei rote Druckknöpfe an der Raglan-Naht | Rote Druckknöpfe an der Beinöffnung | Weiche und dehnbare Biobaumwolle | Abreißetikett

BZ13 | BZ13 **Baby Rompasuit**

100% Baumwolle (Heather Grey Melange: 85% Baumwolle / 15% Polyester)

3/6, 6/12, 12/18 Monate

200 g/m² Babybugz

BLACK | DUSTY BLUE | HEATHER GREY MELANGE | NAUTICAL NAVY | POWDER PINK | WHITE

Bio-Baumwolle, gekämmt | Interlock | Langärmeliger Ganzkörper-Strampelanzug | Envelope-Ausschnitt | Ärmelabschluss aus identischem Material | Bein- und Halsöffnung | Beinöffnung mit farblich angepassten nickelfreien Druckknöpfen | Schmale Ziernähte an Arm- und Beinöffnungen

BZ67 | BZ67 **Baby Pyjamas**

100% Baumwolle

6/12, 12/18, 18/24 Monate, 2/3 Jahre

150 g/m² Babybugz

DUSTY BLUE | HEATHER GREY MELANGE | POWDER PINK

Zertifizierung als 100% Bio-Baumwolle im Übergang | Single-Jersey | Ripp-Bündchen zum Umschlagen | Zwei Druckknöpfe an der Halsöffnung für alle Größen außer Größe 2–3 (92/96 cm) | Saum mit einfacher Naht | Tear Away Label | Pflegeetikett mit QR-Code zur Rückverfolgung der Lieferkette und Prüfung der positiven Auswirkungen des Kaufs von Biomaterialien | Pflegeetikett aus Bio-Baumwolle

JHK325 | SWRBSUIT **Baby Playsuit Long Sleeve**

65% Baumwolle / 35% Polyester (Grey Melange: 61% Baumwolle / 31% Polyester / 8% Viskose)

3, 6, 9, 12 Monate

260 g/m² JHK

BLACK | GREY MELANGE | PINK | SKY | WHITE

French Terry | 1x1 gerippte Bündchen mit Elasthan

LW650 | LW650 **Organic Sleepsuit**

100% Baumwolle

Newborn, 0/3, 3/6, 6/12, 12/18 Monate

160 g/m² Larkwood

WHITE

Bio-Baumwolle, Single-Jersey | Langarm-Schlafanzug aus Bio-Baumwolle | YKK-Druckknopfverschluss an der Schulter und um die Beinöffnung | Eingesetzte Füße | Einfassung am Ausschnitt und am Eigenmaterial-Ärmelabschluss | Nur mit Größenlabel

BZ35 | BZ35 Baby Sleepsuit With Scratch Mitts

100% Baumwolle
0/3, 3/6, 6/12 Monate
200 g/m² Babybugz

ORGANIC NATURAL | WHITE

Bio-Baumwolle | Interlock | Fein gerippter Envelope-Halsausschnitt | Schmal eingefasster Hals- und Armausschnitt | Umschlagbarer Kratzschutz an den Ärmelenden | Mit Füßen | Nickelfreie Druckknöpfe an den Beinen für leichtes An- und Ausziehen | Abreißetikett

LW053 | LW053 Contrast Long Sleeved Sleepsuit

100% Baumwolle
0/3, 3/6, 6/12, 12/18 Monate
200 g/m² Larkwood

PALE BLUE/WHITE | WHITE/WHITE

Langarm-Schlafanzug mit Füßen | Envelope-Halsausschnitt | YKK Druckknöpfe um die Beine ermöglichen schnelles An- und Ausziehen | Kontrast am Kragen und an den Ärmelbündchen

LW050 | LW050 Baby Sleepsuit

100% Baumwolle
Newborn, 0/6, 6/12, 12/18 Monate
200 g/m² Larkwood

BLACK | WHITE

Langarm-Schlafanzug mit YKK-Druckknopf-Öffnung und Fußeinfassung | Eingesetzte Ärmel

LW072 | LW072 Striped Pyjamas

100% Baumwolle (Vorderteil und Rückeneinsatz: 100% Polyester)
0/6, 6/12, 12/18, 18/24, 24/36 Monate, 3/4 Jahre
160 g/m² Larkwood

NAVY STRIPE/WHITE | PINK STRIPE/WHITE

Gestreifter Schlafanzug mit Raglan-Ärmeln | 1-farbiges Polyester-Vorderteil und Rückeneinsatz | Gestreifte Hose | Gestreifte Ärmel und Hose | 1-farbiges Polyester-Vorderteil und Rückeneinsatz | Elastischer Bund | Nur mit Größenlabel

LW071 | LW071 **Childrens´ Pyjamas**

100% Baumwolle
0/6, 6/12, 12/18, 18/24, 24/36 Monate, 3/4 Jahre
160 g/m² Larkwood

CANDYFLOSS PINK/WHITE | NAVY/WHITE

Baseball-Shirt | Ärmel und Nackenband in Kontrastfarbe | Kontrastfarbene, einfache Hose | Elastischer Bund | Rippbündchen | Doppelnähte | Nur mit Größenlabel | Single-Jersey

525

LW074 | LW074 **Tartan All In One**

100% Baumwolle
0/6, 6/12, 12/18, 18/24, 24/36 Monate
115 g/m² Larkwood

RED-NAVY CHECK

Flanell-Gewebe | Baby-Schlafstrampler mit Schottenkaromuster | Aufgesetzte Brusttasche aus identischem Material | Mittige Knopfleiste mit fünf Knöpfen auf der Vorderseite | Innen liegende YKK-Druckknöpfe um die Innennaht | Ärmelabschluss und Saum aus identischem Material | Zwickel aus identischem Material | Ohne Logo

525

LW083 | LW083 **Baby Tartan Trousers**

100% Baumwolle
0/6, 6/12, 12/18, 18/24, 24/36 Monate, 3/4 Jahre
115 g/m² Larkwood

NAVY-GREEN CHECK | RED-NAVY CHECK | WHITE-PINK CHECK

100% Baumwoll-Flanell | Flanell-Twill-Gewebe | Lounge-Hose mit einfarbigem Saum | Vollgummibund mit angedeutetem Zugband in Kontrastfarbe | Nur mit Größenlabel

526

LW085 | LW085 **Baby Lounge Pants**

96% Baumwolle / 4% Elasthan
0/6, 6/12, 12/18, 18/24, 24/36 Monate, 3/4 Jahre
180 g/m² Larkwood

BOTTLE GREEN/WHITE SNOWFLAKES | HEATHER GREY/WHITE STARS | NAVY/WHITE STARS | NAVY/WHITE STRIPES | RED/WHITE STRIPES

Single-Jersey | Gleichfarbiger elastischer Taillenbund | Angedeuteter Kordelzug in Kontrastfarbe | Bündchen mit Saum | Nur Größenmarkierung

BZ65 | BZ65 **Baby Essential Shorts**

80% Baumwolle / 20% Polyester

6/12, 12/18, 18/24 Monate, 2/3 Jahre

280 g/m² Babybugz

BLACK | HEATHER GREY MELANGE

Zertifizierung als 80% Bio-Baumwolle oder Zertifizierung im Übergang / 20% recycelter Polyester (rPET) | Gebürstetes Fleece | Gesäßtasche rechts | Offene Seitentaschen | Elastischer Bund |Tear Away Label | Pflegeetikett mit QR-Code zur Rückverfolgung der Lieferkette und Prüfung der positiven Auswirkungen des Kaufs von Biomaterialien | Pflegeetikett aus Bio-Baumwolle

BZ49 | BZ49 **Baby Leggings**

100% Baumwolle (Heather Grey Melange: 85% Baumwolle / 15% Viskose)

3/6, 6/12, 12/18, 18/24 Monate, 2/3 Jahre

200 g/m² Babybugz

BLACK | HEATHER GREY MELANGE | NAUTICAL NAVY

Zertifizierung als Bio-Baumwolle in Arbeit | Weiche und dehnbare Qualität | Leicht tiefer geschnittener Schritt | Elastisches Bündchen für mehr Tragekomfort | Keine Mittelnähte | Runder Zwickel für mehr Bewegungsfreiheit | Abreißetikett

BZ33 | BZ33 **Baby Sweatpants**

80% Baumwolle / 20% Polyester (Heather Grey Melange: 71% Baumwolle / 21% Polyester / 8% Viskose)

6/12, 12/18, 18/24 Monate, 2/3 Jahre

250 g/m² Babybugz

BLACK | BUBBLE GUM PINK | HEATHER GREY MELANGE | NAUTICAL NAVY

Zertifizierung als Bio-Baumwolle in Arbeit/ recyceltes Polyester (rPET) | Weiche, innen angeraute Baby-Sweathose | Lockere Passform mit abgesenktem Schritt für modernes Design | Angedeuteter Kordelzug am Bund | Breiter und weicher elastischer Ripp-Bund | Extralange Ripp-Bündchen am Fußende, die umgeschlagen werden können und mit dem Baby „mitwachsen“ | Keine Nähte an der Vorder- und Rückseite | Abreißetikett

LW062 | LW062 **Toddler Joggers**

80% Baumwolle / 20% Polyester (Heather Grey: 71% Baumwolle / 23% Polyester / 6% Viskose)

6/12, 12/18, 18/24, 24/36 Monate

280 g/m² Larkwood

BLACK | HEATHER GREY | NAVY

Jogginghose für Kinder | Dehnbund mit einfarbiger Ziehkordel-Attrappe | Umschlagmanschette am Bein | Keine mittigen Segmente für einfache Gestaltung | Nur mit Größenlabel

larkwood
Baby and Toddler Collection

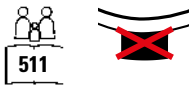

LW850 | LW850 **Kids´ Sustainable Joggers**

60% Baumwolle / 40% Polyester
0/6, 6/12, 12/18, 18/24, 24/36 Monate, 3/4, 5/6 Jahre
260 g/m² Larkwood

BLACK | HEATHER GREY | KHAKI | LIGHT STONE
NAVY | SOFT PINK | STONE BLUE

Regenerierte Baumwolle / recyceltes Polyester | Gebürstete Fleece-Oberfläche, Peached-Oberfläche | Strick-Ripp am Bund und an den Bündchen aus Eigengewebe | Gefalteter Bund | Zwickel-Segment | Ohne Logo

larkwood
Baby and Toddler Collection

LW830 | LW830 **Kids Track Bottoms**

100% Polyester
0/6, 6/12, 12/18, 18/24, 24/36 Monate
250 g/m² Larkwood

BLACK/WHITE | NAVY/WHITE | RED/WHITE
ROYAL/WHITE

Kontrastierende Einsätze außen am Bein | Elastischer Bund | Einfacher Saum | Mini-Me-Designs in Größen für Erwachsene und Kinder bei „Finden & Hales“ erhältlich

larkwood
Baby and Toddler Collection

LW070 | LW070 **Toddler Fleece All In One**

80% Baumwolle / 20% Polyester (Heather Grey: 71% Baumwolle / 23% Polyester / 6% Viskose)
6/12, 12/18, 18/24, 24/36 Monate
280 g/m² Larkwood

BLACK | HEATHER GREY | NAVY

Langer YKK-Reißverschluss für einfachen Zugriff | Kapuze mit Ohren | Kapuze innen aus Single-Jersey | Kängurutasche an der Vorderseite | Flatlock-Naht | Innen angerautes Sweat-Material | Nur mit Größenlabel

BABYBUGZ

BZ25 | BZ25 **Baby All-in-One**

80% Baumwolle / 20% Polyester (Heather Grey Melange: 71% Baumwolle / 21% Polyester / 8% Viskose)
6/12, 12/18, 18/24 Monate, 2/3, 4/5 Jahre
250 g/m² Babybugz

BLACK | BUBBLE GUM PINK | DUSTY BLUE | HEATHER GREY MELANGE
NAUTICAL NAVY | RED | VANILLA

Zertifizierung als Bio-Baumwolle in Arbeit/ recyceltes Polyester (rPET) | Weiches, flauschiges Material mit einlagiger Kapuze und Kängurutaschen | Durchgehender Reißverschluss zum einfachen An- und Ausziehen | Komfortabler Reißverschluss mit Kinnschutz, Nackenband und Halbmond-Einsatz im Nacken zur Verstärkung | Extra lange Strick-Bündchen an Ärmeln und Hosenbein zum Umschlagen (wächst mit) | Abreißbares Größenetikett im Nacken | Angerautes Fleece-Material

LW073 | LW073 **Rabbit All In One**

100% Polyester
0/6, 6/12, 12/18, 18/24, 24/36 Monate
240 g/m² Larkwood

PINK WHITE

Polyester-Plüsch | Einteiler mit Kapuze aus superweichem Plüsch mit Hasenohren, Augen und Nase an der Kapuze | YKK-Reißverschluss vorne in der Mitte und unten am Bein | Schwanzdetail auf Rückseite | Einfassung an Ärmel- und Beinabschluss | Nur mit Größenlabel

BZ56 | BZ56 **Baby Rocks Denim Dungarees**

100% Baumwolle
3/6, 6/12, 12/18, 18/24 Monate, 2/3 Jahre
Babybugz

DENIM BLUE

Zertifizierung als Bio-Baumwolle in Arbeit | Denim 255 g/m² | Verstellbare Träger mit Druckknöpfen | Hoch geschnittenes Rückenteil | Keine Nähte an der Vorder- und Rückseite | Tiefer geschnittener Schritt | Druckknöpfe an den Seiten | Nähte im Jeans-Look | Gerader Hosenbeinsaum | Abreißetikett

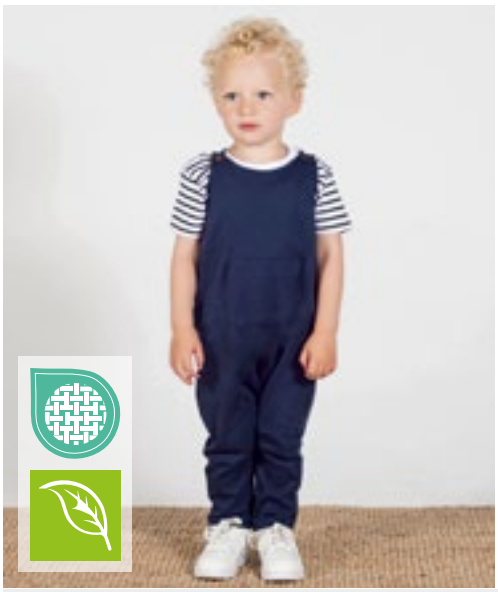

LW651 | LW651 **Organic Cotton Dungaree**

100% Baumwolle
0/6, 6/12, 12/18, 18/24, 24/36 Monate
200 g/m² Larkwood

NAVY SOFT PINK

Bio-Baumwolle | Interlock | 2-Knopf-Verschluss an der Schulter | Mittige Kängurutasche | Gerollte und gesteppte Beinsäume | Zwickel | Druckknöpfe innen am Saum | Verschluss auf der Vorder- und Rückseite aus Single-Jersey | Ohne Logo

LW700 | LW700 **Denim Dungarees**

100% Baumwolle
6/12, 12/18, 18/24, 24/36 Monate, 3/4, 5/6 Jahre
213 g/m² Larkwood

BLUE DENIM

Baumwoll-Denim, stonewashed | Verstellbare Riemen mit YKK-Druckknöpfen | Seitliche Nahtöffnung auf beiden Seiten mit YKK-Druckknöpfen | Bedeckte Druckknöpfe um die Innennaht | Steppnähte im Jeans-Stil rundum | Zwei aufgesetzte Gesäßtaschen | Ohne Logo

LINK KIDS WEAR

60°

EASY CARE

X13120 | 13002-1120 **Organic Baby T-Shirt Short Sleeve Noah 01**

100% Baumwolle

62-68, 74-80, 86-92

160 g/m²

Link Kids Wear

BLACK	KELLY GREEN	NATURAL	NAVY
POWDER BLUE	POWDER PINK	RED	ROYAL BLUE
WHITE			

Sehr gute Interlock-Qualität | Unbedruckt waschbar bis 60 °C | Weiche und elastische Interlock-Verarbeitung | T-Shirt mit zwei nickelfreien Qualitätsdruckknöpfen (YKK) auf der Schulter in der gleichen Farbe | Reaktiv gefärbt | Kein Markenetikett im Nacken | Seitennähte | Bio-Baumwolle und soziale Standards, Interlock

BELLA+CANVAS

20

Label

CV3001B | 3001B **Baby Jersey Short Sleeve Tee**

100% Baumwolle (Athletic Heather: 90% Baumwolle / 10% Polyester), (Dark Grey Heather: 52% Baumwolle / 48% Polyester)

3/6, 6/12, 12/18, 18/24 Monate

145 g/m²

Canvas

ASPHALT (SOLID)	ATHLETIC HEATHER	BLACK	DARK GREY HEATHER
NAVY	PINK	TRUE ROYAL	WHITE
YELLOW			

Gekämmte und ringgesponnene Airlume-Baumwolle | Mit Seitennaht | Tear Away Label

BELLA+CANVAS

20

Label

CV3001T | 3001T **Toddler Jersey Short Sleeve Tee**

100% Baumwolle (Athletic Heather: 90% Baumwolle / 10% Polyester), (Dark Grey Heather: 52% Baumwolle / 48% Polyester)

2, 3, 4, 5 Jahre

145 g/m²

Canvas

ASPHALT (SOLID)	ATHLETIC HEATHER	BLACK	DARK GREY HEATHER
NAVY	PINK	TRUE ROYAL	WHITE
YELLOW			

Gekämmte und ringgesponnene Baumwolle | Mit Seitennaht | Tear Away Label

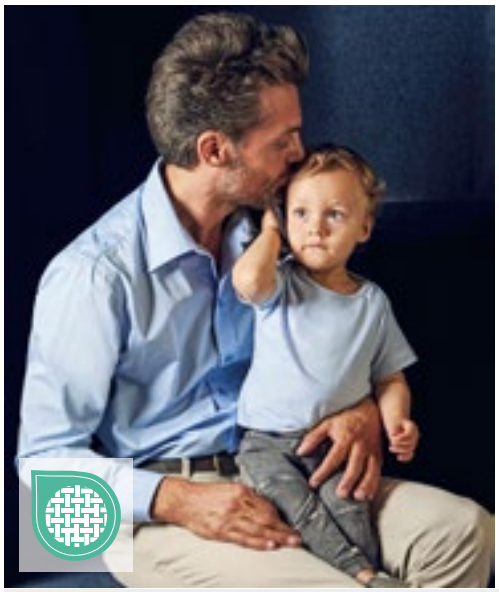

promodoro

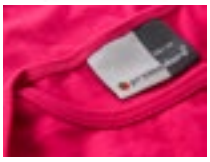

60°

E110B | 110 **Baby T-Shirt**

100% Baumwolle

56/62, 68/74, 80/86

150 g/m²

Promodoro

BABY BLUE	BLACK	BRIGHT ROSE	CHALK PINK
FIRE RED	NAVY	WHITE	

Seitennähte | Single-Jersey | Shirt mit Schulteröffnung | Gekämmte Baumwolle

Label

LA3322 | 3322EU **Infant Fine Jersey T-Shirt**

100% Baumwolle

6, 12, 18, 24 Monate

153 g/m²

Rabbit Skins

APPLE	BLACK	BUTTER
CHARCOAL	HEATHER GREY	HOT PINK
LIGHT BLUE	NAVY	ORANGE
PINK	RED	ROYAL
WHITE		

Gerippter Halsbund mit Steppung | Durchgehendes Schulterband | Doppelnaht an Ärmeln und Saum | EasyTear™ Label | 100% gekämmtes, ringgesponnenes Baumwoll-Feinjersey | Seitennähte | WRAP-Zertifizierung

Label

LA3321 | 3321EU **Toddler Fine Jersey T-Shirt**

100% Baumwolle

2, 3, 4, 5/6 Jahre

153 g/m²

Rabbit Skins

APPLE	BLACK	BUTTER
CHARCOAL	HEATHER GREY	HOT PINK
LIGHT BLUE	NAVY	ORANGE
PINK	RED	ROYAL
SILVER	WHITE	

Gerippter Halsbund mit Steppung | Durchgehendes Schulterband | Doppelnaht an Ärmeln und Saum | EasyTear™ Label | 100% gekämmtes, ringgesponnenes Baumwoll-Feinjersey | Seitennähte | WRAP-Zertifizierung

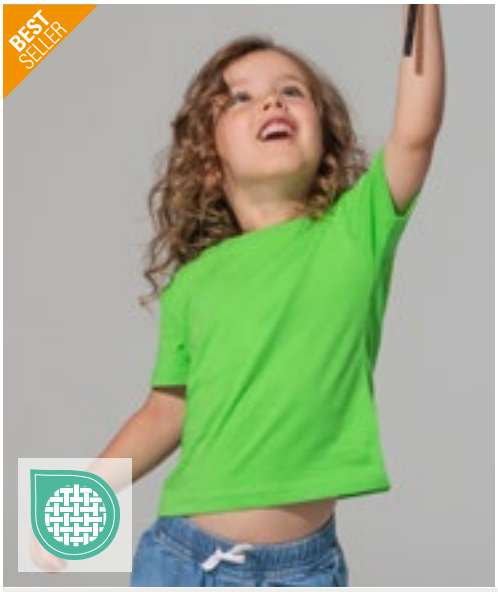

JHK T-SHIRT

Label

JHK153K | TSRB150 **Baby T-Shirt**

100% Baumwolle (Grey Melange: 85% Baumwolle / 15% Viskose)

0, 1, 2 Jahre

155 g/m² JHK

BLACK	FUCHSIA	GOLD	GREY MELANGE
LIGHT YELLOW	LIME	NAVY	ORANGE
PINK	PISTACHIO	PURPLE	RED
ROYAL BLUE	SKY	TURQUOISE	WHITE

Lycra-Kragen | Knöpfe in Größe 0 | Seitennähte | Band von Schulter zu Schulter | Zwei Knöpfe auf der Schulter in Größe 0

SOL'S the fair spirit

NEW COLOUR

L155 | 11975 **Baby T-Shirt Mosquito**

100% Baumwolle

3/6 (60/67), 6/12 (68/74), 12/18 (75/81), 18/23 (82/86) Monate

160 g/m² SOL´S

AQUA	BABY BLUE	DEEP BLACK	FLASH PINK
PALE PINK	RED	WHITE	

Verstärkendes Nackenband | Geschnitten und genäht | Softek Innovation Process® | Gerippter Kragen | Schulteröffnung mit farblich abgestimmten Druckknöpfen links | Gekämmte Ringspun-Baumwolle

larkwood Baby and Toddler Collection

NEW COLOUR

LW020 | LW020 **Baby-Kids Crew Neck T-Shirt**

100% Baumwolle (Heather Grey: 90% Baumwolle / 10% Viskose), (Sublimations White: 100% Polyester)

0/6, 6/12, 12/18, 18/24, 24/36 Monate, 3/4, 5/6 Jahre

160 g/m² Larkwood

0-6 months, 6-12 months, 12-18 months, 18-24 months, 24-36 months, 3-4 years, 5-6 years

NAVY	PALE BLUE	PALE PINK
PALE YELLOW	RED	ROYAL
WHITE		

0-6 months, 6-12 months, 12-18 months, 18-24 months, 24-36 months, 3-4 years

BLACK	BOTTLE GREEN	FUCHSIA
HEATHER GREY	JADE	KHAKI
PURPLE	SUNFLOWER	TURQUOISE

0-6 months, 6-12 months, 12-18 months, 18-24 months, 24-36 months

SUBLIMATIONS WHITE

Doppelnähte | Eingesetzte Ärmel | Nur mit Größenlabel

LW620 | LW620 **Organic T-Shirt**

100% Baumwolle
0/3, 3/6, 6/12, 12/18, 18/24, 24/36 Monate
160 g/m² Larkwood

BLACK | BRIGHT PINK | NATURAL | NAVY | ROYAL | WHITE

Bio-Baumwolle, Single-Jersey | Kurzarm-T-Shirt mit Rundhalsausschnitt aus Bio-Baumwolle | Gerippter Ausschnitt | Ausschnitt, Saum und Ärmel mit Zwillingsnadelstich | Nur mit Größenlabel

X803 | T540 **Short Sleeve Baby T-Shirt Polyester**

100% Polyester
50/56, 62/68
185 g/m² Link Kids Wear

WHITE

Kurzärmeliges Baby-T-Shirt | 100% Polyester, Interlock | Druckknopfverschluss an der Schulter für zusätzlichen Komfort | Weiche und elastische Interlock-Verarbeitung | 60 °C waschbar | Feuchtigkeitsregulierend

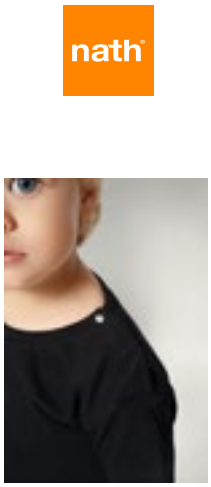

NH140B | K1 BABY **Baby T-Shirt**

100% Baumwolle
6/12, 12/18, 18/24 Monate
165 g/m² Nath

BLACK | BUBBLEGUM | PINK | PISTACHIO | RED | ROYAL | SKY | WHITE

Halbgekämmte Baumwolle | Schmaler Ripp-Kragen | Druckknöpfe auf der Schulter zum leichten An- und Ausziehen | Schmale Ziernähte an Kragen, Bündchen und Saum

BZ61 | BZ61 **Made In Africa Baby T**

100% Baumwolle
3/6, 6/12, 12/18, 18/24 Monate
150 g/m² Babybugz

BLACK | WHITE

Bio-Baumwolle | Single-Jersey | Nickelfreie Druckknöpfe an der Schulter zum einfachen Anziehen | Flache Ziernähte am Ärmelsaum und unteren Saum | Absteppnaht um den Halsausschnitt | Abreißbares Größenetikett | Pflegeetikett mit QR-Code zur Rückverfolgung der Lieferkette und Prüfung der positiven Auswirkungen des Kaufs von Biomaterialien | Pflegeetikett aus Bio-Baumwolle

larkwood
Baby and Toddler Collection

LW027 | LW027 **Short Sleeved Stripe T Shirt**

100% Baumwolle
0/6, 6/12, 12/18, 18/24, 24/36 Monate, 3/4 Jahre
160 g/m² Larkwood

WHITE/OXFORD NAVY

Kurze eingesetzte Ärmel | Gestreifter Körper und Ärmel | Unifarbenes Nackenband in Ripp-Optik | Doppelnähte | Nur mit Größenlabel | Single-Jersey

BABYBUGZ

NEW COLOUR

BZ02 | BZ02 **Baby T**

100% Baumwolle (Heather Grey Melange: 85% Baumwolle / 15% Polyester), (Mocha, Heather Blue, Charcoal Grey Melange: 60% Baumwolle / 40% Polyester)
0/3, 3/6, 6/12, 12/18, 18/24 Monate, 2/3 Jahre
200 g/m² Babybugz

0-3 months, 3-6 months, 6-12 months, 12-18 months, 18-24 months, 2-3 years

BLACK	DUSTY BLUE	HEATHER GREY MELANGE	NAUTICAL NAVY
POWDER PINK	WHITE		

0-3 months, 3-6 months, 6-12 months, 12-18 months, 18-24 months

BUBBLE GUM PINK	BURGUNDY	CAMOUFLAGE GREEN	COBALT BLUE
DUSTY ROSE	FUCHSIA	HEATHER BLUE	KELLY GREEN
MINT	ORANGE	ORGANIC NATURAL	RED
SAGE GREEN	SOFT YELLOW	SURF BLUE	TOFFEE

Zertifizierung als Bio-Baumwolle in Arbeit, ringgesponnen und gekämmt | Interlock | Ripp-Kragen aus Baumwolle/Elasthan | Nickelfreie Druckknopf-Verschlüsse über der Schulter (für leichtes An- und Ausziehen) | Flach, mit Decknaht am Hals, an den Ärmeln und am unteren Saum | Abreißbares Größenetikett

LINK KIDS WEAR

EASY CARE

X13003 | 13003-1122 **Organic Baby Polo Short Sleeve Teddy 01**

100% Baumwolle
62-68, 74-80, 86-92, 98-104
200 g/m² Link Kids Wear

BLACK | NAVY | WHITE

100% gekämmte Bio-Baumwolle | Piqué | Natürlich elastisch | Weich | Vorgeschrumpft | Polokragen | Seitennähte | 2 bzw. 3 hochwertige Kragenknöpfe | Ohne Markenetikett im Nacken | Pflegeleicht | Unbedruckt, waschbar bis 60 °C

LINK KIDS WEAR

60°

EASY CARE

X13420 | 13002-1420 **Organic Baby T-Shirt Long Sleeve Noah 02**

100% Baumwolle
62-68, 74-80, 86-92
160 g/m² Link Kids Wear

NATURAL

Sehr gute Interlock-Qualität | Unbedruckt waschbar bis 60 °C | Weiche und elastische Interlock-Verarbeitung | T-Shirt mit zwei nickelfreien Qualitätsdruckknöpfen (YKK) auf der Schulter in der gleichen Farbe | Kein Markenetikett im Nacken | Seitennähte | Gekämmte Bio-Baumwolle und soziale Standards, Interlock

ROLY

Label

RY7203 | CA7203 **Baby Longsleeve T-Shirt**

100% Baumwolle
6, 12, 18 Monate, 2 Jahre
160 g/m² Roly

BLACK 02 | RED 60 | WHITE 01

Baby-T-Shirt langarm aus extra feingestricktem Material | Single Jersey | Rundhals mit Druckknöpfen auf der linken Schulter in den Grössen von 6 bis 18 Monate, Ab Größe 2 Jahre ohne Öffnung an der Schulter | Seitennähte

larkwood
Baby and Toddler Collection

NEW
COLOUR

LW021 | LW021 **Long Sleeved T-Shirt**

100% Baumwolle
0/6, 6/12, 12/18, 18/24, 24/36 Monate, 3/4 Jahre
160 g/m² Larkwood

BLACK | NAVY | PALE PINK | RED | WHITE

Single Jersey | Kinder-Rundhals-T-Shirt mit YKK Druckknöpfen an der Schulter | Doppelnähte an Saum und Bündchen | Ripp-Detail am Hals

LINK KIDS WEAR

60°

X806 | T550 **Long Sleeve Baby T-Shirt Polyester**

100% Polyester
50/56, 62/68, 74/80, 86/92
185 g/m² Link Kids Wear

WHITE

100% Polyester, Interlock | Druckknopfverschluss an der Schulter für zusätzlichen Komfort | Weiche und elastische Interlock-Verarbeitung | 60 °C waschbar | Feuchtigkeitsregulierend

BABYBUGZ

NEW
COLOUR

Label

BZ11 | BZ11 **Baby Long Sleeve T**

100% Baumwolle (Heather Grey Melange: 85% Baumwolle / 15% Polyester)
3/6, 6/12, 12/18, 18/24 Monate
200 g/m² Babybugz

BLACK | BUBBLE GUM PINK | DUSTY BLUE | HEATHER GREY MELANGE | NAUTICAL NAVY | POWDER PINK | RED | WHITE

Bio-Baumwolle, ringgesponnen und gekämmt | Interlock | Lange Ärmel, Ripp-Einfassung am Halsausschnitt aus Baumwolle/Elasthan | Nickelfreie Druckknöpfe an der Schulteröffnung für einfaches Anziehen | Schmale Ziernähte an Kragen sowie Bündchen und Saum | Neutrales Größenetikett im Nacken

BELLA+CANVAS

134

Label

CV3200T | 3200T **Toddler 3/4 Sleeve Baseball Tee**

52% Baumwolle / 48% Polyester (Triblend Farben: 50% Polyester / 25% Baumwolle / 25% Viskose)

2, 3, 4, 5 Jahre

130 g/m² Canvas

WHITE/BLACK | WHITE/DENIM | WHITE/RED

52% gekämmte und ringgesponnene Baumwolle / 48% Polyester; Triblend-Farben: 50% Polyester / 25% gekämmte und ringgesponnene Baumwolle / 25% Viskose | Mit Seitennaht | Raglan-Ärmel und Halsbündchen farblich abgesetzt

BABYBUGZ

★SUPERSTAR by mantis

Label

BZ43 | BZ43 **Baby Superstar Baseball T**

100% Baumwolle

6/12, 12/18, 18/24 Monate

150 g/m² Babybugz

WASHED WHITE/SWISS NAVY | WASHED WHITE/WARM RED

Zertifizierung als Bio-Baumwolle in Arbeit | Single-Jersey | Weicher Peach Finish Jersey-Stoff | Raglan-Ärmel | Lange Ärmel | Abgerundeter Saum mit kontrastfarbener Overlock-Naht | Abreißetikett

larkwood Baby and Toddler Collection

LW025 | LW025 **Long Sleeved Baseball T-Shirt**

100% Baumwolle

0/6, 6/12, 12/18, 18/24, 24/36 Monate, 3/4 Jahre

160 g/m² Larkwood

WHITE/NAVY | WHITE/RED

Kontrastfarbene Ärmel und Halseinfassung | Doppelnähte an Saum und Bündchen

BABYBUGZ

139

Label

BZ52 | BZ52 **Baby Breton Top**

100% Baumwolle

3/6, 6/12, 12/18, 18/24 Monate

200 g/m² Babybugz

WHITE/NAVY

Zertifizierung als Bio-Baumwolle in Arbeit | 16mm x 8mm breite garngefärbte Streifen | Nickelfreie, marinefarbene Druckknöpfe an der Schulter zum einfachen Anziehen | Halbmondpasse im Nacken | Seitenschlitze | Länger geschnittener Rücken | Weiche und dehnbare Qualität | Tear Away Label

larkwood Baby and Toddler Collection

LW820 | LW820 **Kids Track Top**

100% Polyester

0/6, 6/12, 12/18, 18/24, 24/36 Monate

250 g/m² Larkwood

BLACK/WHITE | NAVY/WHITE | RED/WHITE | ROYAL/WHITE

Einsätze am Arm und Reißverschluss in Kontrastfarbe | Gerippte Bündchen und Saum | Mini-Me-Designs in Größen für Erwachsene und Kinder bei „Finden & Hales“ erhältlich.

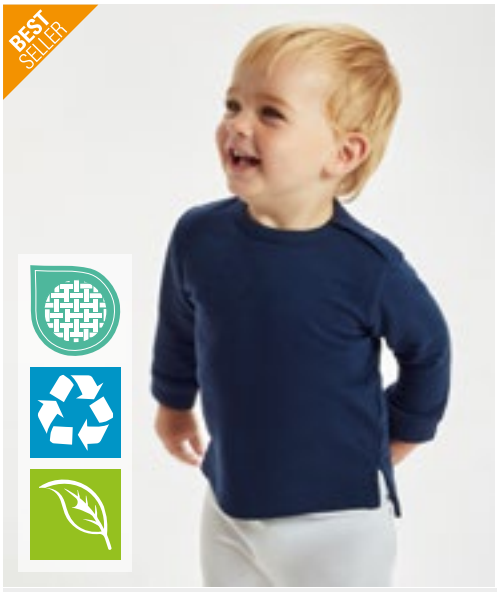

BZ31 | BZ31 **Baby Sweatshirt**

80% Baumwolle / 20% Polyester (Heather Grey Melange: 71% Baumwolle / 21% Polyester / 8% Viskose)

6/12, 12/18, 18/24 Monate

280 g/m² Babybugz

BLACK | BUBBLE GUM PINK | HEATHER GREY MELANGE | NAUTICAL NAVY

Zertifizierung als Bio-Baumwolle in Arbeit/ recyceltes Polyester (rPET) | French Terry | Rundhals-Sweatshirt mit 2 Druckknöpfen an der Schulter für leichteres An- und Ausziehen | Weicher Ripp-Rundhalsausschnitt | Weiche Ripp-Bündchen an den Ärmeln | Gerader Saum mit Seitenschlitzen und verlängertem Rücken | V-Stick-Detail an der Vorderseite | Abreißbares Nackenlabel

BZ64 | BZ64 **Baby Essential Sweatshirt**

80% Baumwolle / 20% Polyester

6/12, 12/18, 18/24 Monate

280 g/m² Babybugz

BLACK | DUSTY BLUE | HEATHER GREY MELANGE | NATURAL | NAVY | SOFT OLIVE | SOFT PINK

Zertifizierung als Bio-Baumwolle in Arbeit/ recyceltes Polyester (rPET) | Gebürstetes Fleece | Eingesetzte Ärmel | Ripp-Strick an Kragen, Bündchen und Saum | Farblich abgestimmtes Fischgrät-Nackenband (innen) | Abreißbares Größenetikett | Pflegeetikett mit QR-Code zur Rückverfolgung der Lieferkette und Prüfung der positiven Auswirkungen des Kaufs von Biomaterialien | Pflegeetikett aus Bio-Baumwolle

LW800 | LW800 **Kids´ Sustainable Sweatshirt**

60% Baumwolle / 40% Polyester

0/6, 6/12, 12/18, 18/24, 24/36 Monate, 3/4, 5/6 Jahre

260 g/m² Larkwood

BLACK | HEATHER GREY | KHAKI | LIGHT STONE | NAVY | SOFT PINK | STONE BLUE

Regenerierte Baumwolle / recyceltes Polyester | Angerautes Fleece-Material | Strick-Ripp am Hals und an den Bündchen aus Eigengewebe | Überkreuzender V-Ausschnitt, Flatlock | Eingesetzte Ärmel oder Raglan-Ärmel | YKK-Druckknöpfe (ab Größe 3-4 Jahre ohne Knöpfe) | Ohne Logo

LW006 | LW006 **Crew Neck Sweatshirt**

80% Baumwolle / 20% Polyester

6/12, 12/18, 18/24, 24/36 Monate, 3/4 Jahre

280 g/m² Larkwood

BLACK | HEATHER GREY | NAVY

Ripp-Strick-Ausschnitt, -Bündchen und -Saum | Öffnung mit YKK Druckknöpfen an der Schulter (bis Größe 24 / 36 Monate) | Doppelnähte | Eingesetzte Ärmel | Elastische Bündchen und Saum | Durchgehend Doppelnähte | Nur mit Größenlabel

LW802 | LW802 **Kids´ Sustainable Hoodie**

60% Baumwolle / 40% Polyester

0/6, 6/12, 12/18, 18/24, 24/36 Monate, 3/4, 5/6 Jahre

260 g/m² Larkwood

BLACK | HEATHER GREY | KHAKI | LIGHT STONE | NAVY | SOFT PINK | STONE BLUE

Regenerierte Baumwolle / recycelter Polyester | Gebürstete Rückseite | Fleece | Aus recycelten Materialien | Strick-Ripp am Hals und an den Bündchen aus Eigengewebe | Mit Kapuze | Kängurutasche vorne | Offene Leiste vorne in der Mitte | Eingesetzte Ärmel | Ohne Logo

BZ63 | BZ63 **Baby Essential Hoodie**

80% Baumwolle / 20% Polyester
6/12, 12/18, 18/24 Monate
280 g/m² Babybugz

BLACK | DUSTY BLUE | HEATHER GREY MELANGE | NATURAL
NAVY | SOFT OLIVE | SOFT PINK

Zertifizierung als Bio-Baumwolle in Arbeit/ recyceltes Polyester (rPET) | Gebürstetes Fleece | Innenseite gebürstet | Doppellagige Kapuze | Farblich abgestimmtes Fischgrät-Nackenband | Innenfach | Ripp-Strick an Saum und Ärmelbündchen | Abreißbares Größenetikett | Pflegeetikett mit QR-Code zur Rückverfolgung der Lieferkette und Prüfung der positiven Auswirkungen des Kaufs von Biomaterialien | Pflegeetikett aus Bio-Baumwolle

LW002 | LW002 **Kids´ Hooded Sweatshirt**

80% Baumwolle / 20% Polyester
6/12, 12/18, 18/24, 24/36 Monate, 3/4, 5/6 Jahre
280 g/m² Larkwood

6-12 months, 12-18 months, 18-24 months, 24-36 months, 3-4 years, 5-6 years
NAVY

6-12 months, 12-18 months, 18-24 months, 24-36 months, 3-4 years
BLACK | ROYAL

Kapuzen-Sweatshirt mit Knopfleisten-Detail am Ausschnitt | Kontrastfarbenes Nackenband | Kapuze aus Single-Jersey | Kangorootasche | Strick-Bündchen an Ärmeln und Saum | Doppelnähte | Nur mit Größenlabel

BZ32 | BZ32 **Baby Zipped Hoodie**

80% Baumwolle / 20% Polyester (Heather Grey Melange: 71% Baumwolle / 21% Polyester / 8% Viskose)
6/12, 12/18, 18/24 Monate, 2/3, 4/5 Jahre
250 g/m² Babybugz

BLACK | BUBBLE GUM PINK | DUSTY BLUE
HEATHER GREY MELANGE | NAUTICAL NAVY

Zertifizierung als Bio-Baumwolle in Arbeit/ recyceltes Polyester (rPET) | Weiche, innen angeraute Kapuzen-Jacke für Babys mit durchgehendem Reißverschluss | 3-teilige Kapuze für eine optimale Passform | Flatlock-Nähte | Naturfarbenes Fischgrät-Nackenband | Veredelbarer Patch im Nacken | Kangorootasche | Gerader Saum mit Seitenschlitzen und verlängertem Rücken | Fischgrät-Detail an der Kapuze / Angedeutete Kordeln | Abreißbares Nackenetikett

LW005 | LW005 **Zip Through Hooded Sweatshirt**

80% Baumwolle / 20% Polyester
6/12, 12/18, 18/24, 24/36 Monate
280 g/m² Larkwood

NAVY | PALE PINK

Kapuzen-Sweatshirt mit YKK-Reißverschluss aus Kunststoff in Jackenfarbe | Kapuze aus Single-Jersey | Kangorootasche | Strick-Bündchen an Ärmeln und Saum | Doppelnähte | Nur mit Größenlabel

BZ66 | BZ66 **Baby Quarter Zip Sweat**

80% Baumwolle / 20% Polyester
6/12, 12/18, 18/24 Monate
280 g/m² Babybugz

HEATHER GREY MELANGE | NAVY

Zertifizierung als 80% Bio-Baumwolle oder Zertifizierung im Übergang / 20% recycelter Polyester (rPET) | Gebürstetes Fleece | 1/4-Reißverschluss mit Reißverschluss-Abdeckung | Eingesetzte Ärmel | Ripp-Bündchen, -Saum und -Kragen | Nackenband | Tear Away Label | Pflegeetikett mit QR-Code zur Rückverfolgung der Lieferkette und Prüfung der positiven Auswirkungen des Kaufs von Biomaterialien | Pflegeetikett aus Bio-Baumwolle

BZ40 | BZ40 **Baby Bomber Jacket**

80% Baumwolle / 20% Polyester (Heather Grey Melange: 71% Baumwolle / 21% Polyester / 8% Viskose)

6/12, 12/18, 18/24 Monate, 2/3 Jahre

280 g/m² Babybugz

BLACK

Zertifizierung als Bio-Baumwolle in Arbeit/ recyceltes Polyester (rPET) | French Terry | Druckknöpfe mit Antik-Messing-Effekt vorne | Gerippter Saum und Ärmelbündchen | Zwei Eingrifftaschen auf der Vorderseite | Bedruckbarer Einsatz im Nacken | Weiche Oberfläche | Abreißetikett

BZ53 | BZ53 **Baby Rocks Denim Jacket**

100% Baumwolle

3/6, 6/12, 12/18, 18/24 Monate, 2/3, 4/5 Jahre

Babybugz

DENIM BLUE

Zertifizierung als Bio-Baumwolle in Arbeit | Denim 255 g/m² | Zwei angedeutete Brusttaschen mit Druckknöpfen | Fünf nickelfreie Druckknöpfe vorn | Nähte im Jeans-Look | Einfacher Rücken | Druckknöpfe an Ärmelaufschlag | Druckknöpfe am hinteren Bund | Tear Away Label

LW035 | LW035 **Rain Jacket**

100% Polyester, Futter: 100% Baumwolle

6/12, 12/18, 18/24, 24/36 Monate, 3/4 Jahre

160 g/m² Larkwood

CANDYFLOSS PINK | NAVY | RED | YELLOW

PVC-Regenjacke mit Kapuze | Gestreiftes Futter aus Single-Jersey | Reißverschluss vorne und Druckknöpfe | 100% Polyester - wasserabweisend | 100% gestreiftes Baumwoll-Jersey Futter | Nur mit Größenlabel

LW750 | LW750 **Denim Jacket With Fleece Hood And Sleeves**

100% Baumwolle, Kapuze + Ärmel: 70% Baumwolle / 30% Polyester

6/12, 12/18, 18/24, 24/36 Monate, 3/4, 5/6 Jahre

Larkwood

BLUE DENIM

Body: 100% Baumwoll-Denim, stonewashed; Ärmel/Kapuze: 71% Baumwolle / aufgerautes Fleece aus 23% Polyester | Denimjacke mit CVC-Ärmeln und Kapuze | 2-teilige CVC-Kapuze mit Futter aus Single-Jersey | YKK-Druckknöpfe im Jeans-Stil | Zwei aufgesetzte Brusttaschen mit Klappe | Gelbe Steppnähte | Strick-Ripp an Manschetten und Ärmeln | Abfallende Schulternaht | Vorder- und Rückenpasse | Stehkragen | Ohne Logo

larkwood
Baby and Toddler Collection

LW082 | LW082 **Plain And Contrast Bib**

100% Baumwolle
One Size
200 g/m² Larkwood

BLACK	FUCHSIA	KELLY GREEN
NAVY	ORANGE	PALE BLUE
PALE PINK	PURPLE	RED
SAPPHIRE BLUE	SUNFLOWER	WHITE
WHITE/NAVY	WHITE/PALE BLUE	WHITE/PALE PINK

Interlock-Baumwolle | Doppellagiges Baby-Lätzchen mit Saumeinfassung | Klettverschluss am Nacken

BEST SELLER

BABYBUGZ

NEW COLOUR

Label

BZ23 | BZ23 **Bandana Bib**

100% Baumwolle (Heather Grey Melange: 98% Baumwolle / 2% Polyester)
One Size
200 g/m² Babybugz

WHITE/BLACK	WHITE/HEATHER GREY MELANGE	WHITE/NAUTICAL NAVY
WHITE/POWDER PINK	WHITE/RED	

Bio-Baumwolle, ringgesponnen und gekämmt | Interlock | Eine Seite weiß mit Kontrast-Einfassung, die andere Seite einfarbig | Doppellagig für zusätzliche Belastbarkeit und Saugfähigkeit | Verstellbarer Druckknopf-Verschluss auf der Rückseite | Abtrennbares Label

BABYBUGZ

Label

BZ55 | BZ55 **Baby Rocks Denim Bandana Bib**

100% Baumwolle
One Size
Babybugz

DENIM BLUE

Zertifizierung als Bio-Baumwolle in Arbeit | Denim 255 g/m² | 1-lagig | Zwei nickelfreie Druckknöpfe zum einfachen und verstellbaren Anziehen | Einfassung am Rand für mehr Formbeständigkeit | Nähte im Jeans-Look | Abreißetikett

BEST SELLER

BABYBUGZ

Label

BZ12 | BZ12 **Baby Bib**

100% Baumwolle (Heather Grey Melange: 85% Baumwolle / 15% Polyester)
One Size
200 g/m² Babybugz

BLACK	BUBBLE GUM PINK	DUSTY BLUE	HEATHER GREY MELANGE
NAUTICAL NAVY	POWDER PINK	RED	WHITE

Bio-Baumwolle, ringgesponnen und gekämmt | Interlock | Doppelt gelegter Stoff für extra Saugkraft | Weicher, weißer Klettverschluss im Nacken | Einfassung mit Doppelnaht-Verarbeitung | Neutrales Größenetikett im Nacken

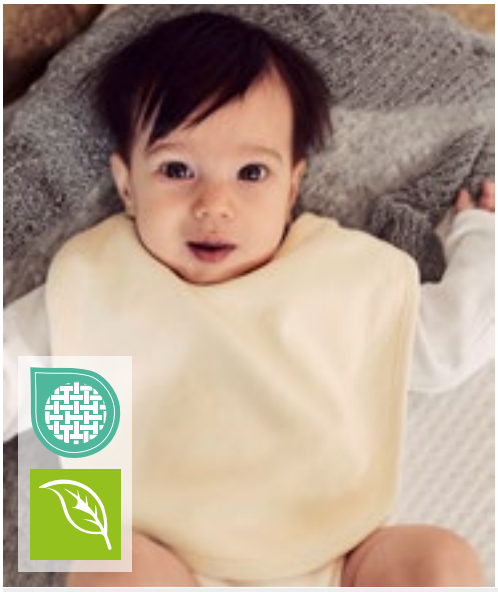

X11001 | 11001 **Organic Baby Bib Olli 01**

100% Baumwolle

One Size

220 g/m² Link Kids Wear

APPLE GREEN	BLACK	CHARCOAL GREY	HEATHER GREY
HOT PINK	KELLY GREEN	NATURAL	NAVY
ORANGE	PASTEL YELLOW	POWDER BLUE	POWDER PINK
RED	ROYAL BLUE	WHITE	

Sehr gute Interlock-Qualität | Unbedruckt waschbar bis 60 °C | Weiche und elastische Interlock-Verarbeitung | Gekämmte Bio-Baumwolle und soziale Standards, Interlock | Doppellagig

BZ59 | BZ59 **Single Layer Bib**

100% Baumwolle

One Size

200 g/m² Babybugz

BLACK	ORGANIC NATURAL	WHITE
WHITE/NAUTICAL NAVY	WHITE/RED	

Bio-Baumwolle, ringgesponnen und gekämmt | Einlagiges Material | Mit Druckknopf-Verschluss am Nacken | Einfassung an den Rändern für mehr Formbeständigkeit | Abreißetikett

L116 | 01211 **Baby Bib Babib**

100% Baumwolle

22 x 32 cm

180 g/m² SOL´S

WHITE/APPLE GREEN	WHITE/AQUA	WHITE/FRENCH NAVY
WHITE/FUCHSIA	WHITE/MELANGE GREY	

Ringgesponnene Baumwolle | Doppellagig für zusätzlichen Schutz | Kontrastfarbene Einfassung | Klettverschluss | Kein Label

AR894 | 894.5 **Babiezz® ALL-Over Sublimation Baby Bib**

Außen: 100% Polyester, Innen: 100% Baumwolle

43 x 27 cm

ARTG

WHITE/ANTHRACITE GREY	WHITE/AQUA BLUE	WHITE/BLACK
WHITE/FIRE RED	WHITE/FRENCH NAVY	WHITE/LIGHT BLUE
WHITE/LIGHT PINK	WHITE/LIME GREEN	WHITE/PINK
WHITE/WHITE		

Vorderseite aus Polyester und Hinterseite aus superweicher Baumwolle | Die Vorderseite kann vollständig mit Sublimationsdesigns bedruckt werden | Verschluss mit Haken und Klettverschluss

larkwood
Baby and Toddler Collection

LW022 | LW022 **Baby Bib**

80% Baumwolle / 20% Polyester

One Size

245 g/m² Larkwood

WHITE/PALE BLUE | WHITE/PALE PINK | WHITE/WHITE

Latz mit kontrastfarbener Einfassung | Doppelt gelegter Stoff vorne | Klettverschluss am Nacken

X800 | BIB-523 **Bib Interlock Double Layer**

100% Polyester

35 x 24 cm

185 g/m² Link Kids Wear

WHITE

Polyester-Interlock-Latz | Klettverschluss auf der Rückseite | Ca. 35 x 24 cm | Feuchtigkeitsregulierend | Interlock | Doppellagig | Geeignet für Sublimationsdruck | 60 °C waschbar

X950 | BIB-12 **Baby Bib**

100% Baumwolle

28 x 24 cm

220 g/m² Link Kids Wear

WHITE/WHITE

28 x 24 cm | Mit Bändern zum Zusammenbinden | Kein Frottee | Unbedruckt waschbar bis 60 °C | Gewebte Baumwolle

X951N | BIB-21 **Baby Bib Double Layer**

100% Baumwolle

35 x 24 cm

220 g/m² Link Kids Wear

WHITE/BABYBLUE | WHITE/BABYPINK

Baumwolle / Interlock | Lätzchen mit Klettverschluss auf der Rückseite | Schwere Baumwolle | Doppellagig | 35 x 24 cm | Unbedruckt waschbar bis 60 °C

X952 | BIB-11/13/14 **Baby Bib**

65% Polyester / 35% Baumwolle
One Size (28 x 24 cm)
220 g/m² Link Kids Wear

WHITE/BABYBLUE | WHITE/BABYPINK | WHITE/WHITE

Mit Bändern zum Zusammenbinden | Schwere Baumwolle / Polyester | Kein Frottee | In 2 / 1 Twill gewebt | Unbedruckt waschbar bis 60 °C

X982 | BIB-15 **Baby Bib**

100% Polyester
28 x 24 cm
240 g/m² Link Kids Wear

WHITE

Mit Bändern zum Zusammenbinden | 240 g/m² | 2/1 Twill | Waschbar bis 60 °C | Speziell für Sublimationsdruck entwickelt

BZ62 | BZ62 **Baby Hat**

100% Baumwolle
One Size
200 g/m² Babybugz

BLACK | DUSTY BLUE | HEATHER GREY MELANGE | NAUTICAL NAVY
POWDER PINK | WHITE

Zertifizierung als Bio-Baumwolle in Arbeit, ringgesponnen und gekämmt | Interlock | Weites Bündchen für mehr Komfort | Abreißbares Größenetikett | Pflegeetikett mit QR-Code zur Rückverfolgung der Lieferkette und Prüfung der positiven Auswirkungen des Kaufs von Biomaterialien | Pflegeetikett aus Bio-Baumwolle

BZ15 | BZ15 **Baby One Knot Hat**

100% Baumwolle (Heather Grey Melange: 85% Baumwolle / 15% Polyester)
One Size
200 g/m² Babybugz

BLACK | BUBBLE GUM PINK | DUSTY BLUE | HEATHER GREY MELANGE
NAUTICAL NAVY | ORGANIC NATURAL | POWDER PINK | RED
WHITE

Bio-Baumwolle, ringgesponnen und gekämmt | Interlock | Weites Bündchen aus identischem Material für mehr Komfort | Babymütze mit einem Knoten | Neutrales Grössenetikett

BZ44 | BZ44 **Baby Reversible Slouch Hat**

100% Baumwolle (White/Heather Grey Melange: 93% Baumwolle / 7% Polyester)

One Size

200 g/m² Babybugz

WHITE/HEATHER GREY MELANGE | WHITE/NAUTICAL NAVY | WHITE/RED

Bio-Baumwolle | Single-Jersey | Wendbar | Doppellagig | Mütze mit und ohne Umschlag tragbar | Weiche und dehnbare Bio-Baumwolle | Abreißetikett

X10001 | 10001 **Organic Baby Hat Rox 01**

100% Baumwolle

One Size

220 g/m² Link Kids Wear

BLACK | CHARCOAL GREY | HEATHER GREY | HOT PINK
KELLY GREEN | NATURAL | NAVY | POWDER BLUE
POWDER PINK | ROYAL BLUE | WHITE

Seitennähte | Sehr gute Interlock-Qualität | Unbedruckt waschbar bis 60 °C | Weiche und elastische Interlock-Verarbeitung | Gekämmte Bio-Baumwolle und soziale Standards, Interlock

BZ51 | BZ51 **Little Hat With Ears**

100% Baumwolle (Heather Grey Melange: 92% Baumwolle / 8% Viskose)

One Size

200 g/m² Babybugz

ORGANIC NATURAL/MOCHA | WHITE/HEATHER GREY MELANGE | WHITE/NAUTICAL NAVY

Zertifizierung als Bio-Baumwolle in Arbeit | Schmale, garngefärbte Streifen | Breiter Saum für mehr Tragekomfort | Zwei Ohren | Weiche und dehnbare Qualität | Abreißetikett

LW090 | LW090 **Baby Cap**

100% Baumwolle

6/12 Monate, 1/2, 3/5 Jahre

185 g/m² Larkwood

NAVY | PALE BLUE | PALE PINK | WHITE

Baumwoll-Twill | Doppellagiges Frontsegment | Weiche Spitze bei Größe 6-12 Monate | Elastische Rückseite

sübli

AR732 | 732.5 **PRINT-Me® Baby Hooded Towel**

100% Baumwolle
100 x 100 cm
360 g/m² ARTG

ANTHRACITE GREY/LIGHT GREY	AQUA BLUE	BLACK
CREAM	FRENCH NAVY	JEANS BLUE
LIGHT BLUE	LIGHT PINK	MINT GREEN
OLD GREEN	OLD PINK	PINK
TAUPE	WHITE	

Baby-Kapuzenhandtuch, bei dem in einer Ecke Ihr Logo/Text aufgedruckt oder aufgestickt werden kann | 100 x 100 cm

AR892 | 892.5 **Babiezz® ALL-Over Sublimation Hooded Towel**

Außen: 100% Polyester, Innen: 100% Baumwolle
75 x 75 cm
350 g/m² ARTG

WHITE/ANTHRACITE GREY	WHITE/AQUA BLUE	WHITE/BLACK
WHITE/FIRE RED	WHITE/FRENCH NAVY	WHITE/LIGHT BLUE
WHITE/LIGHT PINK	WHITE/LIME GREEN	WHITE/PINK
WHITE/WHITE		

Superweiches Kapuzenhandtuch (350 g/m²) | Außen- und Rückseite der Kapuze aus 100% Polyester (Sublimationsdruck in Vollfarbe möglich) | Innenseite des Handtuchs aus 100% Baumwolle

ARB032 | 32.5 **Babiezz® Hooded Towel**

100% Baumwolle
75 x 75 cm
360 g/m² ARTG

ANTHRACITE GREY/ANTHRACITE GREY/ANTHRACITE GREY	AQUA BLUE/LIME GREEN/LIME GREEN
AQUA BLUE/WHITE/AQUA BLUE	BLACK/BLACK/WHITE
DEEP BLUE/DEEP BLUE/DEEP BLUE	FIRE RED/WHITE/BLACK
FIRE RED/WHITE/TRUE BLUE	FRENCH NAVY/FRENCH NAVY/FRENCH NAVY
GRAPHITE/ANTHRACITE GREY/ANTHRACITE GREY	JEANS BLUE/JEANS BLUE/JEANS BLUE
LIGHT BLUE/LIGHT BLUE/LIGHT BLUE	LIGHT BLUE/WHITE/WHITE
LIGHT PINK/LIGHT PINK/LIGHT PINK	LIGHT PINK/WHITE/WHITE
LIGHT PURPLE/LIGHT PURPLE/LIGHT PURPLE	LIME GREEN/WHITE/LIME GREEN
OLD GREEN/OLD GREEN/OLD GREEN	OLD PINK/OLD PINK/OLD PINK
PASTEL GREEN/PASTEL GREEN/PASTEL GREEN	PASTEL YELLOW/PASTEL YELLOW/PASTEL YELLOW
PINK/GRAPHITE/GRAPHITE	PINK/LIGHT PINK/LIGHT PINK
WHITE/ANTHRACITE GREY/ANTHRACITE GREY	WHITE/AQUA BLUE/AQUA BLUE
WHITE/BLACK/BLACK	WHITE/BRIGHT ORANGE/BRIGHT ORANGE
WHITE/CHOCOLATE BROWN/CHOCOLATE BROWN	WHITE/FIRE RED/FIRE RED
WHITE/FRENCH NAVY/FRENCH NAVY	WHITE/LIGHT BLUE/LIGHT BLUE
WHITE/LIGHT PINK/LIGHT PINK	WHITE/LIME GREEN/LIME GREEN
WHITE/PINK/PINK	WHITE/PURPLE/PURPLE
WHITE/TRUE BLUE/TRUE BLUE	WHITE/WHITE/PINK
WHITE/WHITE/WHITE	

Superweich | Kapuzenhandtuch | Maße 75 x 75 cm | Dieser Artikel kann als Wickeltuch für Neugeborene und später, wenn das Baby wächst, als Handtuch verwendet werden | 1. Farbe Handtuch / 2. Farbe Ecke / 3. Farbe Bordüre | Farbabweichungen sind möglich. Eine einheitliche Lieferung kann nicht gewährleistet werden. Die Unterschiede in der Ausführung stellen keinen Mangel dar.

TOWEL CITY

TC36 | TC036 **Babies Hooded Towel**

100% Baumwolle
75 x 75 cm
360 g/m² Towel City

WHITE/BLUE | WHITE/PINK | WHITE/WHITE

Baby- und Kleinkinderhandtuch mit gebundenem Rand und eingearbeiteter Kapuze | Hohe Feuchtigkeitsaufnahme | Kontrastfarbene Kantenverstärkung

BABYBUGZ

Label

BZ24 | BZ24 **Baby Hooded Blanket**

100% Baumwolle
80 x 80 cm
200 g/m² Babybugz

WHITE/WHITE

Bio-Baumwolle, ringgesponnen und gekämmt | Großzügiges Handtuch mit Dreieckskapuze | Interlock | 1-lagig | Abreißetikett

larkwood
Baby and Toddler Collection

LW900 | LW900 **Blanket**

100% Baumwolle (Heather Grey: 90% Baumwolle / 10% Viskose)
One Size (74 x 74 cm)
160 g/m² Larkwood

HEATHER GREY | PALE BLUE | PALE PINK | WHITE

Doppellagig | Gleichfarbige Kanteneinfassung | Weiches Baumwollgewebe für mehr Tragekomfort | Nur mit Größenlabel

ARTG

AR31B | 31.5 **Babiezz® Baby Hooded Towel**

100% Baumwolle
100 x 100 cm
360 g/m² ARTG

ANTHRACITE GREY/LIGHT GREY | AQUA BLUE | LIGHT BLUE
LIGHT PINK | MINT GREEN | PINK
WHITE

Superweich | Babyhandtuch, 360 g/m²

AR022 | 22.5 **Babiezz® Bathrobe With Hood**

100% Baumwolle
3/12 (68/74), 12/24 (80/92), 24/36 (98/110) Monate
400 g/m² ARTG

AQUA BLUE/AQUA BLUE	AQUA BLUE/LIME GREEN
BLACK/BLACK	FRENCH NAVY/AQUA BLUE
GRAPHITE/ANTHRACITE GREY	JEANS BLUE/JEANS BLUE
LIGHT BLUE/LIGHT BLUE	LIGHT BLUE/WHITE
LIGHT PINK/LIGHT PINK	LIGHT PINK/WHITE
LIGHT PURPLE/WHITE	OLD GREEN/OLD GREEN
OLD PINK/OLD PINK	PINK/GRAPHITE
PINK/LIGHT PINK	PINK/PINK
WHITE/ANTHRACITE GREY	WHITE/AQUA BLUE
WHITE/LIME GREEN	WHITE/PINK
WHITE/WHITE	

Frottee-Bademantel mit Kapuze | Warm und ideal für die Verwendung in Bad und Bett | Material aus 100% Baumwolle

AR731 | 731.5 **PRINT-Me® Baby Hooded Towel**

100% Baumwolle
75 x 75 cm
450 g/m² ARTG

CREAM/CREAM/CREAM	GRAPHITE/GRAPHITE/GRAPHITE
JEANS BLUE/JEANS BLUE/JEANS BLUE	LIGHT BLUE/LIGHT BLUE/LIGHT BLUE
LIGHT GREY/LIGHT GREY/LIGHT GREY	LIGHT PINK/LIGHT PINK/LIGHT PINK
MUSTARD/MUSTARD/MUSTARD	OLD GREEN/OLD GREEN/OLD GREEN
OLD PINK/OLD PINK/OLD PINK	TAUPE/TAUPE/TAUPE
TERRA/TERRA/TERRA	WHITE/ANTHRACITE GREY/ANTHRACITE GREY
WHITE/AQUA BLUE/AQUA BLUE	WHITE/FRENCH NAVY/FRENCH NAVY
WHITE/LIME GREEN/LIME GREEN	WHITE/PINK/PINK
WHITE/WHITE/WHITE	

Baby-Kapuzenhandtuch, bei dem in einer Ecke Ihr Logo/Text aufgedruckt oder aufgestickt werden kann | 75 x 75 cm

TC059 614

11 Kinderbekleidung

T-SHIRTS - KURZARM 571
T-SHIRTS - ÄRMELLOS 585
T-SHIRTS - LANGARM 586
POLOSHIRTS 588
SWEATSHIRTS & SWEATJACKEN 591
JACKEN & FLEECE 604
FREIZEIT 614
REGENSCHUTZ & SICHTBARKEIT 618
SCHÜRZEN 623

30

NEW COLOUR

MK15 | HM15/MK15 **Made in Africa Kids T**

100% Baumwolle (Heather Grey Melange: 85% Baumwolle / 15% Polyester)

2/3, 4/5, 6/7, 8/9, 10/12, 12+ Jahre

130 g/m² Mantis Kids

2-3 years, 4-5 years, 6-7 years, 8-9 years, 10-12 years, 12+

BLACK/HEATHER GREY MELANGE | NAUTICAL NAVY/ORGANIC NATURAL | RED/NAVY | WHITE/ORGANIC NATURAL

2-3 years, 4-5 years, 6-7 years

HEATHER GREY MELANGE/WASHED RED

Bio-Baumwolle, ringgesponnen und gekämmt | Unisex-Schnitt | Ausschnitt aus schmalem Feinripp | Feiner Single-Jersey | Kontrastfarbenes Nackenband | Neutrales Größenetikett im Nacken | Abreißetikett

9

JT100K | JT100J **Kids 100 T**

100% Baumwolle (Heather Grey: 90% Baumwolle / 10% Viskose)

XS, S, M, L, XL

140 g/m² Just Ts

DEEP BLACK | FIRE RED | HEATHER GREY | OXFORD NAVY | ROYAL BLUE | WHITE

Gekämmte Ringspun-Baumwolle | Moderne Passform mit Seitennaht | Kurzen Ärmel | Nur Größenetikett – Schwarz mit Farbcodierung für Unisex | Nackenband | Gerippter Rundhalsausschnitt | Ärmel und unterer Saum mit Zwillingsnadelstich-Detail | Namens-Etikett

10

TJ1100B | 1100B **Junior Power Tee**

100% Baumwolle

4/6, 8/10, 12/14 Jahre

140 g/m² Tee Jays

BLACK | BRIGHT YELLOW | DARK GREY (SOLID) | FOREST GREEN | NAVY | RED | ROYAL | WHITE

Besonders kardierte Bio-Baumwolle | 2-lagiger Kragen mit Elasthan | Nackenband von Schulter zu Schulter | Abreißbares Nackenetikett

Label

BY115 | BY115 **Girls Short Sleeve Tee**

100% Baumwolle

110/116, 122/128, 134/140, 146/152, 158/164

140 g/m² Build Your Brand

BLACK | PINK | WHITE

Leicht verkürzter Schnitt | Rundhalsausschnitt | Kurze Ärmel

BEST SELLER

BCTK300 | TK300 **Kids´ T-Shirt Exact 150**

100% Baumwolle (Sport Grey: 85% Baumwolle / 15% Viskose), (Ash: 99% Baumwolle / 1% Viskose)

1/2 (86/92), 3/4 (98/104), 5/6 (110/116), 7/8 (122/128), 9/11 (134/146), 12/14 (152/164) Jahre

145 g/m² B&C

1/2, 3/4, 5/6, 7/8, 9/11, 12/14

BLACK	GOLD	NAVY	ORANGE
RED	ROYAL BLUE	SKY BLUE	WHITE

3/4, 5/6, 7/8, 9/11, 12/14

APRICOT	ASH (HEATHER)	ATOLL	AZURE
BOTTLE GREEN	BURGUNDY	DENIM	FUCHSIA
KELLY GREEN	LIGHT NAVY	SPORT GREY (HEATHER)	YELLOW

100% einlaufvorbehandelte, ringgesponnene Baumwolle | Exact-Rundhalsausschnitt, doppelt gelegt | Kragen in 1x1 Ripp-Strick mit Elasthan | Necktape | Doppelte Steppnaht an Bund und Ärmeln | Schlauchwaren-Ausführung | B&C Collection ist Mitglied der Fair Wear Foundation

20

Label

CV3001Y | 3001Y **Youth Jersey Short Sleeve Tee**

100% Baumwolle

S (6-8 Jahre), M (10-12 Jahre), L (14-16 Jahre), XL (18-20 Jahre)

145 g/m² Canvas

ASPHALT (SOLID)	BLACK	NAVY	TRUE ROYAL
WHITE			

Gekämmte und ringgesponnene Airlume-Baumwolle | Mit Seitennaht | Für den Einzelhandel geeignet | Unisex-Größe

BEST SELLER

19

F110K | 61-019-0 **Kids´ Original T**

100% Baumwolle (Heather Grey: 97% Baumwolle / 3% Polyester)

104, 116, 128, 140, 152, 164

145 g/m² (White: 140 g/m²) Fruit of the Loom

AZURE BLUE	BLACK	BOTTLE GREEN	BRICK RED
BURGUNDY	CLASSIC OLIVE	DEEP NAVY	FUCHSIA
HEATHER GREY	KELLY GREEN	LIGHT GRAPHITE (SOLID)	LIME
NAVY	ORANGE	PURPLE	RED
ROYAL BLUE	SKY BLUE	SUNFLOWER	WHITE
YELLOW			

Rundhalsausschnitt gerippt mit gleichfarbigem Nackenband | Höhere Maschendichte für bessere Bedruckbarkeit

15

S2220K | ST2220 **Kids´ Classic-T Organic**

100% Baumwolle (Grey Heather: 85% Baumwolle / 15% Viskose)

XS (110/116), S (122/128), M (134/140), L (146/152), XL (158/164)

145 g/m² Stedman®

BLACK OPAL	BRIGHT ROYAL	GREY HEATHER	KIWI GREEN
NAVY BLUE	REAL GREY	SCARLET RED	WHITE

100% Ringspinn-Bio-Baumwolle | Single-Jersey | Schulter-Nackenband | Schlauchware | Größen- und Pflegeetikett im Nacken

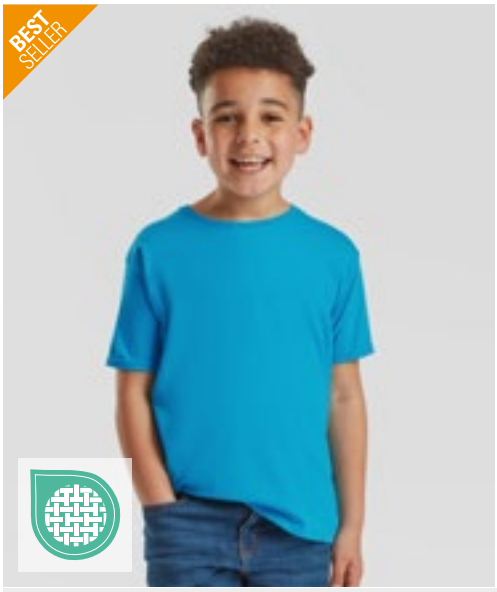

F130K | 61-023-0 **Kids´ Iconic T**

100% Baumwolle (Heather Grey: 97% Baumwolle / 3% Polyester), (Dark Heather Grey, Heather Navy, Heather Purple: 52% Baumwolle / 48% Polyester)

104, 116, 128, 140, 152, 164

150 g/m² (White: 145 g/m²) Fruit of the Loom

AZURE BLUE	BLACK	DARK HEATHER GREY	DEEP NAVY
FOREST GREEN	FUCHSIA	HEATHER GREY	HEATHER NAVY
HEATHER PURPLE	KELLY GREEN	LIGHT GRAPHITE (SOLID)	NAVY
NEO MINT	ORANGE	POWDER ROSE	RED
ROYAL BLUE	SAGE	SKY BLUE	SOFT LAVENDER
SUNFLOWER	WHITE	ZINC (SOLID)	

100% gekämmte, ringgesponnene Baumwolle | Weicher Griff | Fashion Fit | Rundhalsausschnnitt mit 1x1-Ripp-Strick | Gleichfarbiges Nackenband | TearAway-Label

F131K | 61-025-0 **Girls Iconic T**

100% Baumwolle (Heather Grey: 97% Baumwolle / 3% Polyester), (Dark Heather Grey, Heather Navy, Heather Purple: 52% Baumwolle / 48% Polyester)

104, 116, 128, 140, 152, 164

150 g/m² (White: 145 g/m²) Fruit of the Loom

AZURE BLUE	BLACK	DARK HEATHER GREY	DEEP NAVY
FOREST GREEN	FUCHSIA	HEATHER GREY	HEATHER NAVY
HEATHER PURPLE	KELLY GREEN	LIGHT GRAPHITE (SOLID)	LIGHT PINK
NEO MINT	PURPLE	RED	ROYAL BLUE
SUNFLOWER	WHITE	ZINC (SOLID)	

100% gekämmte, ringgesponnene Baumwolle | Weicher Griff | Leicht tailliert | Rundhalsausschnnitt mit 1x1-Ripp-Strick | Gleichfarbiges Nackenband | TearAway-Label

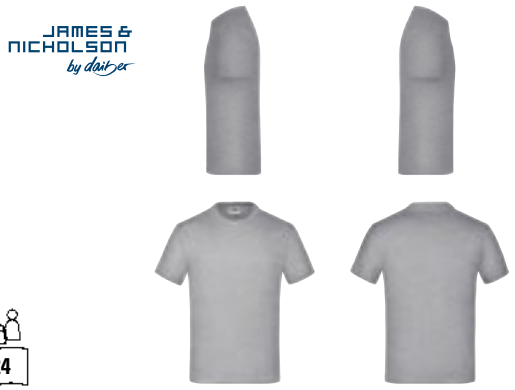

JN019 | JN019 **Junior Basic-T**

100% Baumwolle

XS (98/104), S (110/116), M (122/128), L (134/140), XL (146/152), XXL (158/164)

150 g/m² James&Nicholson

ACID YELLOW	AQUA	ASH (HEATHER)
AUBERGINE	BLACK	BROWN
DARK GREEN	DARK GREY (SOLID)	DARK ORANGE
DARK ROYAL	FERN GREEN	GOLD YELLOW
GRAPHITE (SOLID)	GRENADINE	GREY HEATHER
IRISH GREEN	KHAKI	LIGHT BLUE
LIGHT GREY	LIGHT YELLOW	LILAC
LIME GREEN	MINT	NAVY
OLIVE	ORANGE	PACIFIC
PETROL	PINK	PURPLE
RED	ROSE	ROYAL
SKY BLUE	STONE	TOMATO
TURQUOISE	WHITE	WINE
YELLOW		

Kinder Komfort-T-Shirt | Hochwertiger Single-Jersey | Gekämmte, ringgesponnene Baumwolle | Rundhalsausschnitt mit Elasthan | Nackenband | Seitennähte | Doppelnähte an Schultern, Hals- und Armausschnitt

EA001K | EA001J **Cascades Organic Kids T**

100% Baumwolle
1/2 (XXS), 3/4 (XS), 5/6 (S), 7/8 (M), 9/11 (L), 12/13 (XL) Jahre
150 g/m² Ecologie

ARCTIC WHITE | BOTTLE GREEN | CHARCOAL | INK BLUE
JET BLACK | NAVY

100% Bio-Baumwolle | Single Jersey | Ripp-Kragen | Nackenband | Seitennähte – nicht-röhrenförmiger Body | Saum und Ärmel mit Zwillingsnadel-Detail | Eingesetzte Ärmel | Rundhalsausschnitt | Modische Passform | Größenetikett nur für einfaches Rebranding

L01400 | 01400 **Kids´ Round Neck Striped T-Shirt Miles**

100% Baumwolle (Ash: 98% Baumwolle / 2% Viskose)
4 (96/104), 6 (106/116), 8 (118/128), 10 (130/140), 12 (142/152), 14 (154/164) Jahre
150 g/m² SOL´S

WHITE/NAVY | WHITE/RED

Kurzen Ärmel | Geschnitten und genäht | Chambray-Details im Kragen

L03580 | 03580 **Kids´ Crusader T-Shirt**

100% Baumwolle (Heather Beige, Heather Light Green, Heather Pink: 60% Baumwolle / 40% Polyester), (Grey Melange: 85% Baumwolle / 15% Viskose)
2 (86/94), 4 (96/104), 6 (106/116), 8 (118/128), 10 (130/140), 12 (142/152) Jahre
150 g/m² SOL´S

APPLE GREEN | AQUA | DEEP BLACK | FRENCH NAVY
FUCHSIA | GOLD | GREY MELANGE | HEATHER BEIGE
HEATHER LIGHT GREEN | HEATHER PINK | KELLY GREEN | ORANGE
ORCHID PINK | PALE PINK | RED | ROYAL BLUE 241
WHITE

Jersey 150 | 100 % Bio-Baumwolle mit natürlichem Enzym, halbgekämmt, 1x1-Ripp | Rundhals-T-Shirt | Kurzen Ärmel | Reinigungsband am Nacken | Ripp-Kragen aus Baumwolle | Seitennaht bei Größe 2 bis 8 Jahre, ohne Seitennaht bei Größe 10 bis 12 Jahre

L149K | 01183 **Kids´ Round Collar T-Shirt Regent Fit**

100% Baumwolle (Grey Melange: 85% Baumwolle / 15% Viskose), (Charcoal Melange, Heather Denim, Heather Oxblood, Heather Khaki: 60% Baumwolle / 40% Polyester)
2 (86/94), 4 (96/104), 6 (106/116), 8 (118/128), 10 (130/140), 12 (142/152) Jahre
150 g/m² SOL´S

AQUA | ATOLL BLUE | CHARCOAL MELANGE | DEEP BLACK
FRENCH NAVY | GREY MELANGE | HEATHER DENIM | HEATHER KHAKI
HEATHER OXBLOOD | HEATHER PINK | HEATHER SKY | RED
ROYAL BLUE 241 | WHITE

Halbgekämmte Ringspun-Baumwolle | Necktape | Ripp-Strick-Ausschnitt mit Elasthan | Kurzen Ärmel | Geschnitten und genäht

25

L150K | 11970 **Kids´ Regent 150**

100% Baumwolle (Ash: 98% Baumwolle / 2% Viskose), (Grey Melange: 85% Baumwolle / 15% Viskose)

2 (86/94), 4 (96/104), 6 (106/116), 8 (118/128), 10 (130/140), 12 (142/152) Jahre

150 g/m² SOL´S

APPLE GREEN	AQUA	ARMY	ASH (HEATHER)
ATOLL BLUE	DARK PURPLE	DEEP BLACK	DENIM
FRENCH NAVY	FUCHSIA	GOLD	KELLY GREEN
LEMON	MELANGE GREY	NAVY	ORANGE
ORCHID PINK	PALE PINK	RED	ROYAL BLUE 241
SAND	SKY BLUE	WHITE	

Verstärkendes Nackenband | Ripp-Kragen mit Elasthan-Anteil | Seitennähte von 2 bis 6 Jahren und ohne Seitennähte ab 8 Jahren | Halbgekämmte Ringspun-Baumwolle

30

L225K | 11981 **Kids´ T-Shirt Girlie Cherry**

100% Baumwolle

2 (86/94), 4 (96/104), 6 (106/116), 8 (118/128), 10 (130/140), 12 (142/152) Jahre

150 g/m² SOL´S

APPLE GREEN	AQUA	CORAL	DEEP BLACK
FUCHSIA	MEDIUM PINK	ORCHID PINK	RED
WHITE			

Verstärkendes Nackenband | Ripp-Kragen mit Elasthan-Anteil | Taillierter Schnitt, schmaler Kragen, Seitennähte | Halbgekämmte Ringspun-Baumwolle

101

Label

MK80 | HM80/MK80 **Girls T**

100% Baumwolle

2/3, 4/5, 6/7, 8/9, 10/12, 12+ Jahre

150 g/m² Mantis Kids

FUCHSIA	TURQUOISE	WHITE

Zertifizierung als Bio-Baumwolle in Arbeit | Modern geschnittenes Mädchen-Rundhalsshirt | Modisch geschwungener Saum | Schmaler Ripp-Halsausschnitt | Doppelnähte | Abreißetikett

12

subli

RY7129K | CA7129 **Kids´ Sublima T-Shirt**

100% Polyester

3/4, 5/6, 7/8, 9/10, 11/12 Jahre

150 g/m² Roly

WHITE 01

Kurzarm | Rundhalsausschnitt | Krageneinfassung im gleichen Material | Seitennähte | Polyester mit Baumwolltouch | Ideal zum sublimieren | Abnehmbarer Größensticker

GILDAN

GILDAN Softstyle

33

Label

G64000K | 64000B **Softstyle® Youth T-Shirt**

100% Baumwolle (Sport Grey: 90% Baumwolle / 10% Polyester)

XS (104/110), S (110/116), M (116/134), L (140/152), XL (164/174)

153 g/m² (White: 144 g/m²) Gildan

BLACK	CHARCOAL (SOLID)	DAISY	DARK HEATHER
GRAPHITE HEATHER	IRISH GREEN	LIGHT BLUE	LIGHT PINK
MAROON	MILITARY GREEN	NAVY	ORANGE
PURPLE	RED	ROYAL	SAPPHIRE
SPORT GREY (HEATHER)	WHITE		

Hergestellt aus unserem weichen, ringgesponnenen Baumwollmischgewebe | Softstyle mit hoher Maschendichte für eine glatte Druckoberfläche, ideal für DTG-Druck | Ohne Steppnähte, klassische Passform, Ripp-Kragen | Nacken- und Schulterband für hohen Tragekomfort und Strapazierfähigkeit | Moderne klassische Passform ohne Seitennähte (außer bei Größe S) | Leistungsstarkes schwarzes Abreißetikett | CPSIA Tracking Label

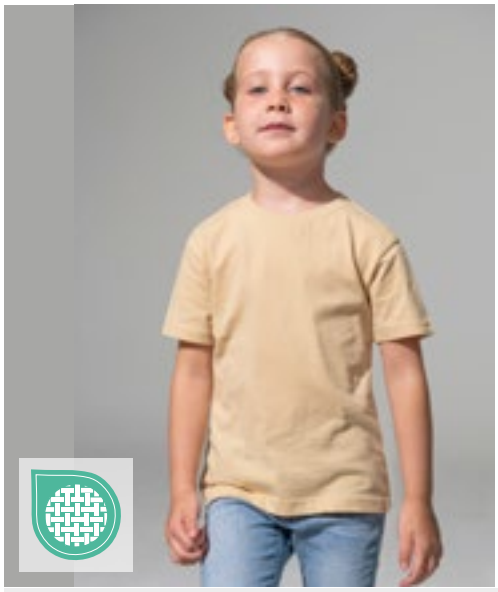

JHK T-SHIRT

48

Label

JHK150K | TSRK150 **Kids´ T-Shirt**

100% Baumwolle (Ash Melange: 98% Baumwolle / 2% Viskose), (Grey Melange: 85% Baumwolle / 15% Viskose)

3/4, 5/6, 7/8, 9/11, 12/14 Jahre

155 g/m² JHK

ASH MELANGE	AZURE	BLACK	BOTTLE GREEN
BURGUNDY	DENIM	FUCHSIA	GOLD
GRAPHITE	GREY MELANGE	KELLY GREEN	LIGHT YELLOW
LIME	LIME STONE	NAVY	ORANGE
PEACH	PINK	PISTACHIO	PURPLE
RED	ROYAL BLUE	SKY	TURQUOISE
WARM RED	WHITE		

Kurzärmeliges T-Shirt für Kinder | Seitennähte am Körper | Lycra im Ripp-Kragen | Doppelte Nähte an Kragen, Ärmeln und Bund | Nackentape von Schulter zu Schulter | JHKRegularTs

RABBIT SKINS L.A.T APPAREL

Label

LA6101 | 6101EU **Youth Fine Jersey T-Shirt**

100% Baumwolle

XS (98/104), S (110/116), M (122/128), L (134/140), XL (146/152)

153 g/m² Rabbit Skins

APPLE	BLACK	BUTTER
CHARCOAL	HEATHER GREY	HOT PINK
LIGHT BLUE	NAVY	ORANGE
PINK	RED	ROYAL
SILVER	WHITE	

Ripp-Kragen | Durchgehendes Schulterband | Doppelnaht-Saum | EasyTear™ Label | 100% gekämmtes, ringgesponnenes Baumwoll-Feinjersey | Seitennähte | WRAP-Zertifizierung

34

L02078 | 02078 **Kids´ Round Neck Short-Sleeve T-Shirt Milo**

100% Baumwolle (Grey Melange: 85% Baumwolle / 15% Viskose)

2 (86/94), 4 (96/104), 6 (106/116), 8 (118/128), 10 (130/140), 12 (142/152) Jahre

155 g/m² SOL´S

BOTTLE GREEN	CREAMY PINK	FRENCH NAVY	GREY MELANGE
ORANGE	PURE GREY	RED	WHITE

100% Bio-Baumwolle | Gerippter Rundhalsausschnitt | Geschnitten und genäht | Kurzen Ärmel | Nackenband | Kein Label | Enzymbehandlung für ein weiches Gefühl

37

NEW COLOUR

NE30001 | O30001 **Kids´ Short Sleeve T-Shirt**

100% Baumwolle

92/98, 104/110, 116/122, 128/134, 140/146, 152/158

155 g/m² Neutral

BLACK	BORDEAUX	BOTTLE GREEN	DUSTY INDIGO
DUSTY MINT	DUSTY YELLOW	GREEN	LIGHT BLUE
LIGHT PINK	LIME	MILITARY	NATURAL
NAVY	ORANGE	PINK	RED
ROYAL	SAND	SAPPHIRE	SPORT GREY
TEAL	WHITE	YELLOW	

Fairtrade-zertifizierte Baumwolle | Gekämmte Bio-Baumwolle | Single Jersey Strick | Modern Fit | Elasthan Ripp am Halsausschnitt | Inneres Nackenband

Label

RY6627K | CA6627 **Girls Jamaica T-Shirt**

100% Baumwolle

1/2, 3/4, 5/6, 7/8, 9/10, 11/12 Jahre

155 g/m² Roly

BLACK 02	LIGHT PINK 48	RED 60	ROSETTE 78
TURQUOISE 12	WHITE 01		

Single Jersey | Tailliertes Kurzarm T-Shirt | 1x1 gerippter Rundhals, doppellagig | Verstärkte, abgedeckte Nähte an Kragen und Schultern, sowie Seitennähten | Herausreißbares Label

35

S140K | ST2200 **Kids´ Classic-T**

100% Baumwolle (Grey Heather: 85% Baumwolle / 15% Viskose)

3XS (86/92), XXS (98/104), XS (110/116), S (122/128), M (134/140), L (146/152), XL (158/164)

155 g/m² Stedman®

3XS (86/92), XXS, XS, S, M, L, XL

BLACK OPAL	BRIGHT ROYAL	LIGHT BLUE	NAVY BLUE
ORANGE	SCARLET RED	WHITE	

XS, S, M, L, XL

BLUE MIDNIGHT	BORDEAUX	BOTTLE GREEN	DEEP BERRY
GREY HEATHER	KELLY GREEN	KIWI GREEN	NATURAL
OCEAN BLUE	SLATE GREY (SOLID)	SUNFLOWER YELLOW	SWEET PINK
YELLOW			

Ringspinn-Baumwolle | Schulter-Nackenband | Schlauchware (Größe 3XS-XS: Seitennähte) | Waschbar bis 40 °C

NET30001K | T30001 **Tiger Cotton Kids T-Shirt**

100% Baumwolle

92/98, 104/110, 116/122, 128/134, 140/146, 152/158

155 g/m² Tiger Cotton by Neutral

BLACK | NAVY | SPORT GREY | WHITE

100% gekämmte Bio-Baumwolle im Übergang | Single Jersey Strick | Modern Fit | Rundhalsausschnitt | Inneres Nackenband | Ohne Etikett

BY158 | BY158 **Kids´ Basic Tee 2.0**

100% Baumwolle

110/116, 122/128, 134/140, 146/152, 158/164

160 g/m² Build Your Brand

BLACK | DUSK ROSE | GRAPE VIOLET | HEATHER GREY | LILAC | OLIVE | SOFT SALVIA | SOFT YELLOW | WHITE

Klassischer Normal Fit | Rundhalsausschnitt | Kurze Ärmel | Weiche Verarbeitung aus Baumwolle | Abgerundeter Saum | Tonige Nähte

HRM2001 | 2001 **Kids´ Organic Luxury Roundneck Tees**

100% Baumwolle

S (128/7-8), M (134/8-9), L (140/9-10), XL (146/11-12), XXL (152/12-13), 3XL (158/13-14)

160 g/m² HRM

BLACK | BORDEAUX | DARK GREY | GREY MELANGE | NAVY | RED | ROYAL BLUE | WHITE

Ringgesponnene und gekämmte Bio-Baumwolle | Modern regular fit | Schulter-zu-Schulter-Nackenband und Seitennähte durch Doppelnähte verstärkt | Antipilling und einlaufvorbehandelt, farbecht | Für Industriewäsche geeignet | Label-frei

MK01 | MK01 **Kids´ Essential T**

100% Baumwolle

2/3, 4/5, 6/7, 8/9, 10/12, 12+ Jahre

160 g/m² Mantis Kids

BLACK | HEATHER GREY MELANGE | NAVY | SOFT PINK | WHITE

Zertifizierung als Bio-Baumwolle in Arbeit, ringgesponnen und gekämmt | Single-Jersey | Unisex-Passform | Ausschnitt aus schmalem Feinripp | Saum mit Zwillingsnadel | Abreißbares Größenetikett | Pflegeetikett mit QR-Code zur Rückverfolgung der Lieferkette und Prüfung der positiven Auswirkungen des Kaufs von Biomaterialien | Pflegeetikett aus Bio-Baumwolle

140

Label

SM202 | SM202 **Kids´ Striped T**

100% Baumwolle

5/6, 7/8, 9/10, 11/12 Jahre

160 g/m² SF Minni

WHITE/OXFORD NAVY

Abreißetikett | Unisex-Style, Normale Passform | Halsausschnitt aus gerippten Stretch | Nackenband in Single-Jersey-Qualität | Zwillingsnadelstich

38

Label

Z108K | R-108B-0 **Kids´ Pure Organic Tee**

100% Baumwolle

104 (S), 116 (M), 128 (L), 140 (XL), 152 (XXL), 164 (3XL)

160 g/m² Russell Pure Organic

AQUA | BLACK | BRIGHT ROYAL | CLASSIC RED | FRENCH NAVY | WHITE

Moderne, körperbetonte Passform | Single Jersey | 100% gekämmte, ringgesponnene Bio-Baumwolle | Speziell gefertigtes Schulter-zu-Schulter-Nackenband für mehr Stabilität und ein edles Erscheinungsbild | Label free: Größenetikett im Nacken (inkl. Produktnummer) | Schmales Kragenbündchen mit Lycra® | Seitennähte für optimale Passform | Angenehm leichter und kühler Warengriff | Glatte Oberfläche für beste Druckergebnisse

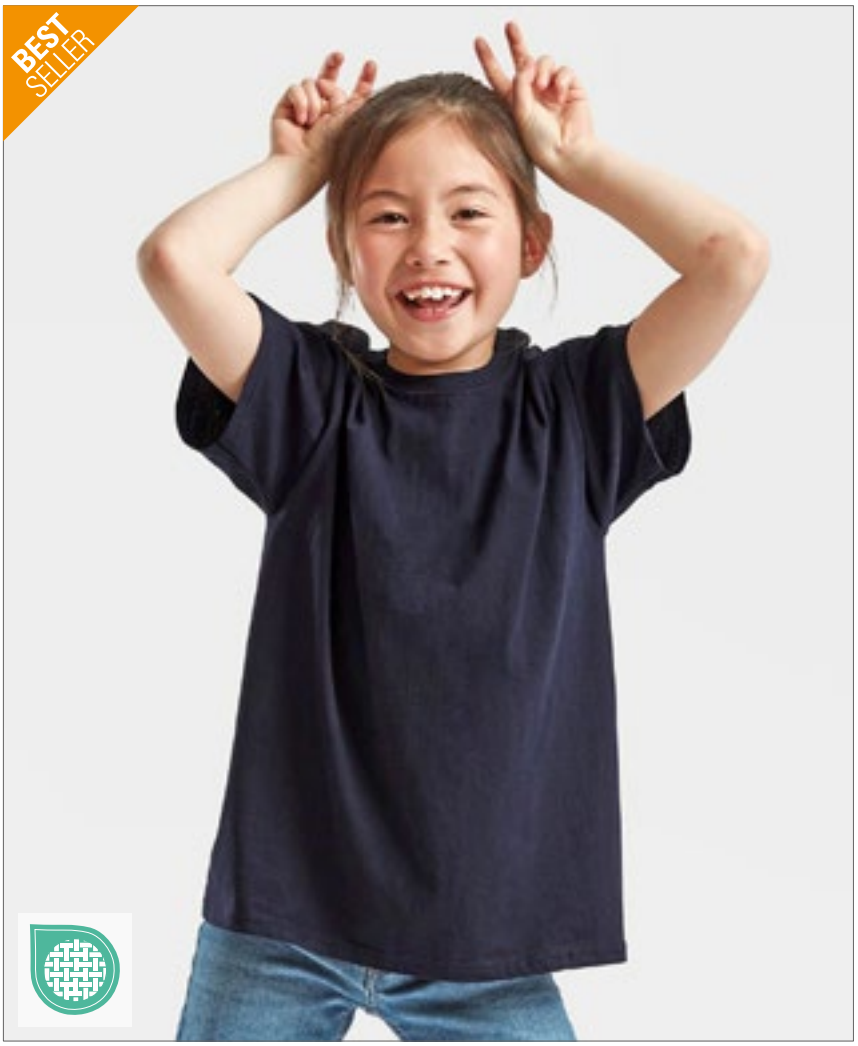

46

F140K | 61-033-0 **Kids´ Valueweight T**

100% Baumwolle (Heather Grey: 97% Baumwolle / 3% Polyester), (Vintage Heather Navy, Retro Heather Royal, Retro Heather Green, Vintage Heather Red, Dark Heather Grey: 50% Baumwolle / 50% Polyester)

92, 98, 104, 116, 128, 140, 152, 164

165 g/m² (White: 160 g/m²) Fruit of the Loom

92, 98, 104, 116, 128, 140, 152, 164

LIGHT PINK | NAVY | RED | ROYAL BLUE | SKY BLUE | SUNFLOWER | WHITE

104, 116, 128, 140, 152, 164

AZURE BLUE | BLACK | BOTTLE GREEN | BURGUNDY | DARK GREY HEATHER | DEEP NAVY | FUCHSIA | HEATHER GREY | KELLY GREEN | LIME | NATURAL | ORANGE | PURPLE | RETRO HEATHER GREEN | RETRO HEATHER ROYAL | VINTAGE HEATHER NAVY | VINTAGE HEATHER RED | YELLOW

Rundhalsausschnitt mit Baumwolle/Lycra® Ripp | Gleichfarbiges Nackenband | Höhere Maschendichte für verbesserte Bedruckbarkeit

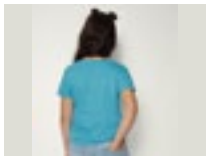

43

NH140K | K1 KIDS Kids´ T-Shirt

100% Baumwolle (Grey Melange: 85% Baumwolle / 15% Viskose)

0/2, 3/4, 5/6, 7/8, 9/11, 12/14 Jahre

165 g/m² Nath

0/2, 3/4, 5/6, 7/8, 9/11, 12/14

BLACK	ORANGE	PINK	PISTACHIO
RED	ROYAL	SKY	TURQUOISE
WHITE	YELLOW		

3/4, 5/6, 7/8, 9/11, 12/14

BOTTLE GREEN	DARK GREY	DEEP NAVY	GREEN
GREY MELANGE	INDIGO BLUE		

Halbgekämmte Baumwolle | Schmaler Ripp-Kragen | Rundhalsausschnitt mit gleichfarbigem Nackenband | Schlauchware | Medium Fit

47

STRETCH

SM121 | SM121 Kids´ Feel Good Stretch T

96% Baumwolle / 4% Elasthan

3/4, 5/6, 7/8, 9/10, 11/12 Jahre

165 g/m² SF Minni

BLACK	WHITE

Abreißetikett | Gerippter Rundhalsausschnitt mit weichem Stretch | Enzymgewaschen für einzigartig weiches Tragegefühl | Moderne, schmale Passform für Lang-Größen | Doppelnähte an Ärmeln und Saum

36

Label

RY6502K | CA6502 Kids´ Dogo Premium T-Shirt

100% Baumwolle (Heather Grey: 85% Baumwolle / 15% Viskose)

3/4, 5/6, 7/8, 9/10, 11/12 Jahre

170 g/m² Roly

BLACK 02	DENIM BLUE 86	GRASS GREEN 83	HEATHER GREY 58
IRISH GREEN 24	LIGHT PINK 48	LIME YELLOW 118	NAVY BLUE 55
OASIS GREEN 114	OCEAN BLUE 100	ORANGE 31	PURPLE 71
RED 60	ROSETTE 78	ROYAL BLUE 05	SKY BLUE 10
TROPICAL GREEN 216	TURQUOISE 12	WHITE 01	YELLOW 03

Single-Jersey | T-Shirt kurzarm | 4-lagiger Rundhalskragen | Durchgehendes Nackenband von Schulter zu Schulter | Seitennähte | Herausreißbares Label

50

L03578 | 03578 Kids´ Pioneer T-Shirt

100% Baumwolle (Grey Melange: 85% Baumwolle / 15% Viskose)

2 (86/94), 4 (96/104), 6 (106/116), 8 (118/128), 10 (130/140), 12 (142/152) Jahre

175 g/m² SOL´S

APPLE GREEN	AQUA	DEEP BLACK	FRENCH NAVY
GOLD	GREY MELANGE	KELLY GREEN	ORANGE
PALE PINK	RED	ROYAL BLUE 241	WHITE

Jersey 175 | 100 % Bio-Baumwolle mit natürlichem Enzym, halbgekämmt, 1x1-Ripp | Rundhals-T-Shirt | Kurzen Ärmel | Reinigungsband am Nacken | Ripp-Kragen aus Baumwolle | Seitennaht bei Größe 2 bis 8 Jahre, ohne Seitennaht bei Größe 10 bis 12 Jahre | Kein Label

GILDAN

58

G65000K | 65000B **Softstyle® Midweight Youth T-Shirt**

100% Baumwolle

XS (104/110), S (110/116), M (116/134), L (140/152), XL (164/174)

183 g/m² (White: 180 g/m²) Gildan

DAISY	IRISH GREEN	LIGHT BLUE	NAVY
ORANGE	PITCH BLACK	RED	ROYAL
SAGE	SPORT GREY (HEATHER)	WHITE	

Hergestellt aus unserem weichen, ringgesponnenen Baumwoll-Mischgewebe | Mittelschwerer Softstyle mit hoher Maschendichte für eine glatte Druckoberfläche, ideal für DTG-Druck | Ohne Steppnähte, klassische Passform, Ripp-Kragen | Nacken- und Schulterband für hohen Tragekomfort und Strapazierfähigkeit | Moderne klassische Passform ohne Seitennähte (außer bei Größe S) | Leistungsstarkes schwarzes Abreißetikett | CPSIA Tracking Label

BEST SELLER

B&C BE INSPIRED

BCTK301 | TK301 **Kids´ T-Shirt Exact 190**

100% Baumwolle (Ash: 99% Baumwolle / 1% Viskose)

3/4 (98/104), 5/6 (110/116), 7/8 (122/128), 9/11 (134/146), 12/14 (152/164) Jahre

185 g/m² B&C

ASH (HEATHER)	BLACK	GOLD	INDIGO
KELLY GREEN	NAVY	ORANGE	PACIFIC GREY
PINK SIXTIES	RED	ROYAL BLUE	SKY BLUE
SORBET	SWIMMING POOL	WHITE	

100% einlaufvorbehandelte, ringgesponnene Baumwolle | Exact-Rundhalsausschnitt, doppelt gelegt | Kragen in 1x1 Ripp-Strick mit Elasthan | Necktape | Doppelte Steppnaht an Bund und Ärmeln | Schlauchwaren-Ausführung | B&C Collection ist Mitglied der Fair Wear Foundation

GILDAN

GILDAN Heavy Cotton

Label

55

G5000K | 5000B **Heavy Cotton™ Youth T-Shirt**

100% Baumwolle (Ash Grey: 99% Baumwolle / 1% Polyester), (Sport Grey: 90% Baumwolle / 10% Polyester), (Graphite Heather: 50% Baumwolle / 50% Polyester)

XS (140/152), S (164), M (170), L (176), XL (182+)

180 g/m² (White: 170 g/m²) Gildan

ASH GREY (HEATHER)	AZALEA	BLACK
CARDINAL RED	CAROLINA BLUE	CHARCOAL (SOLID)
DAISY	DARK CHOCOLATE	FOREST GREEN
GOLD	GRAPHITE HEATHER	HELICONIA
INDIGO BLUE	IRISH GREEN	KIWI
LIGHT BLUE	LIGHT PINK	LIME
MAROON	MILITARY GREEN	MINT GREEN
NATURAL	NAVY	ORANGE
PURPLE	RED	ROYAL
SAND	SAPPHIRE	SPORT GREY (HEATHER)
VIOLET	WHITE	YELLOW HAZE

Mittelschwerer Stoff | Ohne Steppnähte, klassische Passform, Ripp-Kragen | Nacken- und Schulterband für hohen Tragekomfort und Strapazierfähigkeit | Klassischer Schnitt, ohne Seitennähte | Leistungsstarkes Abreißetikett | CPSIA Tracking Label

133

BCTK350 | TK350 **Kids´ T-Shirt Base-Ball**

100% Baumwolle
3/4 (98/104), 5/6 (110/116), 7/8 (122/128), 9/11 (134/146), 12/14 (152/164) Jahre
185 g/m² B&C

WHITE/NAVY | WHITE/RED

100% einlaufvorbehandelte, ringgesponnene Baumwolle | Necktape | Kontrastfarbener Kragen | Raglan-Ärmel | Exact-Rundhalsausschnitt, doppelt gelegt | Kragen in 1x1 Ripp-Strick mit Elasthan | Doppelte Steppnaht an Bund und Ärmeln | Seitennähte | B&C Collection ist Mitglied der Fair Wear Foundation

55

Label

G5100P | 5100P **Heavy Cotton™ Toddler T-Shirt**

100% Baumwolle (Sport Grey: 90% Baumwolle / 10% Polyester)
86/92 (2T), 98 (3T), 104 (4T), 110 (5T), 116/128 (6T)
180 g/m² (White: 170 g/m²) Gildan

BLACK | LIGHT BLUE | LIGHT PINK | NAVY
RED | ROYAL | SPORT GREY (HEATHER) | WHITE

Mittelschwerer Stoff | Ohne Steppnähte, klassische Passform, Ripp-Kragen | Nacken- und Schulterband für hohen Tragekomfort und Strapazierfähigkeit | Klassischer Schnitt, Seitennähte | Leistungsstarkes Abreißetikett | CPSIA Tracking Label

54

RTP03258 | 03258 **Kids´ Tempo T-Shirt 185 gsm (Pack of 10)**

100% Baumwolle (Grey Melange: 85% Baumwolle / 15% Viskose)
4 (96/104), 6 (106/116), 8 (118/128), 10 (130/140), 12 (142/152) Jahre
185 g/m² RTP Apparel

DEEP BLACK | WHITE

Ringgesponnene Baumwolle | Vorbehandeltes T-Shirt für Digitaldruck | Rundhalsausschnitt | Seitennähte | Enzymbehandlung für ein weiches Gefühl | Ripp-Kragen | Nackenband | Bio-Baumwolle | Kein Etikett am Ausschnitt | Tearaway®-Etikett an den Seitennähten/Schultern | Nur in Packungen erhältlich | Keine Rückgabe möglich | Der Druckbereich befindet sich 5 cm von der Unterseite des Kragens entfernt, in der Mitte der Vorderseite des Shirts | Druckbereich (Höhe x Breite) Größe: 2 (20 x 16 cm), 4 (22 x 19 cm), 6 (25 x 21 cm), 8 (28 x 23 cm), 10 (32 x 25 cm), 12 (35 x 26 cm) | Hinweise zur Lagerung und Handhabung: Stabile Temperatur unter 30 °C, Luftfeuchtigkeit ca. 65 %, staubfreie Umgebung, sorgfältige Handhabung (nicht reiben/dehnen) | Bedrucken mit allen herkömmlichen digitalen Textildirektdruckmaschinen möglich, nicht geeignet für Maschinen mit integrierter Vorbehandlung | Zusätzliche Druckinformationen: Je trockener die Baumwolle, desto besser die Farbbrillanz. Wenn die Shirts in einem Raum mit hoher Luftfeuchtigkeit gelagert werden, ist es ratsam, das Shirt vor dem Drucken 3 – 5 Sekunden vorzupressen. Das Shirt kann vorgepresst werden und Sie können sofort oder innerhalb der nächsten 30 Minuten mit dem Bedrucken beginnen.

64

L190K | 11770 **Kids´ Imperial T-Shirt**

100% Baumwolle
2 (86/94), 4 (96/104), 6 (106/116), 8 (118/128), 10 (130/140), 12 (142/152) Jahre
190 g/m² SOL´S

AQUA | CHOCOLATE | DARK PURPLE | DEEP BLACK
FRENCH NAVY | GOLD | GREY MELANGE | KELLY GREEN
MEDIUM PINK | ORANGE | RED | SKY BLUE
WHITE

Halbgekämmte Ringspun-Baumwolle | Verstärkendes Nackenband | Ripp-Kragen mit Elasthan-Anteil | Größen 86-94 und 96-104 mit Seitennähten

70

Label

RY6681K | CA6681 **Kids´ Stafford T-Shirt**

100% Baumwolle (Heather Grey: 85% Baumwolle / 15% Viskose)

3/4, 5/6, 7/8, 9/10, 11/12 Jahre

190 g/m² Roly

BLACK 02	BOTTLE GREEN 56	CHRYSANTHEMUM RED 262	CLAY ORANGE 266
DARK LEAD 46	DENIM BLUE 86	DUSTY BLUE 267	GARNET RED 57
GRASS GREEN 83	GREEK ORANGE 265	HEATHER GREY 58	KELLY GREEN 20
LAVENDER 268	LIGHT PINK 48	MIST GREEN 264	NAVY BLUE 55
OASIS GREEN 114	OPAL 160	ORANGE 31	PURPLE 71
RED 60	RIVIERA BLUE 261	ROSETTE 78	ROYAL BLUE 05
SKY BLUE 10	TURQUOISE 12	VENTURE GREEN 152	VINTAGE WHITE 132
WASHED BLUE 126	WHITE 01	YELLOW 03	ZEN BLUE 263

Kurzarm | Doppellagiger Rundhalskragen | Nackenband von Schulter zu Schulter | Schlauchware | Herausreißbares Label | Enzymgewaschen

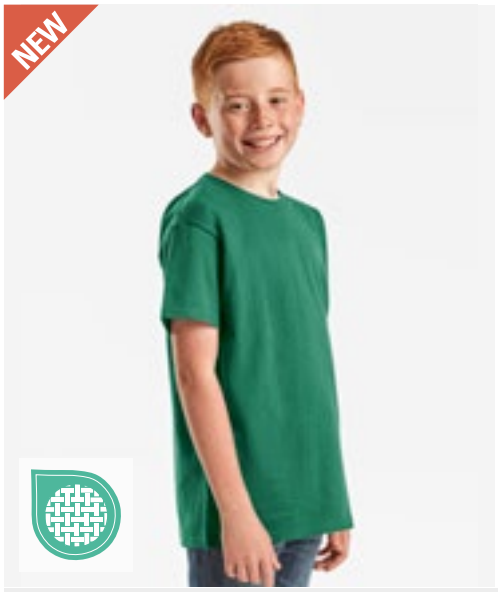

66

Label

F185K | 61-363-0 **Kids Iconic 195 T**

100% Baumwolle

104, 116, 128, 140, 152, 164

190/195 g/m² Fruit of the Loom

BLACK	COLLEGE GREEN	CRANBERRY	DEEP NAVY
HEATHER GREY	MOUNTAIN BLUE	RED	ROYAL BLUE
WHITE			

100% ringgesponnene Baumwolle | Klassische Passform | Abreißbares Etikett | Jersey-Material | Schulter-zu-Schulter-Nackenband

Label

BY114 | BY114 **Girls Cropped Jersey Tee**

100% Baumwolle (Heather Grey: 90% Baumwolle / 10% Viskose)

110/116, 122/128, 134/140, 146/152, 158/164

200 g/m² Build Your Brand

BLACK	HEATHER GREY	WHITE

Typischer Rundhalsausschnitt | Kurze Ärmel | Verkürzte Schnitt | Weiche Single Jersey-Qualität

65

Label

BY116 | BY116 **Kids´ Basic Tee**

100% Baumwolle (Heather Grey: 90% Baumwolle / 10% Viskose)

110/116, 122/128, 134/140, 146/152, 158/164

200 g/m² Build Your Brand

BALTIC BLUE	BLACK	DARK SHADOW
HEATHER GREY	RETRO GREEN	VINTAGE BLUE
WHITE		

Bequemer Schnitt | Weicher Stoff | Single Jersey

70

Subli

XP521 | XP521 **Kids´ Subli Plus® T-Shirt**

100% Polyester

104 (3-4 Jahre), 116 (5-6 Jahre), 128 (7-8 Jahre), 140 (8-9 Jahre), 152 (11-12 Jahre), 164 (13-14 Jahre)

210 g/m² Xpres

WHITE

Feuchtigkeitsregulierende Ausführung | 1x1 Ripp-Kragen | Nackenband aus Shirt-Material | Doppelnaht an Saum und Ärmelbündchen | Entfernbares, gedrucktes Xpres-Nackenlabel | Pflegeetikett in der Seitennaht | Versiegelte Schulternähte

SM123 | SM123 **Kids´ Feel Good Stretch Vest**

96% Baumwolle / 4% Elasthan

5/6, 7/8, 9/10, 11/12 Jahre

165 g/m² SF Minni

BLACK | WHITE

Abreißetikett | Einfassung an Hals und Armlöchern aus gleichem Material | Enzymgewaschen für einzigartig weiches Tragegefühl | Moderne, schmale Passform für Lang-Größen | Doppelnähte an Ärmeln und Saum

NH600 | POCAHONTAS **Kids´ Vest Pocahontas**

100% Polyester (White: 100% Baumwolle)

3/4, 5/6, 7/8, 9/11, 12/14 Jahre

140 g/m² Nath

FUCHSIA FLUOR | WHITE | YELLOW FLUOR

Farben aus Polyester mit Cotton Touch | Kleid mit Fransenoptik | Seitennähte für einen taillierten Sitz | Medium Fit

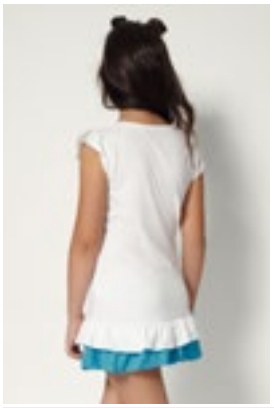

NH603 | SANDY **Kids´ Vest Sandy**

100% Baumwolle

1, 2, 3/4, 5/6, 7/8, 9/11, 12/14 Jahre

165 g/m² Nath

WHITE | WHITE/BUBBLEGUM | WHITE/TURQUOISE

T-Shirt-Kleid aus halbgekämmter Baumwolle | Gleichfarbige und kontrastfarbene Rüsche am Saum | Seitennähte für einen taillierten Sitz | Eingesetzte gleichfarbige Rüschen-Ärmel | Medium Fit

F240K | 61-007-0 **Kids´ Valueweight Long Sleeve T**

100% Baumwolle (Heather Grey: 97% Baumwolle / 3% Polyester), (Dark Heather Grey: 50% Baumwolle / 50% Polyester)

104, 116, 128, 140, 152, 164

165 g/m² (White: 160 g/m²) Fruit of the Loom

BLACK | DARK GREY HEATHER | DEEP NAVY | HEATHER GREY | RED | ROYAL BLUE | WHITE

Rundhalsausschnitt mit Baumwolle/Lycra® Ripp | Gleichfarbiges Nackenband | Armabschluss mit Baumwolle/Lycra® Ripp | Höhere Maschendichte für verbesserte Bedruckbarkeit

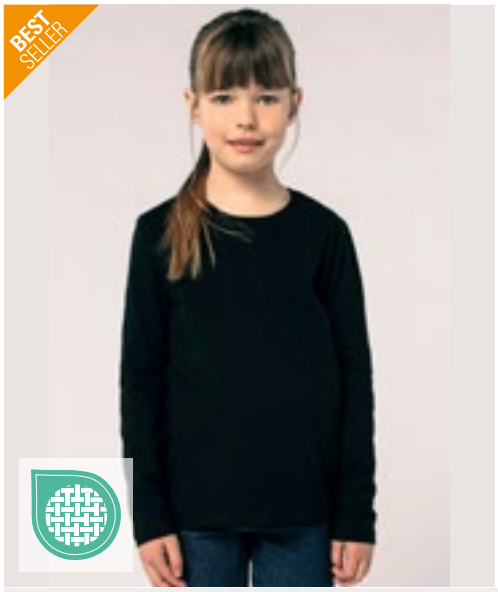

L02947 | 02947 **Kids´ Imperial Long Sleeve T-Shirt**

100% Baumwolle (Grey Melange: 85% Baumwolle / 15% Viskose)

4 (96/104), 6 (106/116), 8 (118/128), 10 (130/140), 12 (142/152) Jahre

190 g/m² SOL´S

DEEP BLACK | FRENCH NAVY | GREY MELANGE | RED | ROYAL BLUE 241 | WHITE

190 Jersey, 100% halbgekämmte Baumwolle Ringspun | Nackenband | Elasthan-Ripp-Kragen | Rundhalsausschnitts | Lange Ärmel | Geschnitten und genäht | Abreißetikett

BY135 | BY135 **Kids´ Long Sleeve**

100% Baumwolle

110/116, 122/128, 134/140, 146/152, 158/164

200 g/m² Build Your Brand

BLACK | WHITE

100% weiche Baumwolle | Sportlich-schlichter Longsleeve | Weiter, lockerer Schnitt | Breite Ärmelbündchen | Abgesetzter Rundhalsausschnitt | Single-Jersey

E195 | 195 **Kids´ Long Sleeve T**

100% Baumwolle

104, 116, 128, 140, 152, 164

220 g/m² Promodoro

NAVY | WHITE

Weich und dehnbar | Eng anliegend | Interlock | Kragen eingefasst | Gekämmte Baumwolle

BELLA+CANVAS

134

Label

CV3200Y | 3200Y **Youth 3/4 Sleeve Baseball Tee**

52% Baumwolle / 48% Polyester (Triblend Farben: 50% Polyester / 25% Baumwolle / 25% Viskose)

S (6-8 Jahre), M (10-12 Jahre), L (14-16 Jahre)

130 g/m² Canvas

WHITE/BLACK | WHITE/DENIM | WHITE/RED

52% gekämmte und ringgesponnene Baumwolle / 48% Polyester; Triblend-Farben: 50% Polyester / 25% gekämmte und ringgesponnene Baumwolle / 25% Viskose | Mit Seitennaht | Raglan-Ärmel und Halsbündchen farblich abgesetzt

SF MINNI

135

Label

SM271 | SM271 **Kids´ Long Sleeved Baseball T**

100% Baumwolle

5/6 (116), 7/8 (128), 9/10 (140), 11/12 (152) Jahre

140 g/m² SF Minni

WHITE/OXFORD NAVY | WHITE/RED

Entfernbares SF (Skinnifit) Label | Kontrastfarbene Raglan-Ärmel und Ripp-Rundhalsausschnitt mit Nackenband | Langer Schnitt mit geformten Seitennähten | Runder Saum mit Doppelnaht | Unisex

SOL'S the fair spirit

141

L03101 | 03101 **Kids´ Long Sleeve Striped T-Shirt Matelot**

100% Baumwolle

4 (96/104), 6 (106/116), 8 (118/128), 10 (130/140), 12 (142/152) Jahre

160 g/m² SOL´S

FRENCH NAVY/WHITE | WHITE/NAVY

160 Jersey | 100 % gekämmte Ringspun-Baumwolle | Enzymbehandlung für besondere Weichheit | Rundhalsausschnitts | Geschnitten und genäht | Platzierte Streifen

mantis kids

139

Label

MK84 | HM84/MK84 **Kids´ Breton T**

100% Baumwolle

2/3, 4/5, 6/7, 8/9, 10/12, 12+ Jahre

200 g/m² Mantis Kids

WHITE/NAVY

Zertifizierung als Bio-Baumwolle in Arbeit | 16mm x 8mm breite garngefärbte Streifen | Seitenschlitze | Länger geschnittener Rücken | Weiche und dehnbare Qualität | Tear Away Label

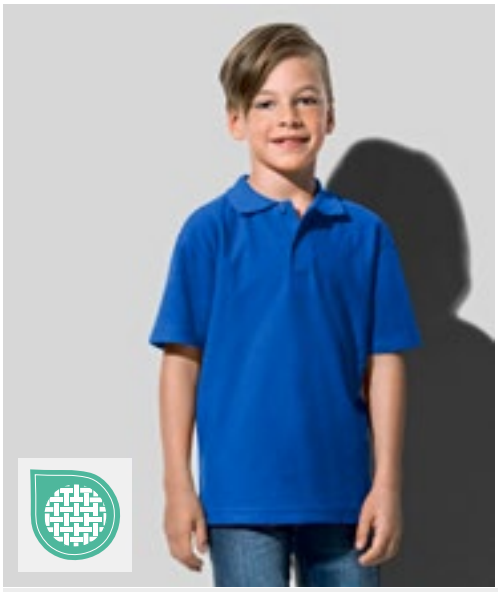

148

S510K | ST3200 Kids´ Polo

100% Baumwolle (Grey Heather: 85% Baumwolle / 15% Viskose)
XS (110/116), S (122/128), M (134/140), L (146/152), XL (158/164)
170 g/m² Stedman®

BLACK OPAL	BRIGHT ROYAL	GREY HEATHER	NAVY BLUE
SCARLET RED	WHITE		

Ringspinn-Baumwolle | Single-Jersey (Piqué-Look) | Nackenband | Zwei Ton-in-Ton-Knöpfe | Ohne Ärmelbündchen | Seitennähte | Waschbar bis 40 °C

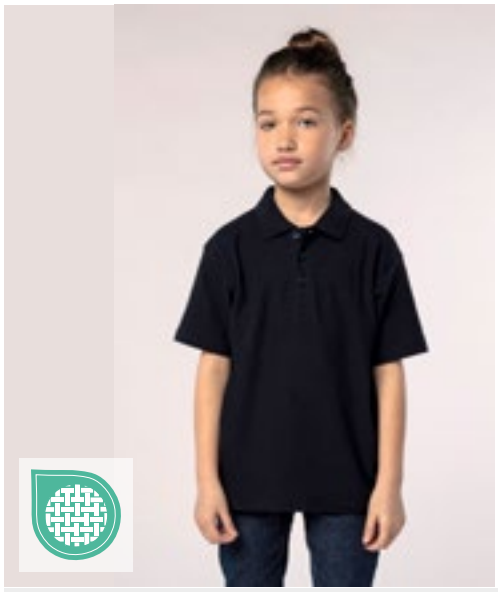

146

L512K | 11344 Kids´ Summer Polo II

100% Baumwolle
4 (96/104), 6 (106/116), 8 (118/128), 10 (130/140), 12 (142/152) Jahre
170 g/m² SOL´S

ATOLL BLUE	GOLD	KELLY GREEN	NAVY
ORANGE	PINK	RED	ROYAL BLUE 241
SKY BLUE	WHITE		

Gekämmte Ringspun-Baumwolle | Knopfleiste mit drei gleichfarbigen Knöpfen | Verstärktes Nackenband, verstärkte Knopfleiste | Gerader Abschluss unten mit Seitenschlitzen | Gerippter Kragen

157

JN070K | JN070K Junior Classic Polo

100% Baumwolle
XS (98/104), S (110/116), M (122/128), L (134/140), XL (146/152), XXL (158/164)
195 g/m² James&Nicholson

ACID YELLOW	AQUA	AUBERGINE
BLACK	BROWN	DARK ORANGE
DARK ROYAL	FERN GREEN	GOLD YELLOW
GRAPHITE (SOLID)	GRENADINE	GREY HEATHER
IRISH GREEN	LIGHT BLUE	LIGHT YELLOW
LILAC	LIME GREEN	MINT
NAVY	OLIVE	ORANGE
PACIFIC	PETROL	PURPLE
RED	ROSE	ROYAL
SIGNAL RED	SKY BLUE	STONE
TOMATO	TURQUOISE	WHITE
WINE	YELLOW	

Hochwertiges Polohemd mit Armbündchen | Sehr feine Piqué-Qualität | Gekämmte, ringgesponnene Baumwolle | Sportlicher Schnitt mit Seitenschlitzen | Gestrickter Polokragen und Armbündchen | Doppelnähte an Schultern und Armausschnitt | 2 Knöpfe Ton in Ton

BEST SELLER

150

BCPK486 | PK486 **Kids´ Polo Safran**

100% Baumwolle
5/6 (110/116), 7/8 (122/128), 9/11 (134/146), 12/14 (152/164) Jahre
180 g/m² B&C

BLACK | NAVY | RED | ROYAL BLUE | WHITE

100% einlaufvorbehandelte, gekämmte, ringgesponnene Baumwolle | Kragen und Bündchen in 1x1 Ripp-Strick | Verstärkte 2-Knopfleiste mit fixierbarem Einlagenstoff | Farblich abgestimmte Knöpfe | Necktape | Seitennähte | B&C Collection ist Mitglied der Fair Wear Foundation

L02948 | 02948 **Kids´ Perfect Polo**

100% Baumwolle (Grey Melange: 85% Baumwolle / 15% Viskose)
4 (96/104), 6 (106/116), 8 (118/128), 10 (130/140), 12 (142/152) Jahre
180 g/m² SOL´S

BLACK | FRENCH NAVY | GREY MELANGE | KELLY GREEN | RED | ROYAL BLUE 241 | WHITE

Piqué 180; 100% gekämmte Ringspun-Baumwolle | 1x1 Ripp-Strick-Kragen und Bündchen | Nackenband | Kurzen Ärmel | Knopfleiste mit zwei farblich abgestimmten Knöpfen | Geschnitten und genäht | Abreißetikett

159 Label

RY6638K | PO6638 **Kids´ Star Poloshirt**

100% Baumwolle
1/2, 3/4, 5/6, 7/8, 9/10, 11/12 Jahre
200 g/m² Roly

NAVY BLUE 55 | RED 60 | ROYAL BLUE 05 | SKY BLUE 10 | TROPICAL GREEN 216 | WHITE 01 | YELLOW 03

100% Baumwoll-Piqué | Kurzarm | 3-Knopfleiste mit Knöpfen Ton-in-Ton | Nackenband | Ripp-Strick-Kragen und Ärmelbündchen | Seitennähte und Seitenschlitze | Herausreißbares Label

182

G8800K | 8800B **DryBlend® Youth Polo**

50% Baumwolle / 50% Polyester
S (116/128), M (140/152), L (164), XL (176)
203 g/m² (White: 193 g/m²) Gildan

BLACK | NAVY | PURPLE | RED | ROYAL | SPORT GREY (HEATHER) | WHITE

Mittelschweres Material mit DryBlend®-Technologie | Gerippter Kragen und Bündchen | Sauber gearbeitete Knopfleiste mit farblich abgestimmten Knöpfen | Klassischer Schnitt, ohne Seitennähte | Leistungsstarkes Abreißetikett | CPSIA Tracking Label

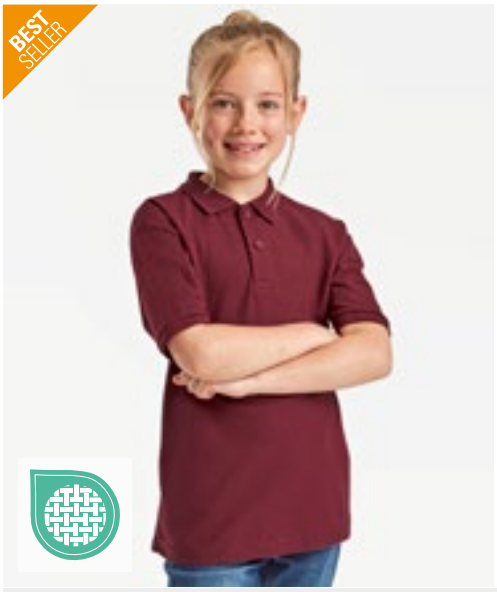

Z539K | R-539B-0 **Kids´ Classic Polycotton Polo**

65% Polyester / 35% Baumwolle

90 (XS), 104 (S), 116 (M), 128 (L), 140 (XL), 152 (XXL)

215 g/m² (White: 210 g/m²) Russell

BLACK	BOTTLE GREEN	BRIGHT RED	BRIGHT ROYAL
BURGUNDY	CLASSIC RED	FRENCH NAVY	LIGHT OXFORD (HEATHER)
PURE GOLD	PURPLE	SKY	WHITE
YELLOW			

Ringgesponnene Baumwolle | Feiner Piquéstoff, hervorragend für die Veredelung geeignet | 2-Knopfleiste mit farblich abgestimmten Knöpfen | Nackenband | Einzigartige Doppelgarn-Konstruktion | Ersatzknopf in der Seitennaht | Verstärkte Schulternaht | Doppelnaht am Bund | Namens-Etikett

F502K | 63-417-0 **Kids´ 65/35 Polo**

65% Polyester / 35% Baumwolle

104, 116, 128, 140, 152, 164

180 g/m² (White: 170 g/m²) Fruit of the Loom

BLACK	BOTTLE GREEN	BURGUNDY	DEEP NAVY
HEATHER GREEN	HEATHER GREY	HEATHER RED	LIGHT PINK
NAVY	PURPLE	RED	ROYAL BLUE
SKY BLUE	SUNFLOWER	WHITE	

2-Knopfleiste mit gleichfarbigen Knöpfen | Verstärkte Schulternaht und Nackenband | Waschbar bis 60 °C

F504K | 63-201-0 **Kids´ Long Sleeve 65/35 Polo**

65% Polyester / 35% Baumwolle

104, 116, 128, 140, 152, 164

180 g/m² (White: 170 g/m²) Fruit of the Loom

BLACK	DARK HEATHER GREY	DEEP NAVY
HEATHER GREY	RED	ROYAL BLUE
SKY BLUE	WHITE	

Waschbar bis 60 °C | 2-Knopfleiste mit gleichfarbigen Knöpfen | Armabschluss mit Baumwolle/Elasthan Ripp

SM530 | SM530 Kids' Sustainable Fashion Curved Hem Sweat

60% Baumwolle / 40% Polyester

7/8, 9/10, 11/12 Jahre

260 g/m² SF Minni

BLACK | HEATHER GREY | KHAKI | LIGHT STONE | STONE BLUE

Regenerierte Baumwolle / recyceltes Polyester | Unisex-Sweat mit relaxter Passform | Eingesetzte Ärmel mit überschnittenen Schultern | Droptail-Saum – vorne geschwungen, hinten länger | Rippmaterial an Bündchen und Rundhalsausschnitt | Nackenbesatzband in Single-Jersey-Qualität | Ton-in-Ton-Steppnähte | Passend zur nachhaltigen SF-Modekollektion | Ohne Branding für einfaches Rebranding | Wiederverwertbare, verschließbare Beutel – zu 100% aus recyceltem Kunststoff

G18000K | 18000B Heavy Blend™ Youth Crewneck Sweatshirt

50% Baumwolle / 50% Polyester

XS (104/110), S (116/128), M (140/152), L (164), XL (176)

271 g/m² (White: 257 g/m²) Gildan

BLACK | DARK HEATHER | FOREST GREEN | MAROON | NAVY | RED | ROYAL | SPORT GREY (HEATHER) | WHITE

Schweres Mischgewebe | Luftgekämmtes MVS-Garn für weniger Pilling | 2-fädiges, mittelschweres Fleece | 1x1-Ripp mit Elasthan für mehr Stretch und Stabilität | Klassischer Schnitt, ohne Seitennähte | Leistungsstarkes Abreißetikett | CPSIA Tracking Label

NEW

L04239K | 04239 Kids Sweatshirt Columbia

80% Baumwolle / 20% Polyester

4 (96/104), 6 (106/116), 8 (118/128), 10 (130/140), 12 (142/152), 14 (154/164) Jahre

280 g/m² SOL´S

BLACK | BLUE | BRIGHT RED | CREAMY PINK | FRENCH NAVY | GREY MELANGE | KELLY GREEN | LIGHT YELLOW | ROYAL BLUE 241 | WHITE

Recyceltes Polyester | Rundhalsausschnitts | Eingesetzte Ärmel | Geschnitten und genäht | 1x1-Ripp an Bündchen, Kragen und Saum | Jersey-Halbmond und Nackenband im Kragen | Bequeme Passform

BCWK680 | WK680 Kids´ Set In Sweat

80% Baumwolle / 20% Polyester

3/4 (98/104), 5/6 (110/116), 7/8 (122/128), 9/11 (134/146), 12/14 (152/164) Jahre

280 g/m² B&C

BLACK | HEATHER GREY | NAVY | RED | ROYAL BLUE | WHITE

80% ringgesponnene, gekämmte Baumwolle / 20% Polyester | Perfect Sweat Technology: Qualitätsgewebe für optimale Bedruckbarkeit, Tragekomfort und Strapazierfähigkeit | Kragen, Ärmelbund und Bund unten in 1x1 Ripp-Strick mit Elasthan | Zeitgemäßer Schnitt | Seitennähte | B&C Collection ist Mitglied der Fair Wear Foundation

209

F304K | 62-033-0 **Kids´ Premium Raglan Sweat**

70% Baumwolle / 30% Polyester
104, 116, 128, 140, 152, 164
280 g/m² (Heather Grey: 260 g/m²) Fruit of the Loom

BLACK	BOTTLE GREEN	BURGUNDY	DEEP NAVY
HEATHER GREY	NAVY	RED	ROYAL BLUE

Single-Jersey Nackenband | Bündchen aus Baumwolle/Elasthan Ripp

209

F304NK | 62-039-0 **Kids´ Classic Raglan Sweat**

80% Baumwolle / 20% Polyester (Heather Green, Heather Navy, Heather Red, Heather Royal: 60% Baumwolle / 40% Polyester)
104, 116, 128, 140, 152, 164
280 g/m² (Heather Grey: 260 g/m²) Fruit of the Loom

BLACK	BOTTLE GREEN	BURGUNDY	DEEP NAVY
HEATHER GREY	NAVY	PURPLE	RED
ROYAL BLUE	SUNFLOWER		

Single-Jersey Nackenband | Bündchen aus Baumwolle/Lycra® Ripp

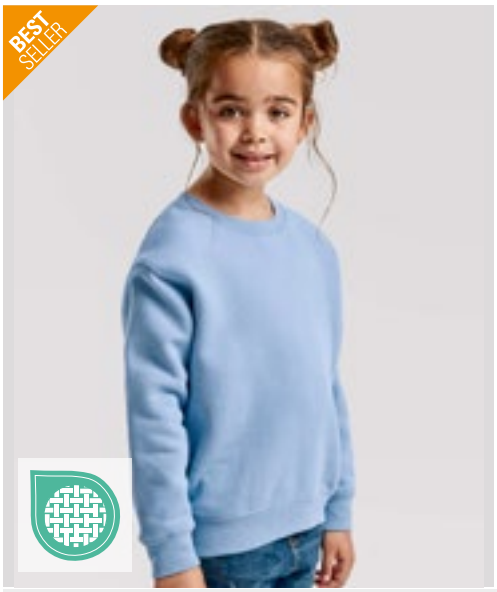

210

F324K | 62-031-0 **Kids´ Premium Set-In Sweat**

70% Baumwolle / 30% Polyester
104, 116, 128, 140, 152, 164
280 g/m² (White, Heather Grey: 260 g/m²) Fruit of the Loom

BLACK	BOTTLE GREEN	BURGUNDY	DEEP NAVY
HEATHER GREY	NAVY	RED	ROYAL BLUE
SKY BLUE	SUNFLOWER	WHITE	

Single-Jersey Nackenband | Bündchen aus Baumwolle/Elasthan Ripp

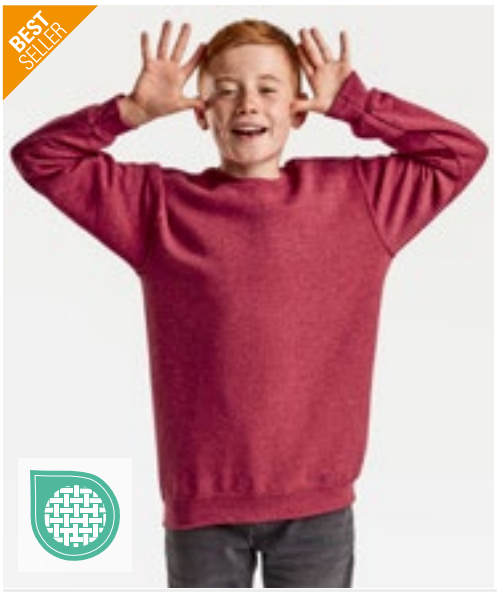

210

F324NK | 62-041-0 **Kids´ Classic Set-In Sweat**

80% Baumwolle / 20% Polyester (Heather Royal, Heather Green, Heather Navy, Heather Red: 60% Baumwolle / 40% Polyester)
104, 116, 128, 140, 152, 164
280 g/m² (White, Heather Grey: 260 g/m²) Fruit of the Loom

BLACK	BOTTLE GREEN	BURGUNDY	DEEP NAVY
HEATHER GREY	NAVY	RED	ROYAL BLUE
SKY BLUE	SUNFLOWER	WHITE	

Single-Jersey Nackenband | Bündchen aus Baumwolle/Lycra® Ripp

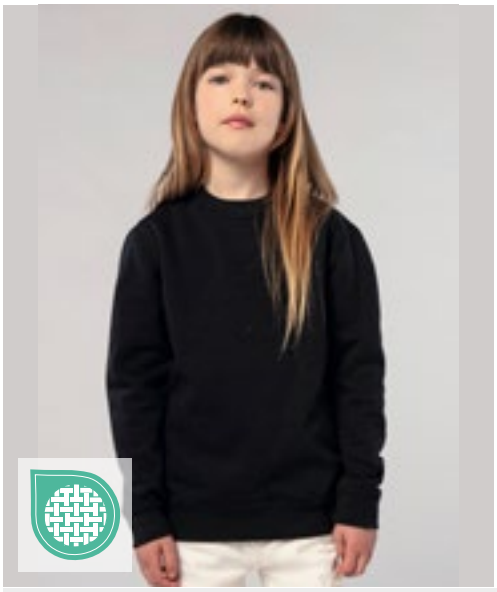

212

L311K | 13249 **Kids´ Sweatshirt New Supreme**

50% Baumwolle / 50% Polyester

4 (96/104), 6 (106/116), 8 (118/128), 10 (130/140), 12 (142/152) Jahre

280 g/m² SOL´S

BLACK | GREY MELANGE | KELLY GREEN | NAVY | ORANGE | RED | ROYAL BLUE 241

Ringgesponnene Baumwolle | Verstärkendes Nackenband | Elasthan-Ripp-Bündchen, -Kragen und -Saum | Angeraute Fleece-Innenseite

213

Label

JH030K | JH030J **Kids´ AWDis Sweat**

80% Baumwolle / 20% Polyester (Charcoal (Heather): 52% Baumwolle / 48% Polyester), (Heather Grey: 75% Baumwolle / 25% Polyester)

1/2 (XXS), 3/4 (XS), 5/6 (S), 7/8 (M), 9/11 (L), 12/13 (XL) Jahre

280 g/m² Just Hoods

ARCTIC WHITE | BABY PINK | BOTTLE GREEN | BURGUNDY
CHARCOAL (HEATHER) | DEEP BLACK | DESERT SAND | DIGITAL LAVENDER
DUSTY GREEN | DUSTY PINK | FIRE RED | HEATHER GREY
HOT PINK | JET BLACK | KELLY GREEN | LIME GREEN
MUSTARD | NEW FRENCH NAVY | OXFORD NAVY | PEPPERMINT
PURPLE | ROYAL BLUE | SAPPHIRE BLUE | SKY BLUE
STORM GREY (SOLID) | SUN YELLOW

Ringspinn-Baumwolle | Sweater mit Rundhalsausschnitt | Eingesetzte Ärmel | Nackenband | Modische Passform | Weiches Baumwollgewebe sorgt für eine ideale Druckoberfläche | Gebürstetes Innenvlies | Einfaches Abreißetikett | Doppelnaht-Details | Kragen, Ärmelbündchen und Saum gerippt | Worldwide Responsible Accredited Production (WRAP)-zertifizierte Produktion

236

Label

SM515 | SM515 **Kids´ Cropped Slounge Sweat**

80% Baumwolle / 20% Polyester (Heather Grey: 70% Baumwolle / 30% Polyester)

5/6, 7/8, 9/10, 11/12, 13 Jahre

280 g/m² SF Minni

BLACK | HEATHER GREY

Angerautes Fleece-Material | Übergroßer, kurz geschnittener Sweater mit unversäubertem Saum | Eingesetzte Ärmel mit überschnittenen Schultern | Halsausschnitt und Bündchen doppelt gerippt | Nackenband in Single-Jersey-Qualität | Herausreißbares Label

214

Label

MK05 | MK05 **Kids´ Essential Sweatshirt**

80% Baumwolle / 20% Polyester

2/3, 4/5, 6/7, 8/9, 10/12, 12+ Jahre

280 g/m² Mantis Kids

BLACK | HEATHER GREY MELANGE | NATURAL | NAVY

Zertifizierung als Bio-Baumwolle in Arbeit, ringgesponnen und gekämmt / Recyceltes Polyester (rPET) | Gebürstetes Fleece | Eingesetzte Ärmel | Ripp-Strick an Kragen, Bündchen und Saum | Farblich angepasstes Fischgrät-Nackenband | Bedruckbarer Einsatz im Nacken | Abreißbares Größenetikett | Pflegeetikett mit QR-Code zur Rückverfolgung der Lieferkette und Prüfung der positiven Auswirkungen des Kaufs von Biomaterialien | Pflegeetikett aus Bio-Baumwolle

226

Z271K | R-271B-0 Kids´ Authentic Raglan Sweat

Außen: 100% Baumwolle, Innen: 80% Baumwolle / 20% Polyester

104 (S), 116 (M), 128 (L), 140 (XL), 152 (XXL), 164 (3XL)

Russell

BLACK | BOTTLE GREEN | BRIGHT ROYAL | BURGUNDY | CLASSIC RED | FRENCH NAVY

Gerader Schnitt | Feine 100%ige Baumwolloberfläche | Nackenband in Fischgrät-Optik | Raglan-Ärmel | Saum und Bündchen weiter geschnitten und mit Elasthan | Decknähte an Armausschnitten, Bündchen und Saum | Seitennähte für optimale Passform | Angerauter Fleece-Stoff | 1x1 Ripp-Bund und -Bündchen mit Elasthan

226

Z762K | R-762B-0 Kids´ Classic Sweatshirt

50% Baumwolle / 50% Polyester (Light Oxford: 53% Polyester / 47% Baumwolle)

90 (XS), 104 (S), 116 (M), 128 (L), 140 (XL), 152 (XXL)

295 g/m² Russell

BLACK | BOTTLE GREEN | BRIGHT RED | BRIGHT ROYAL | BURGUNDY | CLASSIC RED | FRENCH NAVY | LIGHT OXFORD (HEATHER) | PURPLE | SKY | WINTER EMERALD

Gekämmte, ringgesponnene Baumwolle | Innen angeraut | Fleckenabweisende SpotShield™ -Beschichtung zum Schutz des Materials | Schlauchwaren-Ausführung für hohe Formbeständigkeit | Gerippte Einfassung mit Elasthan an Bund und Ärmelbündchen | Nackenband in Fischgrätoptik | Namens-Etikett

225

NE33001 | O33001 Kids´ Sweatshirt

100% Baumwolle

92/98, 104/110, 116/122, 128/134, 140/146, 152/158

300 g/m² Neutral

BLACK | NAVY | RED | SPORT GREY

Fairtrade-zertifizierte Baumwolle | Zertifizierte, gekämmte Bio-Baumwolle | Fleece mit gebürsteter Rückseite | Rundhalsausschnitt | Raglan-Ärmel | Ripp-Bündchen an Ärmeln und Saum

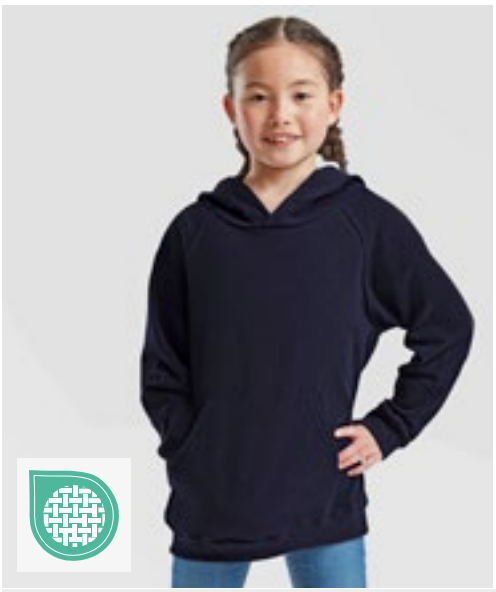

243

F430K | 62-009-0 Kids´ Lightweight Hooded Sweat

80% Baumwolle / 20% Polyester

116, 128, 140, 152, 164

240 g/m² Fruit of the Loom

BLACK | DEEP NAVY | HEATHER GREY | RED | ROYAL BLUE | WHITE

Lightweight Sweat-Material, unbrushed | Raglan-Ärmel | Kapuze ohne Kordel, entsprechend der europäischen Richtlinien für Kinderbekleidung | Kängurutasche vorne | Bündchen aus Baumwolle/Lycra® Ripp

BY113 | BY113 **Girls Cropped Sweat Hoody**

65% Baumwolle / 35% Polyester

110/116, 122/128, 134/140, 146/152, 158/164

250 g/m² Build Your Brand

BLACK | HEATHER GREY | PINK | WHITE

Cropped-Schnitt | Breite Ripp-Bündchen an den Ärmeln und am Saum

SM531 | SM531 **Kids´ Sustainable Fashion Hoody**

60% Baumwolle / 40% Polyester

7/8, 9/10, 11/12 Jahre

260 g/m² SF Minni

BLACK | HEATHER GREY | KHAKI | LIGHT STONE | STONE BLUE

Regenerierte Baumwolle / recycelter Polyester | Angerautes Fleece-Material | Lockere Unisex-Passform | Eingesetzte Ärmel | Überschnittener Schultern | Droptail-Saum – vorne geschwungen, hinten länger | Ripp-Bündchen | Nackenband und Kapuzenfutter in Single-Jersey-Qualität | Kangorootasche | Ton-in-Ton-Steppnähte | Kein Marken-Etikett vorhanden | Wiederverwertbare, verschließbare Beutel – zu 100% aus recyceltem Kunststoff

NEW COLOUR

G18500K | 18500B **Heavy Blend™ Youth Hooded Sweatshirt**

50% Baumwolle / 50% Polyester (Sport Grey: 60% Polyester / 40% Baumwolle)

XS (104/110), S (116/128), M (140/152), L (164), XL (176)

271 g/m² (White: 257 g/m²) Gildan

BLACK | CAROLINA BLUE | CHARCOAL (SOLID) | DARK HEATHER
FOREST GREEN | GOLD | GRAPHITE HEATHER | HELICONIA
IRISH GREEN | LIGHT PINK | MAROON | NAVY
ORANGE | PURPLE | RED | ROYAL
SPORT GREY (HEATHER) | WHITE

Schweres Mischgewebe | Luftgekämmtes MVS-Garn für weniger Pilling | 2-fädiger, mittelschwerer Fleecestoff | Doppellagige Kapuze | Beuteltasche | Ripp 1x1 cm mit Elasthan für mehr Stretch und Stabilität | Klassischer Schnitt, ohne Seitennähte | Leistungsstarkes Abreißetikett | CPSIA Tracking Label

BCWK681 | WK681 **Kids´ Hooded Sweat**

80% Baumwolle / 20% Polyester

3/4 (98/104), 5/6 (110/116), 7/8 (122/128), 9/11 (134/146), 12/14 (152/164) Jahre

280 g/m² B&C

BLACK | NAVY | REAL GREEN | RED
ROYAL BLUE | SORBET | VERY TURQUOISE | WHITE

80% ringgesponnene, gekämmte Baumwolle / 20% Polyester | Perfect Sweat Technology: Qualitätsgewebe für optimale Bedruckbarkeit, Tragekomfort und Strapazierfähigkeit | Gefütterte Kapuze (ohne Kordelzug) | Ärmelabschlüsse und unterer Saum in 1x1 Ripp mit Elasthan | Kängurutasche mit verstärkten Nähten | Schultern und Armausschnitte mit Flatlock-Steppnähten | Seitennähte | B&C Collection ist Mitglied der Fair Wear Foundation

250

F421K | 62-037-0 Kids´ Premium Hooded Sweat

70% Baumwolle / 30% Polyester
116, 128, 140, 152, 164
280 g/m² (White, Heather Grey: 260 g/m²) Fruit of the Loom

BLACK	BOTTLE GREEN	BURGUNDY	DEEP NAVY
HEATHER GREY	KELLY GREEN	LIGHT PINK	RED
ROYAL BLUE	SKY BLUE	SUNFLOWER	WHITE

Single-Jersey Nackenband | Doppelte Kapuze ohne Kordelzug, entsprechend der europäischen Gesetzgebung für Kinderbekleidung | Kängurutasche | Bündchen aus Baumwolle/Elasthan Ripp

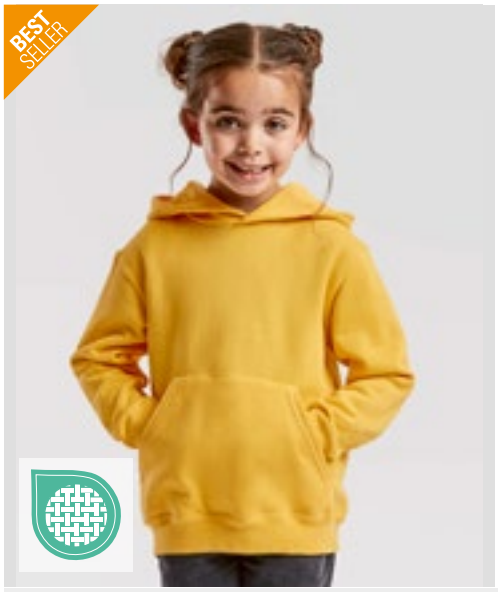

250

F421NK | 62-043-0 Kids´ Classic Hooded Sweat

80% Baumwolle / 20% Polyester (Heather Green, Heather Navy, Heather Red, Heather Royal: 60% Baumwolle / 40% Polyester)
116, 128, 140, 152, 164
280 g/m² (White, Heather Grey: 260 g/m²) Fruit of the Loom

AZURE BLUE	BLACK	BOTTLE GREEN	BURGUNDY
DEEP NAVY	FUCHSIA	HEATHER GREY	KELLY GREEN
LIGHT PINK	NAVY	PURPLE	RED
ROYAL BLUE	SKY BLUE	SUNFLOWER	WHITE

Doppelte Kapuze ohne Kordelzug, entsprechend der europäischen Richtlinien für Kinderbekleidung | Kängurutasche vorne | Bündchen aus Baumwolle/Lycra® Ripp

Just Hoods AWDis

Label NEW COLOUR 261

JH001K | JH001J Kids´ Hoodie

80% Baumwolle / 20% Polyester (Charcoal (Heather): 52% Baumwolle / 48% Polyester), (Heather Grey: 75% Baumwolle / 25% Polyester), (Black Smoke: 70% Baumwolle / 30% Polyester)
1/2 (XXS), 3/4 (XS), 5/6 (S), 7/8 (M), 9/11 (L), 12/13 (XL) Jahre
280 g/m² Just Hoods

AIRFORCE BLUE	ARCTIC WHITE	ASH (HEATHER)
BABY PINK	BLACK SMOKE	BOTTLE GREEN
BURGUNDY	CANDYFLOSS PINK	CHARCOAL (HEATHER)
DEEP BLACK	DESERT SAND	DIGITAL LAVENDER
DUSTY GREEN	DUSTY PINK	FIRE RED
FOREST GREEN	HAWAIIAN BLUE	HEATHER GREY
HOT PINK	JADE	JET BLACK
KELLY GREEN	LIME GREEN	NEW FRENCH NAVY
OLIVE GREEN	ORANGE CRUSH	OXFORD NAVY
PEPPERMINT	PLUM	PURPLE
RED HOT CHILLI	ROYAL BLUE	SAPPHIRE BLUE
SKY BLUE	STORM GREY (SOLID)	SUN YELLOW

Doppelnaht-Details | Gebürstetes Innenvlies | Doppellagige Kapuze | Gerippte Bündchen und Saum | Keine Zugbänder in Kapuze - entspricht den EU-Vorschriften | Kängurutasche | Einfaches Abreißetikett | Weiches Baumwollgewebe sorgt für eine ideale Druckoberfläche

Just Hoods AWDis

274

ELECTRIC

JH004K | JH004J **Kids´ Electric Hoodie**

85% Polyester / 15% Baumwolle

3/4 (XS), 5/6 (S), 7/8 (M), 9/11 (L), 12/13 (XL) Jahre

280 g/m² Just Hoods

ELECTRIC GREEN | ELECTRIC ORANGE | ELECTRIC PINK | ELECTRIC YELLOW

Ringgesponnene Baumwolle | Leuchtende, auffällige Farben | Keine Zugbänder in Kapuze - entspricht den EU-Vorschriften | Doppelnaht-Details | Gebürstetes Innenvlies | Kängurutasche | Gerippte Bündchen und Saum | Worldwide Responsible Accredited Production (WRAP)-zertifizierte Produktion | Leicht heraustrennbares Etikett zum einfachen Umlabeln

Just Hoods AWDis

260

Label

JH201K | JH201J **Kids´ Organic Hoodie**

80% Baumwolle / 20% Polyester (Heather Grey: 75% Baumwolle / 25% Polyester)

1/2 (XXS), 3/4 (XS), 5/6 (S), 7/8 (M), 9/11 (L), 12/13 (XL) Jahre

280 g/m² Just Hoods

ARCTIC WHITE | BABY PINK | BURGUNDY | DEEP BLACK | FIRE RED | HEATHER GREY | NEW FRENCH NAVY | ROYAL BLUE

Bio-Baumwolle / recyceltes Polyester | Zwillingsnadelstich-Detail | Doppellagige Kapuze | Keine Zugbänder in Kapuze- entspricht den EU-Vorschriften | Kängurutasche | Gerippte Ärmelabschlüsse und Saum | Gebürstetes Innenvlies | Weiches Baumwollgewebe sorgt für eine ideale Druckoberfläche | Einfaches Abreißetikett

Just Hoods AWDis

277

Label

JH003K | JH003J **Kids´ Varsity Hoodie**

80% Baumwolle / 20% Polyester (Charcoal (Heather): 52% Baumwolle / 48% Polyester), (Heather Grey: 75% Baumwolle / 25% Polyester)

3/4 (XS), 5/6 (S), 7/8 (M), 9/11 (L), 12/13 (XL) Jahre

280 g/m² Just Hoods

BABY PINK/ARCTIC WHITE | BURGUNDY/GOLD
FIRE RED/JET BLACK | FOREST GREEN/GOLD
HEATHER GREY/FIRE RED | HEATHER GREY/FRENCH NAVY
HOT PINK/FRENCH NAVY | JET BLACK/FIRE RED
JET BLACK/GOLD | JET BLACK/HEATHER GREY
JET BLACK/HOT PINK | JET BLACK/ORANGE CRUSH
NEW FRENCH NAVY/FIRE RED | NEW FRENCH NAVY/HEATHER GREY
NEW FRENCH NAVY/SKY BLUE | PURPLE/SUN YELLOW
SAPPHIRE BLUE/HEATHER GREY

Doppelnaht-Details | Gebürstetes Innenvlies | Kängurutasche | Doppellagige Kapuze mit kontrastfarbener Innenseite | Keine Zugbänder in Kapuze - entspricht den EU-Vorschriften | Gerippte Bündchen und Saum | Worldwide Responsible Accredited Production (WRAP)-zertifizierte Produktion | Einfaches Abreißetikett | Weiches Baumwollgewebe sorgt für eine ideale Druckoberfläche

256

L03576 | 03576 **Kids´ Stellar Sweatshirt**

80% Baumwolle / 20% Polyester (Grey Melange: 75% Baumwolle / 20% Polyester / 5% Viskose)

4 (96/104), 6 (106/116), 8 (118/128), 10 (130/140), 12 (142/152) Jahre

280 g/m² SOL´S

BLACK	BLUE	BURNT ORANGE	FRENCH NAVY
GREY MELANGE	PALE PINK	RED	WHITE

Fleece 280 | 80% Bio-Baumwolle / 20% recycelter Polyester | 3-Faden-Garn | Innen gebürstet | Obermaterial: 100% Baumwolle, Ripp-Stoff: 97% Bio-Baumwolle / 3% Elasthan | Bio-Hoodie | Seitennaht | Überkreuzter Kragen | Kangorootasche | Raglan-Ärmel | Halbmond im Nackenbereich | Jersey Nackenband | Kapuze mit Jersey-Innenfutter | 2 x 2 gerippte Ärmelabschlüsse und Saum | Kein Label

NEW

257

L04238K | 04238 **Kids Hoodie Condor**

80% Baumwolle / 20% Polyester

4 (96/104), 6 (106/116), 8 (118/128), 10 (130/140), 12 (142/152), 14 (154/164) Jahre

280 g/m² SOL´S

BLACK	BLUE	BRIGHT RED	CREAMY PINK
FRENCH NAVY	GREY MELANGE	KELLY GREEN	LIGHT YELLOW
ROYAL BLUE 241	WHITE		

Recyceltes Polyester | Eingesetzte Ärmel | Geschnitten und genäht | 1x1-Ripp an Bündchen und Saum | Kangorootasche | Kapuze mit Futter | Jersey-Halbmond und Nackenband im Kragen | Bequeme Passform

271

L325K | 13255 **Kids´ Hooded Sweat Slam**

50% Baumwolle / 50% Polyester

4 (96/104), 6 (106/116), 8 (118/128), 10 (130/140), 12 (142/152) Jahre

280 g/m² SOL´S

BLACK	GREY MELANGE	KELLY GREEN	NAVY
ORANGE	RED	SKY BLUE	WHITE

Ringgesponnene Baumwolle | Elasthan Feinripp | Eingesetzte Ärmel | Geschnitten und genäht | Kängurutaschen | Gefütterte Kapuze ohne Kordel

249

Label

RY1087K | SU1087 **Kids´ Capucha Hooded Sweatshirt**

50% Baumwolle / 50% Polyester (Heather Grey: 55% Baumwolle / 40% Polyester / 5% Viskose)

3/4, 5/6, 7/8, 9/10, 11/12 Jahre

280 g/m² Roly

BLACK 02	HEATHER GREY 58	LIGHT PINK 48	NAVY BLUE 55
PURPLE 71	RED 60	ROSETTE 78	ROYAL BLUE 05
TURQUOISE 12	WHITE 01		

Innen angeraut | Kapuzensweat mit Kängurutasche | Ohne Kordelzug | 1x1 Ripp-Strick mit Elasthan an Ärmelbündchen und Saum | Herausreißbares Label

276

Label

MK04 | MK04 **Kids´ Essential Hoodie**

80% Baumwolle / 20% Polyester

2/3, 4/5, 6/7, 8/9, 10/12, 12+ Jahre

280 g/m² Mantis Kids

BLACK | HEATHER GREY MELANGE | NATURAL | NAVY

Zertifizierung als Bio-Baumwolle in Arbeit, ringgesponnen und gekämmt / Recyceltes Polyester (rPET) | Gebürstetes Fleece | Unisex-Passform | Eingesetzte Ärmel | Doppellagige Kapuze | Farblich angepasstes Fischgrät-Nackenband | Bedruckbarer Einsatz im Nacken | Ripp-Strick an Saum und Ärmelbündchen | Kangorootasche | Abreißbares Größenetikett | Pflegeetikett mit QR-Code zur Rückverfolgung der Lieferkette und Prüfung der positiven Auswirkungen des Kaufs von Biomaterialien | Pflegeetikett aus Bio-Baumwolle

249

60°

TJ5102K | 5102B **Junior Power Hoodie**

70% Baumwolle / 30% Polyester

4/6, 8/10, 12/14 Jahre

280 g/m² Tee Jays

BLACK | DARK GREY (SOLID) | FOREST GREEN | HEATHER GREY | NAVY | RED

Bio-Baumwolle | Doppelt gefärbt | Elasthan in allen Rippen für bessere Stabilität | Innen gebürstet | Abreißbares Nackenetikett | Waschbar bis 60 °C

283

Label

JH014J | JH014J **Kids´ Camo Hoodie**

70% Baumwolle / 30% Polyester

3/4 (XS), 5/6 (S), 7/8 (M), 9/11 (L), 12/13 (XL) Jahre

280 g/m² Just Hoods

BLACK CAMO | GREEN CAMO

Zwillingsnadelstich-Detail | Klassisches umfassendes Camouflage-Design | Doppellagige Kapuze | Kängurutasche | Keine Kordelzüge | Gebürstetes Innenvlies | Gerippte Ärmelabschlüsse und Saum | Weiches Baumwollgewebe sorgt für eine ideale Druckoberfläche | Einfaches Abreißetikett

259

Z265K | R-265B-0 **Kids´ Authentic Hooded Sweat**

Außen: 100% Baumwolle, Innen: 80% Baumwolle / 20% Polyester

104 (S), 116 (M), 128 (L), 140 (XL), 152 (XXL), 164 (3XL)

280 g/m² Russell

BLACK | BOTTLE GREEN | BRIGHT ROYAL | BURGUNDY | CLASSIC RED | FRENCH NAVY

Gerader Schnitt | Feine 100%ige Baumwolloberfläche | Nackenband in Fischgrät-Optik | Seitennähte für optimale Passform | Saum und Bündchen weiter geschnitten und mit Elasthan | Decknähte an Armausschnitten, Bündchen und Saum | Keine Zugbänder | Doppellagige Kapuze | Kängurutasche | Angerauter Fleece-Stoff | 1x1 Ripp-Bund und -Bündchen mit Elasthan

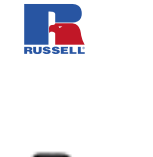

Z575NK | R-575B-0 **Kids´ Hooded Sweatshirt**

50% Baumwolle / 50% Polyester (Light Oxford: 53% Polyester / 47% Baumwolle)
104 (S), 116 (M), 128 (L), 140 (XL), 152 (XXL)
295 g/m² Russell

BLACK | BOTTLE GREEN | BRIGHT ROYAL | BURGUNDY
CLASSIC RED | FRENCH NAVY | LIGHT OXFORD (HEATHER) | ORANGE
PURPLE | SKY | YELLOW

Gekämmte, ringgesponnene Baumwolle | Schultern, Ärmel und Bund in zeitgemäßem Schnitt | Gerader Schnitt | Doppellagige Kapuze | Nackenband in Fischgrätoptik | Kängurutasche mit Bar-Tack Riegeln

BY117 | BY117 **Kids´ Basic Hoody**

65% Baumwolle / 35% Polyester
110/116, 122/128, 134/140, 146/152, 158/164
300 g/m² Build Your Brand

BLACK | DUSK ROSE | HEATHER GREY | NAVY
SOFT SALVIA | SOFT YELLOW | WHITE

Kapuze | Klassische Ripp-Bündchen an Ärmeln und Saum | Große Kängurutasche auf der Vorderseite

BY185 | BY185 **Kids´ Organic Basic Hoody**

100% Baumwolle, Ribbündchen: 65% Polyester / 35% Baumwolle
110/116, 122/128, 134/140, 146/152, 158/164
300 g/m² Build Your Brand

BLACK | HEATHER GREY | NAVY | WHITE

Bio-Baumwolle, innen gebürstet | 2x2 Rib | Regular fit | Kapuze ohne Kordeln | Kängurutasche | Breite Rippbündchen und Saum

NE13101 | O13101 **Kids´ Hoodie**

100% Baumwolle
92/98, 104/110, 116/122, 128/134, 140/146, 152/158
300 g/m² Neutral

BLACK | BORDEAUX | BOTTLE GREEN | DARK HEATHER
GREEN | MILITARY | NAVY | RED
SPORT GREY | WHITE | YELLOW

Fairtrade-zertifizierte Baumwolle | Gekämmte Bio-Baumwolle | Fleece mit gebürsteter Rückseite | Doppelt gefütterte Kapuze | Kangorootasche | Elasthan-Ripp an Ärmeln und Unterteil

HRM2005 | 2005 **Kids´ Premium Hoody**

70% Baumwolle / 30% Polyester

S (128/7-8), M (134/8-9), L (140/9-10), XL (146/11-12), XXL (152/12-13), 3XL (158/13-14)

320 g/m² HRM

BLACK | BORDEAUX | DARK GREY | GREY MELANGE | NAVY | RED

Ringgesponnene und gekämmte Baumwolle / Recycelter Polyester (innen angeraut) | Weiches Mischgewebe | Antipilling und einlaufvorbehandelt, farbecht | Saum, Taschenabschluss und Ärmelbund sind mit hochwertigem 1x1-Rippstrick versehen | Alle Nähte sind durch flache Zierähte hervorgehoben | Je drei Metallösen im Antik-Look | Breite Ton-in-Ton Kordeln | Ärmel im Raglan-Stil | Label-frei

L02092 | 02092 **Kids´ Zip Hoodie Stone**

50% Baumwolle / 50% Polyester

6 (106/116), 8 (118/128), 10 (130/140), 12 (142/152) Jahre

260 g/m² SOL´S

BLACK | FLASH PINK | FRENCH NAVY | GREY MELANGE | KELLY GREEN | RED | SLATE BLUE

Ringgesponnene Baumwolle | Eingesetzte Ärmel | 2 Kängurutaschen | Kapuze | Ripp an Bündchen und Saum | Kein Label | Schlauchware

JH050K | JH050J **Kids´ Zoodie**

80% Baumwolle / 20% Polyester (Heather Grey: 75% Baumwolle / 25% Polyester)

3/4 (XS), 5/6 (S), 7/8 (M), 9/11 (L), 12/13 (XL) Jahre

280 g/m² Just Hoods

ARCTIC WHITE | BABY PINK | BURGUNDY | DEEP BLACK | DESERT SAND | DIGITAL LAVENDER | FIRE RED | HAWAIIAN BLUE | HEATHER GREY | HOT PINK | JET BLACK | KELLY GREEN | NEW FRENCH NAVY | OXFORD NAVY | PURPLE | ROYAL BLUE | SAPPHIRE BLUE | SUN YELLOW

Kapuzen-Sweat-Jacke mit durchgehendem Reißverschluss | Kängurutaschen | Gebürstetes Innenvlies | Doppelnaht-Details | Gerippte Bündchen und Saum | Keine Zugbänder in Kapuze - entspricht den EU-Vorschriften | Worldwide Responsible Accredited Production (WRAP)-zertifizierte Produktion | Einfaches Abreißetikett | Weiches Baumwollgewebe sorgt für eine ideale Druckoberfläche

F401K | 62-035-0 **Kids´ Premium Hooded Sweat Jacket**

70% Baumwolle / 30% Polyester

116, 128, 140, 152, 164

280 g/m² Fruit of the Loom

BLACK | DEEP NAVY | HEATHER GREY | RED | ROYAL BLUE

Doppelte Kapuze ohne Kordelzug, entsprechend der europäischen Richtlinien für Kinderbekleidung | Single-Jersey Nackenband | Verdeckter Reißverschluss für bessere Bedruckbarkeit | Kängurutaschen | Bündchen aus Baumwolle/Elasthan Ripp

F401NK | 62-045-0 **Kids´ Classic Hooded Sweat Jacket**

80% Baumwolle / 20% Polyester

116, 128, 140, 152, 164

280 g/m² (Heather Grey: 260 g/m²) Fruit of the Loom

AZURE BLUE | BLACK | BOTTLE GREEN | BURGUNDY | DEEP NAVY | FUCHSIA | HEATHER GREY | RED | ROYAL BLUE

Doppelte Kapuze ohne Kordelzug, entsprechend der europäischen Richtlinien für Kinderbekleidung | Single-Jersey Nackenband | Zwei aufgesetzte Taschen | Verdeckter Reißverschluss für bessere Bedruckbarkeit | Bündchen aus Baumwolle/Lycra® Ripp

Z266K | R-266B-0 **Kids´ Authentic Zipped Hooded Sweat**

Außen: 100% Baumwolle, Innen: 80% Baumwolle / 20% Polyester

104 (S), 116 (M), 128 (L), 140 (XL), 152 (XXL), 164 (3XL)

280 g/m² Russell

BLACK | BOTTLE GREEN | BRIGHT ROYAL | BURGUNDY | CLASSIC RED | FRENCH NAVY

Gerader Schnitt | Feine 100%ige Baumwolloberfläche | Nackenband in Fischgrät-Optik | Seitennähte für optimale Passform | Saum und Bündchen weiter geschnitten und mit Elasthan | Decknähte an Armausschnitten, Bündchen und Saum | Keine Zugbänder | Doppellagige Kapuze | 1x1 Ripp-Bund und -Bündchen mit Elasthan | Seitliche Eingriffstaschen | Antik-Silberner YKK-Reißverschluss | Verdeckter Reißverschluss für vollflächige Veredelung | Oberflächennaht zur Zier und für eine bessere Haltbarkeit

BCWK682 | WK682 **Kids´ Hooded Full Zip Sweat**

80% Baumwolle / 20% Polyester

3/4 (98/104), 5/6 (110/116), 7/8 (122/128), 9/11 (134/146), 12/14 (152/164) Jahre

280 g/m² B&C

BLACK | HEATHER GREY | NAVY | RED | ROYAL BLUE

80% ringgesponnene, gekämmte Baumwolle / 20% Polyester | Perfect Sweat Technology: Qualitätsgewebe für optimale Bedruckbarkeit, Tragekomfort und Strapazierfähigkeit | Farblich abgestimmter und verdeckter Reißverschluss mit durchgehender Paspel für ganzflächige Veredelung | 3-teilige Kapuze mit integrierten Kopfhörerschlaufen | Kapuze mit Futter aus Single-Jersey und Twill-Band am Halsausschnitt | Zwei Taschen vorne mit verstärkten Nähten | Innentasche rechts mit einer Öffnung für Kopfhörerkabel | Flatlock-Steppnähte an Schulter und Armausschnitten für größere Stabilität | Ärmelabschlüsse und unterer Saum in 1x1 Ripp mit Elasthan | Seitennähte | B&C Collection ist Mitglied der Fair Wear Foundation

NE13301 | O13301 **Kids´ Zip Hoodie**

100% Baumwolle

92/98, 104/110, 116/122, 128/134, 140/146, 152/158

300 g/m² Neutral

BLACK | BOTTLE GREEN | GREEN | NAVY | RED | SPORT GREY | YELLOW

Fairtrade-zertifizierte Baumwolle | Gekämmte Bio-Baumwolle | Fleece mit gebürsteter Rückseite | Passender YKK-Reißverschluss | Kangorootasche | Elasthan-Ripp an Ärmeln und Unterteil | Flache Kordel

BY188 | BY188 **Kids´ Organic Basic Zip Hoody**

100% Baumwolle
110/116, 122/128, 134/140, 146/152, 158/164
300 g/m² Build Your Brand

BLACK | HEATHER GREY | NAVY | WHITE

Haut- und umweltfreundliche Bio-Baumwolle, innen gebürstet | Regular fit | Durchgehender Reißverschluss | Kapuze | Seitentaschen | Breite Rippbündchen und Saum

HRM2006 | 2006 **Kids´ Premium Hooded Jacket**

70% Baumwolle / 30% Polyester
S (128/7-8), M (134/8-9), L (140/9-10), XL (146/11-12), XXL (152/12-13), 3XL (158/13-14)
320 g/m² HRM

BLACK | BORDEAUX | DARK GREY | GREY MELANGE | NAVY | RED

Ringgesponnene und gekämmte Baumwolle / Recycelter Polyester (innen angeraut) | Weiches Mischgewebe | Modern regular fit | Antipilling und einlaufvorbehandelt, farbecht | Zwei Seitentaschen mit Reißverschluss und zwei Innentaschen | Saum, Taschenabschluss und Ärmelbund sind mit hochwertigem 1x1-Rippstrick versehen | Alle Nähte sind durch flache Ziernähte hervorgehoben | Je drei Metallösen im Antik-Look (stonewashed) | Breite Ton-in-Ton Kordeln | Label-frei

JH043K | JH043J **Kids´ Varsity Jacket**

70% Baumwolle / 30% Polyester (Heather Grey: 65% Baumwolle / 35% Polyester)
3/4 (XS), 5/6 (S), 7/8 (M), 9/11 (L), 12/13 (XL) Jahre
330 g/m² Just Hoods

BURGUNDY/HEATHER GREY | FIRE RED/WHITE | HOT PINK/WHITE
JET BLACK/FIRE RED | JET BLACK/HEATHER GREY | JET BLACK/WHITE
KELLY GREEN/WHITE | OXFORD NAVY/HEATHER GREY | OXFORD NAVY/WHITE
PURPLE/WHITE | ROYAL BLUE/WHITE

Kontrastfarbene Ärmel | Gestrickter Kragen, Ärmelbündchen und Bund mit Streifendetails | Druckknopf-Verschluss | Eingesetzte, kontrastfarbene Taschen | Gebürstetes Innenvlies | Nackenband | Aufhänger im Nacken | Einfaches Abreißetikett | Weiches Baumwollgewebe sorgt für eine ideale Druckoberfläche

BY187 | BY187 **Kids´ Organic Sweat College Jacket**

100% Baumwolle
110/116, 122/128, 134/140, 146/152, 158/164
300 g/m² Build Your Brand

BLACK/WHITE

Bio-Baumwolle, innen gebürstet | Klassisches Design | Regular fit | Rundhals | Gestreifter Kragen | Kontrastierende Ärmel | Seitentaschen | Gestreifte Rippbündchen und Saum | Durchgehende Druckknopfleiste

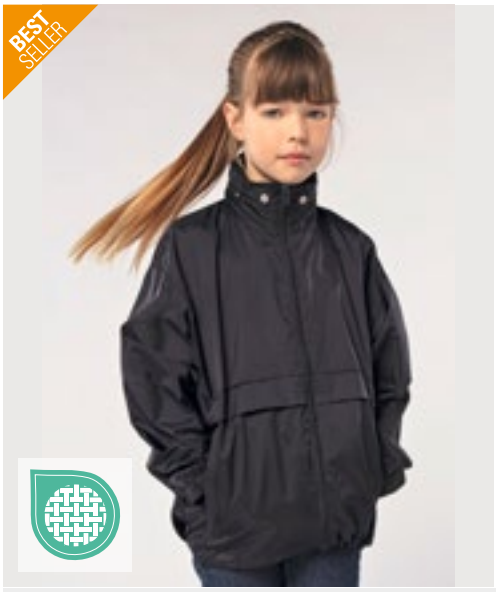

L889K | 32300 **Kids´ Windbreaker Surf**

100% Nylon

5/6 (105/116), 7/8 (117/128), 9/11 (129/141), 12/14 (142/164), 15/16 (165/176) Jahre

SOL´S

BLACK | FOREST GREEN | GOLD | NAVY | ORANGE | RED | ROYAL BLUE 241

Nylon 210T | Faltkapuze im Kragen | Zwei Außentaschen mit Reißverschluss | Verstellbarer Kordelzug im Bund mit Stopper | Reißverschluss-Öffnung | Jacke in der Tasche faltbar und mit Gummizug um die Taille zu tragen | Belüftungsösen

BCJK950 | JK950 **Kids´ Jacket Sirocco**

100% Nylon

3/4 (98/104), 5/6 (110/116), 7/8 (122/128), 9/11 (134/146), 12/14 (152/164) Jahre

B&C COLLECTION

ATOLL | BLACK | BOTTLE GREEN | GOLD | NAVY | ORANGE | PURPLE | REAL GREEN | RED | ROYAL BLUE | ULTRA YELLOW | WHITE

100% Nylon-Taft | Durchgehender Reißverschluss mit Schieber | Im Kragen integrierte Kapuze | Falten und Verstauen der Jacke (K-Way-System) in einer Tasche mit 2-Wege-Reißverschluss | Verstellbarer unterer Saum mit zwei Klettverschlüssen | B&C Collection ist Mitglied der Fair Wear Foundation

RT203J | R203J **Junior Microfleece Lined Jacket**

100% Polyester

XS (3/4 Jahre), S (5/6 Jahre), M (7/8 Jahre), L (9/10 Jahre)

Result Core

BLACK | BOTTLE | NAVY | RED | ROYAL

Geringen Gewichts | Komplett versiegelte Nähte | Durchgehender 5 mm Spiral-Reißverschluss aus Nylon an der Vorderseite | Seitentaschen mit Rückhalteleisten | Einschlagbare, wasserdichte Kapuze | Reflektierendes Band unten an der Rückseite | Elastische Ärmelabschlüsse | Wasserdicht (2.000 mm) | StormDri 210T Polyester mit Polyurethan-Beschichtung

RT203Y | R203Y **Youth Microfleece Lined Jacket**

100% Polyester

XL (11/12 Jahre), XXL (13/14 Jahre)

Result Core

BLACK | BOTTLE | NAVY | RED | ROYAL

Geringen Gewichts | Komplett versiegelte Nähte | Durchgehender 5 mm Spiral-Reißverschluss aus Nylon an der Vorderseite | Seitentaschen mit Rückhalteleisten | Einschlagbare, wasserdichte Kapuze | Reflektierendes Band unten an der Rückseite | Elastische Ärmelabschlüsse | Wasserdicht (2.000 mm) | StormDri 210T Polyester mit Polyurethan-Beschichtung

NEW

RT901J | R901J — Recycled 2-Layer Printable Junior Softshell Jacket

100% Polyester
S (5/6 Jahre), M (7/8 Jahre), L (9/10 Jahre)
280 g/m² — Result Genuine Recycled

BLACK | GREY | NAVY
RED | ROYAL

Außenschicht: 100% recycelter TOPGREEN®-Polyester, Innenschicht: 100% recyceltes Polyester-Mikrofleece | 2-lagiges mechanisches Garn aus recyceltem Softshellmaterial | Leicht | Soft-Touch | Umweltfreundlicher YKK NATULON®-Reißverschluss vorne | Umweltfreundliche TOPGREEN®-Materialien aus recycelten Kunststoffflaschen | Hergestellt aus 13 Plastikflaschen (1 Liter) | Eingefasste, weiche Bündchen | Flacher Saum am Bund | Aufhänger | Recycelbar | Recycelte Kartons und biologisch abbaubare Taschen | Ohne Logo

RT901Y | R901Y — Recycled 2-Layer Printable Youth Softshell Jacket

100% Polyester
XL (11/12 Jahre), XXL (13/14 Jahre)
280 g/m² — Result Genuine Recycled

BLACK | GREY | NAVY
RED | ROYAL

Außenschicht: 100% recycelter TOPGREEN®-Polyester, Innenschicht: 100% recyceltes Polyester-Mikrofleece | 2-lagiges mechanisches Garn aus recyceltem Softshellmaterial | Leicht | Soft-Touch | Umweltfreundlicher YKK NATULON®-Reißverschluss vorne | Umweltfreundliche TOPGREEN®-Materialien aus recycelten Kunststoffflaschen | Hergestellt aus 13 Plastikflaschen (1 Liter) | Eingefasste, weiche Bündchen | Flacher Saum am Bund | Aufhänger | Recycelbar | Recycelte Kartons und biologisch abbaubare Taschen | Ohne Logo

RT224J | R224J — Junior TX Performance Hooded Soft Shell Jacket

Außen: 93% Polyester / 7% Elasthan, Innen: 100% Polyester
XS (3/4 Jahre), S (5/6 Jahre), M (7/8 Jahre), L (9/10 Jahre)
320 g/m² — Result Core

BLACK/GREY | NAVY/ROYAL
PURPLE/GREY | RED/BLACK
ROYAL/NAVY | VIVID GREEN/BLACK

3-lagiges Verbundgewebe, bestehend aus 93 % Polyester/7 % Elasthan | Innenschicht aus Microfleece für zusätzliche Wärme | Weiches, extrem dehnfähiges Material und bequemer, aktiver Schnitt | Mittelschicht: Wasserdichte (8.000 mm), atmungsaktive (1.000 g/m² / 24h) und winddichte TPU-Membran | Windschutzleiste innen | Dekorative Details an Ärmeln und Kapuze | Durchgehender Front-Reißverschluss mit Kinnschutz | Fronttaschen | Modisch geschnitten mit verlängertem Rücken | Reflektierende Elemente an Vorder- und Rückenteil

RT224Y | R224Y — Youth TX Performance Hooded Soft Shell Jacket

Außen: 93% Polyester / 7% Elasthan, Innen: 100% Polyester
XL (11/12 Jahre), XXL (13/14 Jahre)
320 g/m² — Result Core

BLACK/GREY | NAVY/ROYAL
PURPLE/GREY | RED/BLACK
ROYAL/NAVY | VIVID GREEN/BLACK

3-lagiges Verbundgewebe, bestehend aus 93 % Polyester/7 % Elasthan | Innenschicht aus Microfleece für zusätzliche Wärme | Weiches, extrem dehnfähiges Material und bequemer, aktiver Schnitt | Mittelschicht: Wasserdichte (8.000 mm), atmungsaktive (1.000 g/m² / 24h) und winddichte TPU-Membran | Windschutzleiste innen | Dekorative Details an Ärmeln und Kapuze | Durchgehender Front-Reißverschluss mit Kinnschutz | Fronttaschen | Modisch geschnitten mit verlängertem Rücken | Reflektierende Elemente an Vorder- und Rückenteil

BCJK969 | JK969 **Kids´ Hooded Softshell Jacket**

94% Polyester / 6% Elasthan

5/6 (110/116), 7/8 (122/128), 9/10 (134/140), 11/12 (146/152), 13/14 (158/164) Jahre

340 g/m² B&C COLLECTION

AZURE | BLACK | NAVY | RED

3-lagige Softshell-Jacke | Abnehmbare Balaclava-Kapuze | Durchgehender Reißverschluss mit Kinnschutz | Aufhängeschlaufe | Etikett für Name und Klasse | Eingesetzte Ärmel | Einfacher Veredelungszugang mit Reißverschluss auf linker Brustseite | Durchgehende Windschutzleiste innen aus Softshell-Material | Flachnähte für mehr Tragekomfort | Ärmelbund mit Klettverschlüssen und geprägtem Plastik-Zug | Verstellbarer Bund unten mit elastischem Kordelzug und Stoppern | Verlängerter Rücken | Zwei seitliche Fronttaschen mit Reißverschluss | Wasserdicht (5.000 mm Wassersäule) | B&C Collection ist Mitglied der Fair Wear Foundation

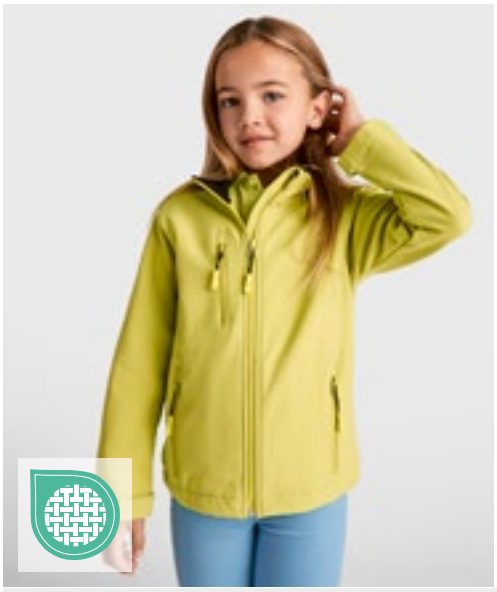

RY6436K | SS6436 **Kids´ Nebraska Softshell Jacket**

Außen: 92% Polyester / 8% Elasthan, Innen: 100% Polyester

4, 6, 8, 10, 12, 14, 16 Jahre

300 g/m² Roly

AQUAMARINE 236 | BLACK 02 | LIME PUNCH 235 | NAVY BLUE 55 | RED 60 | ROYAL BLUE 05

Außen: 92% Polyester / 8% Elasthan, Innen: 100% Polyester extra warmes Mikrofleece, 300 g/m² | Softshell Jacke, 2-lagig | Durchgehender Reißverschluss Ton-in-Ton mit Kinnschutz und Puller | Innenfutter aus warmen Microfleece | Drei äußere Taschen mit Reißverschluss Ton-in-Ton | Ärmelbündchen mit verstellbarem Klettverschluss | Elastischer Kordelzug mit Stopper im Saum | Wind- und Wasserabweisend

RT121J | R121J **Junior Classic Soft Shell Jacket**

Außen: 93% Polyester / 7% Elasthan, Mittelschicht: 100% Polyurethan, Innen: 100% Polyester

XS (3/4 Jahre), S (5/6 Jahre), M (7/8 Jahre), L (9/10 Jahre)

320 g/m² Result

BLACK | NAVY | RED | ROYAL

3-lagiges Softshell-Material (320 g/m²) | Wasserdicht (Verbundmaterial) bis 8.000 mm, atmungsaktiv (1.000 g/m² / 24h) und winddicht | Außenseite: 93% Polyester / 7% Elasthan | Mittelschicht: Thermoplastische Polyurethan-Membran | Innenschicht: Microfleece für noch mehr Wärme | Modisch geschnitten mit verlängertem Rücken | Weiches, sportliches, dehnfähiges Material und komfortable Passform | Durchgehender YKK-Reißverschluss an der Vorderseite mit Windschutzleiste innen | Zwei Seitentaschen mit Reißverschluss | Eine Brusttasche mit Reißverschluss | Zwei große Innentaschen | Eine Innentasche für Smartphones (nur bei Größe 11-14) | Dekorative Passe an Vorder- und Rückseite | Veredelungszugang: mittiger Reißverschluss innen an der Schulter | Ärmelaufschläge mit Besatz aus reflektierendem Material

RT121Y | R121Y **Youth Classic Soft Shell Jacket**

Außen: 93% Polyester / 7% Elasthan, Mittelschicht: 100% Polyurethan, Innen: 100% Polyester

XL (11/12 Jahre), XXL (13/14 Jahre)

320 g/m² Result

BLACK | NAVY | RED | ROYAL

3-lagiger, wasserdichter Verbundstoff (320 g/m²) mit 8,000 mm Wassersäule | Atmungsaktiv (1.000 g/m²/24h) und winddicht | Außenschicht: 93% Polyester und 7% Elasthan | Mittelschicht: Thermoplastische Polyurethan-Membran | Innenschicht: Microfleece für noch mehr Wärme | Weiches, extrem dehnfähiges Material und bequemer, aktiver Schnitt | Modisch geschnitten mit verlängertem Rücken | Durchgehender YKK-Reißverschluss an der Vorderseite mit Windschutzleiste innen | Zwei Seitentaschen mit Reißverschluss, eine Brusttasche mit Reißverschluss, zwei große Innentasche und eine Handy-Innentasche | Verstellbarer Gummizug im Saum | Dekorative Passe an Vorder- und Rückseite | Veredelungszugang: mittiger Reißverschluss innen an der Schulter | Ärmelaufschläge mit Besatz aus reflektierendem Material

RT160Y | R160Y Youth Reversible Stormdri 4000 Fleece Jacket

100% Polyester

XL (11/12 Jahre), XXL (13/14 Jahre)

Result

BLACK/GREY | BOTTLE/BOTTLE | BROWN/BROWN
BURGUNDY/BURGUNDY | NAVY/NAVY | PURPLE/PURPLE
RED/NAVY | ROYAL/NAVY

Wind- und wasserdichte (4.000 mm) Wendejacke | Sturmpatte mit Nietenverschluss | Antipilling-Fleece | Stabiler Aufhänger aus gleichem Material | Aufnäher an der Tasche zur Beschriftung mit Namen und Klasse | Sicherheitsdreiecke vorne und hinten mit reflektierenden Materialien | Verdeckte Kapuze im Kragen mit Klettverschluss | Doppelt gesteppte, versiegelte Nähte (stark gegen extreme Beanspruchung in der Schule) | Durchgehender, beidseitiger Reißverschluss an der Vorderseite | Elastische Ärmelbündchen | Rückseite: 280 g/m² Active Fleece von RESULT®, 100 % Polyester | Außen: 200 g/m² beschichtetes Polyester | Veredelungszugang am Saum

RT160J | R160J Junior Reversible Stormdri 4000 Fleece Jacket

100% Polyester

XXS (2/3 Jahre), XS (3/4 Jahre), S (5/6 Jahre), M (7/8 Jahre), L (9/10 Jahre)

Result

XXS, XS, S, M, L

BLACK/GREY | BOTTLE/BOTTLE | BROWN/BROWN
BURGUNDY/BURGUNDY | NAVY/NAVY | RED/NAVY
ROYAL/NAVY

XS, S, M, L

PURPLE/PURPLE

Wind- und wasserdichte (4.000 mm) Wendejacke | Rückseite: 280 g/m² Active Fleece von RESULT®, 100 % Polyester | Außen: 200 g/m² beschichtetes Polyester | Antipilling-Fleece | Doppelt gesteppte, versiegelte Nähte (stark gegen extreme Beanspruchung in der Schule) | Verdeckte Kapuze im Kragen mit Klettverschluss | Durchgehender, beidseitiger Reißverschluss an der Vorderseite | Elastische Ärmelbündchen | Sturmpatte mit Nietenverschluss | Stabiler Aufhänger aus gleichem Material | Sicherheitsdreiecke vorne und hinten mit reflektierenden Materialien | Aufnäher an der Tasche zur Beschriftung mit Namen und Klasse | Veredelungszugang am Saum

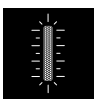

RT233J | R233J Junior Soft Padded Jacket

100% Polyester

XXS (2/3 Jahre), XS (3/4 Jahre), S (5/6 Jahre), M (7/8 Jahre), L (9/10 Jahre)

Result Core

BLACK/BLACK | BLACK/ORANGE
NAVY/LIME | NAVY/NAVY
NAVY/ROYAL | ROYAL/NAVY

Neutrales Etikett im Kragen für einfache Veredelung bzw. Personalisierung | Weiche, elastische Bündchen und Saum | Innenfutter und Details in Kontrastfarbe | Reflektierende Details im Hüftbereich seitlich | Integrierte Kapuze | Durchgehender Reißverschluss an der Vorderseite | Reißverschlusstaschen | Anhänger | Wasserabweisend | Windabweisend | Füllung: 160 g/m² Polyester

RT233Y | R233Y Youth Soft Padded Jacket

100% Polyester

XL (11/12 Jahre), XXL (13/14 Jahre)

Result Core

BLACK/BLACK | BLACK/ORANGE
NAVY/LIME | NAVY/NAVY
NAVY/ROYAL | ROYAL/NAVY

Neutrales Etikett im Kragen für einfache Veredelung bzw. Personalisierung | Weiche, elastische Bündchen und Saum | Innenfutter und Details in Kontrastfarbe | Reflektierende Details im Hüftbereich seitlich | Integrierte Kapuze | Durchgehender Reißverschluss an der Vorderseite | Reißverschlusstaschen | Anhänger | Wasserabweisend | Windabweisend | Füllung: 160 g/m² Polyester

RT207J | R207J **Junior Winter Parka**

100% Polyester

XS (3/4 Jahre), S (5/6 Jahre), M (7/8 Jahre), L (9/10 Jahre)

Result Core

BLACK | BOTTLE | BURGUNDY | NAVY | RED | ROYAL

Saum mit verstellbarem Kordelzug (gemäß EN14682) | Versteckte, verstellbare 3-teilige Kapuze im Kragen | Wasserdicht bis 2.000 mm und winddicht, schnell trocknend | Zwei verdeckte Seitentaschen mit Windschutzleisten und kuschelig, weichem Innenfutter | Komplett versiegelte, wasserdichte Nähte | Stabiler, 7mm Reißverschluss vorne | Mit Fleece gefütterte Taschen sorgen für warme Hände | Elastische Ärmelbündchen mit Reflektorelementen | Reflektorelemente im unteren Rückenbereich | Außen: 100% Storm-Dri Polyester Pongé mit PU-Beschichtung / Futter: 160 g/m² Polyester Wattierung | Graues Innenfutter | Lang geschnitten

RT207Y | R207Y **Youth Winter Parka**

100% Polyester

XL (11/12 Jahre), XXL (13/14 Jahre)

Result Core

BLACK | BOTTLE | BURGUNDY | NAVY | RED | ROYAL

Saum mit verstellbarem Kordelzug (gemäß EN14682) | Versteckte, verstellbare 3-teilige Kapuze im Kragen | Wasserdicht bis 2.000 mm und winddicht, schnell trocknend | Zwei verdeckte Seitentaschen mit Windschutzleisten und kuschelig, weichem Innenfutter | Komplett versiegelte, wasserdichte Nähte | Stabiler, 7mm Reißverschluss vorne | Mit Fleece gefütterte Taschen sorgen für warme Hände | Elastische Ärmelbündchen mit Reflektorelementen | Außen: 100% Storm-Dri Polyester-Pongé mit PU-Beschichtung / Futter: 160 g/m² Wattierung | Graues Innenfutter | Lang geschnitten | Reflektions-Elemente an den Ärmeln und im unteren Rückenbereich

RG418 | TRW418 **Kids´ Dover Jacket**

100% Polyester

104 (3-4 Jahre), 116 (5-6 Jahre), 128 (7-8 Jahre), 140 (9-10 Jahre), 152 (11-12 Jahre), 158 (32´), 164 (34´), 176 (36´)

195 g/m²

Regatta Junior

BLACK/ASH (HEATHER) | CLASSIC RED/NAVY | NAVY/NAVY | ROYAL BLUE/NAVY

Wasserdichtes Hydrafort 5000-Polyestergewebe (5.000 mm Wassersäule) | Verzierte Windschutzleiste | Nähte getaped | Elastische Ärmelbündchen | Verdeckter Reißverschluss im Futter als Zugang zum Besticken | Polyamidgefütterte Ärmel mit Thermoguard-Kälteschutz-Ausstattung | Kragen mit Fleecefutter | Innenfutter aus 250er Symmetry-Fleece mit Antipilling-Austattung | Reflektierende Paspelierungen an Taschen und Rücken-Saum | Innentasche und zwei tief angesetzte Reißverschluss-Taschen | Gedrucktes Namensetikett (bei allen Größen) | Integrierte Kapuze

RG4540 | TRA454 **Kids´ Stormforce Thermal Jacket**

100% Polyamid

104 (3-4 Jahre), 116 (5-6 Jahre), 128 (7-8 Jahre), 140 (9-10 Jahre), 152 (11-12 Jahre), 158 (32´), 164 (34´)

60 g/m²

Regatta Junior

BLACK | CLASSIC RED | NAVY

Leichtes Polyamid-Material | Dauerhaft wasserabweisendes Finish | Innenfutter aus Polyester-Taftgewebe | Leichte Thermoguard-Isolierung | 100 g/m² Füllmaterialgewicht für Körperisolierung | Kann leicht zusammengedrückt werden | Reißverschlussabdeckung innen | Stretch-Bund an Kapuzenöffnung, Ärmelbund und Saum | 2 untere Taschen mit Reißverschluss | Feste, isolierte Kapuze | Reflektions-Streifen am unteren Rückenbund | Verdeckter Veredelungszugang per Reißverschluss an der Seitennaht

RY5080K | PK5080 **Kids´ Parka Jacket Nepal**

100% Polyester

4, 6, 8, 10, 12, 14, 16 Jahre

Roly

BLACK 02 | NAVY BLUE 55

Obermaterial: 100% Polyester, Taft, 110 g/m²; Wattierung: 100% Polyester, 160 g/m²; Futter: 100% Polyester, Taft, 65 g/m² | Wattierter Sportparka | Kapuze mit Schirm | 2-Wege-Frontreißverschluss mit passendem Puller und Kinnschutz | Elastische Bündchen | Zwei Seitentaschen mit Reißverschluss | Brusttasche links innen | Veredelungszugang | Tragetasche inklusive

RY5090K | RA5090 **Kids´ Norway Jacket**

100% Polyester

4, 6, 8, 10, 12, 14, 16 Jahre

290 g/m² Roly

BLACK 02 | ELECTRIC BLUE 99 | NAVY BLUE 55

Oberstoff: 100% Polyester, 300 Taffeta; Futter: 100% Polyester, Taffeta 290; Wattierung: 100% Polyester, 150 g/m² | Steppjacke mit anliegender Kapuze mit federleichter und softer Wattierung | Durchgehender, verdeckter Reißverschluss Ton-in-Ton mit Kinnschutz | Zwei Seitentaschen mit Reißverschluss | Elastische und gleichfarbige Stoffeinfassung an Armbündchen, Saum und Kapuze | Innenfutter in Kontrastfarbe | Inklusive Tasche zum Verstauen der Jacke | Wind- und Wasserabweisend

RT234J | R234J **Junior Soft Padded Bodywarmer**

100% Polyester

XXS (2/3 Jahre), XS (3/4 Jahre), S (5/6 Jahre), M (7/8 Jahre), L (9/10 Jahre)

Result Core

BLACK/ORANGE | NAVY/LIME | NAVY/ROYAL | ROYAL/NAVY

Anhänger | Reißverschlusstaschen | Durchgehender Reißverschluss an der Vorderseite | Reflektierende Details im Hüftbereich seitlich | Elastische Armöffnungen | Kontrastfutter und -details | Eingefasster, weicher Ärmelausschnitt und Saum | Neutrales Etikett im Kragen für einfache Veredelung bzw. Personalisierung | Füllung: 160 g/m² Polyester | Veredelungszugang mit Reißverschluss innen im Brustbereich links | Wasserabweisend | Windabweisend

RT234Y | R234Y **Youth Soft Padded Bodywarmer**

100% Polyester

XL (11/12 Jahre), XXL (13/14 Jahre)

Result Core

BLACK/ORANGE | NAVY/LIME | NAVY/ROYAL | ROYAL/NAVY

Anhänger | Reißverschlusstaschen | Durchgehender Reißverschluss an der Vorderseite | Reflektierende Details im Hüftbereich seitlich | Elastische Armöffnungen | Kontrastfutter und -details | Eingefasster, weicher Ärmelausschnitt und Saum | Neutrales Etikett im Kragen für einfache Veredelung bzw. Personalisierung | Füllung: 160 g/m² Polyester | Veredelungszugang mit Reißverschluss innen im Brustbereich links | Wasserabweisend | Windabweisend

RG515 | TRF515 **Brigade II Full Zip Fleece**

100% Polyester

98 (2 Jahre), 104 (3/4 Jahre), 116 (5/6 Jahre), 128 (7/8 Jahre), 140 (9/10 Jahre), 152 (11/12 Jahre), 158 (32´), 164 (34´)

170 g/m² Regatta Junior

BLACK | CLASSIC RED | NAVY | ROYAL BLUE

170er Microfleece | Leichtgewebe-Technologie | Schnell trocknend | Pflegeleicht | Kinnschutz | Zwei tief angesetzte Reißverschluss-Fleecetaschen | Mehrlagiges Design | Größen: 2-12 Jahre, 32“ - 34“

RT905J | R905J **Junior Recycled Microfleece Top**

100% Polyester

XS (4-6 Jahre), S (6-8 Jahre), M (8-10 Jahre), L (10-12 Jahre), XL (12-14 Jahre)

165 g/m² Result Genuine Recycled

BLACK | GREY | NAVY

100% recyceltes Polyester | Atmungsaktiv | Umweltfreundlicher YKK NATULON®-¼-Reißverschluss | Weich eingefasste elastische Ärmelabschlüsse und Saum | Ziernähte am Außenmaterial | Hergestellt aus hochwertigen und nachhaltigen Garnen von PERPETUAL© aus 100% Alt-Kunststoff aus recycelten Kunststoff-Flaschen | Pflegeleicht, schnell trocknend | Aufhänger | PFC-frei | Recycelbar | Bereit für Branding | Polybeutel ist biologisch abbaubar | Hergestellt aus 12 Plastikflaschen (1 Liter)

L742K | 00589 **Kids´ Fleecejacket North**

100% Polyester

4 (96/104), 6 (106/116), 8 (118/128), 10 (130/140), 12 (142/152), 14 (154/164) Jahre

300 g/m² SOL´S

BLACK | BURGUNDY | FIR GREEN | NAVY | RED

Kurz geschnitten | Anti-Pilling | Verstärkendes Nackenband | Hoher, gefütterter Kragen | Gleichfarbiger, eingearbeiteter Reißverschluss | Zwei Reißverschluss-Taschen mit großer Paspel | Elastische Ärmelbündchen | Halbmondpasse im Nacken | Verstellbarer Kordelzug im Bund mit Stopper

RT33J | R033J **Junior Polartherm™ Top**

100% Polyester

XXS (3/4 Jahre), XS (4/6 Jahre), S (6/8 Jahre), M (8/10 Jahre)

330 g/m² Result

BLACK | NAVY | RED | ROYAL

Antipilling-Ausrüstung, ohne Innenfutter | Lässiger Schnitt / dehnbare Passform / strapazierfähig / pflegeleicht | ¼-Reißverschluss vorn | Zwei Seitentaschen mit Fleecefutter | Elastische Ärmelbündchen und Saum mit verstellbarem Kordelzug gemäß EN14682 | Sicherheitsdreiecke vorne und hinten mit reflektierenden Materialien | Polyester-Fleece

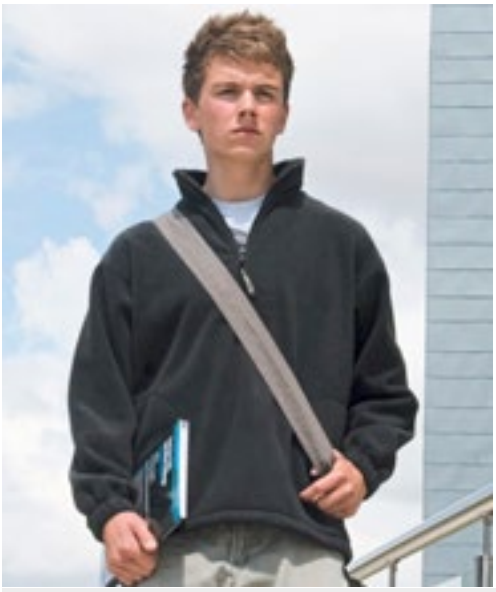

RT33Y | R033Y **Youth Polartherm™ Top**

100% Polyester

L (10/12 Jahre), XL (12/14 Jahre)

330 g/m² Result

BLACK | NAVY | RED | ROYAL

Antipilling-Ausrüstung, ohne Innenfutter | Lässiger Schnitt, dehnbare Passform, strapazierfähig, pflegeleicht | Zwei Seitentaschen mit Fleece-Futter | ¼-Reißverschluss vorn | Sicherheitsdreiecke vorne und hinten mit reflektierenden Materialien | Elastische Ärmelbündchen und Saum mit verstellbarem Kordelzug gemäß EN14682 | Polyester-Fleece

Z8700K | R-870B-0 **Kids´ Full Zip Outdoor Fleece**

100% Polyester

104 (S), 116 (M), 128 (L), 140 (XL), 152 (XXL)

320 g/m² Russell

BLACK | BOTTLE GREEN | BRIGHT ROYAL | BURGUNDY | CLASSIC RED | CONVOY GREY (SOLID) | FRENCH NAVY

Antipilling-Fleece | Das dichte und kompakte Fleece-Material sorgt für minimalen Wärmeverlust | Kadettkragen | Seitentaschen mit auf links eingenähten Reißverschlüssen | Modularer Schnitt für beste Passform

RT114J | R114J **Junior Microfleece Jacket**

100% Polyester
XXS (96/104), XS (104/116), S (116/128), M (128/140)
200 g/m² Result Core

BLACK | NAVY | RED | ROYAL

Sehr leichtes Material | Antipilling-Fleece Polyester | Zwei Seitentaschen | Einfach zu waschen und schnell zu trocknen | Durchgehender Front-Reißverschluss

RT114Y | R114Y **Youth Microfleece Jacket**

100% Polyester
L (140/152), XL (152/164)
200 g/m² Result Core

BLACK | NAVY | RED | ROYAL

Sehr leichtes Material | Antipilling-Fleece Polyester | Zwei Seitentaschen | Einfach zu waschen und schnell zu trocknen | Durchgehender Front-Reißverschluss

RT36J | R036J **Junior Polartherm™ Jacket**

100% Polyester
XXS (3/4 Jahre), XS (4/6 Jahre), S (6/8 Jahre), M (8/10 Jahre)
330 g/m² Result

BLACK | BURGUNDY | FOREST | NAVY | OXFORD GREY | RED | ROYAL

Schweres Fleece-Gewebe aus 100 % Polyester | Anti-Pilling | Athletischer Schnitt / Elastische Passform / Strapazierfähig / Pflegeleicht | Durchgehender Front-Reißverschluss | Zwei große Fronttaschen mit dekorativen Ziernähten | Elastische Ärmelbündchen und Saum mit verstellbarem Kordelzug gemäß EN14682 | Sicherheitsdreiecke vorne und hinten mit reflektierenden Materialien

RT36Y | R036Y **Youth Polartherm™ Jacket**

100% Polyester
L (10/12 Jahre), XL (12/14 Jahre)
330 g/m² Result

BLACK | BURGUNDY | FOREST | NAVY | OXFORD GREY | RED | ROYAL

Schweres Fleece-Gewebe aus 100 % Polyester | Anti-Pilling | Athletischer Schnitt / Elastische Passform / Strapazierfähig / Pflegeleicht | Elastische Ärmelbündchen und Saum mit verstellbarem Kordelzug gemäß EN14682 | Zwei große Fronttaschen mit dekorativen Ziernähten | Durchgehender Front-Reißverschluss | Sicherheitsdreiecke vorne und hinten mit reflektierenden Materialien

525

Label

SM83 | SM083 **Kids´ Tartan Lounge Pants**

100% Baumwolle

5/6, 7/8, 9/10, 11/12, 13 Jahre

115 g/m² SF Minni

NAVY-GREEN CHECK | RED-NAVY CHECK | WHITE-PINK CHECK

Twill-Gewebe aus 100% Baumwoll-Flanell | Gewebte Tartan-Loungehose mit unifarbenem Saum | Rundum-Dehnbund mit angedeutetem kontrastfarbenem Kordelzug | Herausreißbares Label

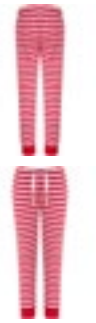

526

STRETCH

SM85 | SM085 **Kids´ Cuffed Lounge Pants**

96% Baumwolle / 4% Elasthan

5/6, 7/8, 9/10, 11/12, 13 Jahre

180 g/m² SF Minni

BOTTLE/WHITE SNOWFLAKES | HEATHER GREY/WHITE STARS | NAVY/WHITE STARS | NAVY/WHITE STRIPES | RED/WHITE STRIPES

Single-Jersey | Gleichfarbiger elastischer Taillenbund | Angedeuteter Kordelzug | Bündchen mit Saum | Herausreißbares Label

525

Label

SM074 | SM074 **Kids´ Tartan Lounge Set**

100% Baumwolle

3/4, 5/6, 7/8, 9/10, 11/12, 13 Jahre

115 g/m² SF Minni

RED-NAVY CHECK

Flanell/Twill-Gewebe | Zweiteiliges Set | Lounge-Shirt mit gekerbtem Kragen | Fester Knopfverschluss mit Knöpfen in Perlmutt-Optik | Aufgesetzte Obertasche auf der Brust | Lounge-Hose mit einfarbigem Saum und vollständig elastischem Bund | Doppelnaht am Saum und Ärmelbündchen aus identischem Material | Herausreißbares Label

527

TC059 | TC059 **Childrens´ Long Pyjamas**

100% Baumwolle (Heather Grey: 85% Baumwolle / 15% Viskose)

3/4, 5/6, 7/8, 9/10, 11/13 Jahre

140 g/m² Towel City

WHITE/HEATHER GREY | WHITE/NAVY | WHITE/PINK/WHITE STRIPE

Single-Jersey | Schlafanzug-Set mit kurzärmeligem T-Shirt und langer Hose | T-Shirt mit Rundhalsausschnitt und Ärmeln zum Umschlagen | Elastischer Hosenbund mit angedeuteter Fischgrätkordel

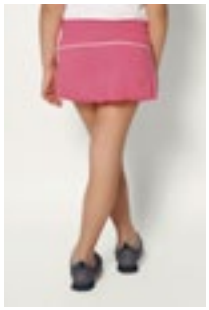

NH601 | HOLLY KIDS **Kids´ Skirt Holly**

100% Baumwolle

3/4, 5/6, 7/8, 9/11, 12/14 Jahre

165 g/m² Nath

BUBBLEGUM/WHITE

Rock aus halbgekämmter Baumwolle | Breiter, elastischer Taillenbund mit Kordelzug | Integrierte Hose | Abgesetzte Passe mit Ziernaht in Kontrastfarbe | Seitennähte | Medium Fit

SM69 | SM069 **Kids´ Retro Shorts**

100% Baumwolle

5/6 (116), 7/8 (128), 9/10 (140), 11/12 (152) Jahre

220 g/m² SF Minni

BLACK/BLACK | BLACK/WHITE | BRIGHT PINK/WHITE | NAVY/WHITE | RED/WHITE

Entfernbares SF(Skinnifit)-Label | Retrolook mit Kontrast-Einfassung und Ziehkordel | Elastischer Bund | Unisex

SM425 | SM425 **Kids´ Slim Cuffed Joggers**

60% Baumwolle / 40% Polyester (Heather Grey: 75% Baumwolle / 20% Polyester / 5% Viskose)

5/6 (116), 7/8 (128), 9/10 (140), 11/12 (152) Jahre

250 g/m² SF Minni

BLACK | HEATHER GREY | NAVY

Entfernbares SF(Skinnifit)-Label | Bündchen und Saum gerippt, breiter Bund mit flachem Tunnelzug und genähten Ösen | Zwei gerundete Seitentaschen und eine aufgesetzte Gesäßtasche | Unisex

SM430 | SM430 **Kids' Sustainable Fashion Cuffed Joggers**

60% Baumwolle / 40% Polyester

7/8, 9/10, 11/12 Jahre

260 g/m² SF Minni

BLACK | HEATHER GREY | KHAKI | LIGHT STONE | STONE BLUE

Regenerierte Baumwolle / recyceltes Polyester | Unisex-Jogginghose mit normaler Passform | Dehnbund und Bündchen mit Kordelzug | Abgerundete Taschen vorne seitlich | Aufgesetzte Tasche hinten | Ton-in-Ton-Steppnähte | Passend zur nachhaltigen SF-Modekollektion | Ohne Branding für einfaches Rebranding | Wiederverwertbare, verschließbare Beutel – zu 100% aus recyceltem Kunststoff

F480K | 64-025-0 **Kids´ Premium Elasticated Cuff Jog Pants**

70% Baumwolle / 30% Polyester
116, 128, 140, 152, 164
280 g/m² (Heather Grey: 260 g/m²) Fruit of the Loom

BLACK | DEEP NAVY | HEATHER GREY

Elastischer Tunnelzug mit Kordel, entsprechend den europäischen Richtlinien für Kinderbekleidung | Seitentaschen | Elastische Bündchen

F480NK | 64-051-0 **Kids´ Classic Elasticated Cuff Jog Pants**

80% Baumwolle / 20% Polyester
116, 128, 140, 152, 164
280 g/m² (Heather Grey: 260 g/m²) Fruit of the Loom

BLACK | DEEP NAVY | HEATHER GREY | NAVY

Dehnbarer Taillenbund mit durchgehender Kordel, entsprechend den europäischen Richtlinien für Kinderbekleidung | Seitentaschen | Elastische Bündchen

Z750K | R-750B-0 **Kids´ Sweat Pants**

50% Baumwolle / 50% Polyester
104 (S), 116 (M), 128 (L), 140 (XL), 152 (XXL)
295 g/m² Russell

BLACK | BOTTLE GREEN | BRIGHT ROYAL | BURGUNDY | FRENCH NAVY

Klassische Sweathose für Kinder | Gekämmte, ringgesponnene Baumwolle | Elastische Bund- und Beinabschlüsse | Ohne Zugband | Seitentaschen

NE34001K | O34001 **Kids´ Sweatpants**

100% Baumwolle
92/98, 104/110, 116/122, 128/134, 140/146, 152/158
300 g/m² Neutral

BLACK | NAVY | SPORT GREY

Fairtrade-zertifizierte Baumwolle | Zertifizierte, gekämmte Bio-Baumwolle | Fleece mit gebürsteter Rückseite | Seitentaschen | Elasthan Rippstrick an der Taille und am Bündchen | Flache Kordel

HRM2007 | 2007 **Kids´ Premium Jogging Pants**

70% Baumwolle / 30% Polyester
S (128/7-8), M (134/8-9), L (140/9-10), XL (146/11-12), XXL (152/12-13), 3XL (158/13-14)
285 g/m² HRM

BLACK | DARK GREY | GREY MELANGE | NAVY

Ringgesponnene und gekämmte Baumwolle / Recycelter Polyester (innen angeraut) | Weiches Mischgewebe | Moderner Schnitt | Saum, Taschenabschluss und Beinbund sind mit hochwertigem 1x1-Rippstrick versehen | Zwei Seitentaschen mit Reißverschluss und einer Gesäßtasche rechts | Hochwertig verarbeiteter Taillenbund mit flacher Ziernaht, angedeuteter Reißverschluss vorne | Zwei große Antik-Look-Metallösen | Geflochtene Rundkordel | Label-frei

505

L02121 | 02121 **Kids´ Slim Fit Jogging Pants Jake**

50% Baumwolle / 50% Polyester (Grey Melange: 64% Baumwolle / 30% Polyester / 6% Viskose), (Charcoal Melange: 60% Baumwolle / 40% Polyester)

4 (96/104), 6 (106/116), 8 (118/128), 10 (130/140), 12 (142/152) Jahre

240 g/m² SOL´S

BLACK | CHARCOAL MELANGE | FRENCH NAVY | GREY MELANGE

Eine aufgesetzte Tasche hinten | 2x2 Ripp-Strick an der Taille und am Beinsaum | Kordelzug in der Taille

508

Label

JH072K | JH072J **Kids´ Cuffed Jogpants**

80% Baumwolle / 20% Polyester (Heather Grey: 75% Baumwolle / 25% Polyester)

5/6 (S), 7/8 (M), 9/11 (L), 12/13 (XL) Jahre

280 g/m² Just Hoods

HEATHER GREY | JET BLACK | NEW FRENCH NAVY

Beinabschlüsse mit Bündchen | Eine aufgesetzte Gesäßtasche | Dehnbund (1x1 Ripp) | Gebürstetes Innenvlies | Keine Zugbänder in Kapuze - entspricht den EU-Vorschriften | Seitentaschen | Einfaches Abreißetikett | Weiches Baumwollgewebe sorgt für eine ideale Druckoberfläche

514

Label

SM470 | SM470 **Kids´ All In One**

80% Baumwolle / 20% Polyester (Heather Grey: 71% Baumwolle / 23% Polyester / 6% Viskose)

3/4 (104), 5/6 (116), 7/8 (128), 9/10 (140), 11/12 (152), 13 (164) Jahre

280 g/m² SF Minni

BLACK | BRIGHT RED | FUCHSIA | HEATHER GREY | NAVY | SAPPHIRE BLUE

Herausreißbares Label | YKK-Reißverschluss vorne | Schmal geschnitten, elastische 1x1-Ripp-Bündchen | 2-teilige Kapuze mit Single-Jersey-Futter | Känguruta-sche mit Flatlock-Nähten | Flatlock-Nähte an den Armausschnitten | Nackenband | Abgesetzte Reißverschluss-Abdeckung am Hals | Angerautes Fleece-Material

514

NE73331K | O73331 **Kids´ Jumpsuit**

100% Baumwolle

104/110, 116/122, 128/134, 140/146, 152/158

300 g/m² Neutral

BLACK | NAVY | SPORT GREY

Fairtrade-zertifizierte Baumwolle | Gekämmte Bio-Baumwolle | Fleece mit gebürsteter Rückseite | Passender YKK-Reißverschluss | Doppelt gefütterte Kapuze | Kangorootasche | Elasthan-Ripp an Ärmeln und Unterteil | Flache Kordel

RT95J | R095J **Junior Waterproof Jacket & Trouser Set**

100% Polyester

XS (3/4 Jahre), S (5/6 Jahre), M (7/8 Jahre), L (9/10 Jahre), XL (11/12 Jahre)

200 g/m² Result

NAVY | RED

Schweres Material, versiegelte Nähte | Wind- und wasserdicht (2.000 mm) | Außen: 190T 100% Polyester mit StormDri 2000 Beschichtung | Kapuze mit Klettverschluss, durchgehender Reißverschluss vorne | Zwei geräumige Taschen an der Vorderseite der Jacke und zwei Eingriffe zu den Taschen der darunter getragenen Hose | Innenliegende Bündchen, Rückseite mit Netzlüftung | Saum der Jacke mit verstellbarem Kordelzug (gemäß EN14682) | Beinabschluss verstellbar durch Druckknopf | Elastischer Hosenbund | Reißverschluss-Beutel zum Verstauen | Sicherheitsdreiecke vorne und hinten mit reflektierenden Materialien

RT225J | R225J **Junior Rain Suit**

100% Polyester

XS (3/4 Jahre), S (5/6 Jahre), M (7/8 Jahre), L (9/10 Jahre), XL (11/12 Jahre)

200 g/m² Result Core

BLACK | NAVY | ROYAL

Ausstattung Jacke: Integrierte, elastische Kapuze | Verstellbarer Kordelzug im Bund der Jacke | Elastische, innenliegende Ärmelbündchen | Windschutzleiste mit Druckknöpfen | Reflektions-Streifen am Ärmelabschluss | Durchgehender Front-Reißverschluss | Zwei große Vordertaschen | Netzfutter am Rückenteil der Jacke | Ausstattung Hose: Elastischer Bund | Seitliche Eingriffe für Zugriff an die Hose darunter | Beinabschluss verstellbar durch Druckknopf | Wasserdicht (2.000 mm) | 190T Polyester mit Polyurethan-Beschichtung | Windabweisend

RG466 | TRW466 **Kids´ Paddle Rain Suit**

100% Polyester

6/12 (80), 12/18 (86), 18/24 (92), 24/36 (98) , 36/48 (104), 48/60 (110), 60/72 (116) Monate (cm)

80 g/m² Regatta Junior

CLASSIC RED | JEM | NAVY

Wasserdichtes und atmungsaktives, leichtgewichtiges Polyestergewebe | Winddichtes Material | Nähte getaped | Reflektierender Besatz an Front- und Rückseite | Integrierte Kapuze | Teil-elastischer Taillenzug | Elastische Bündchen und Saum

SC019 | SC019 **Kids´ Splashmacs Poncho**

100% Polyvinylchlorid

100 x 75 cm

90 g/m² Splashmacs

BLACK | CLEAR | FUCHSIA | RED | SAPPHIRE | SILVER | YELLOW

Halsausschnitt mit Druckknöpfen | Kann geöffnet und doppelt gelegt als Unterlage genutzt werden | Wird in einer Tragetasche mit Druckknopfverschluss und Kordelgriff geliefert | Tragetasche mit Markenlabel auf einer Seite, die andere Seite kann beliebig dekoriert werden | 100 x 75 cm

RT227J | R227J **Junior Rain Jacket**

100% Polyester
XS (3/4 Jahre), S (5/6 Jahre), M (7/8 Jahre), L (9/10 Jahre), XL (11/12 Jahre)
200 g/m² Result Core

BLACK NAVY

190T Stormdri Polyester mit PVC-Beschichtung | Wasserdicht (2.000 mm) | Windabweisend | Komplett verschweißte Nähte | Integrierte, elastische Kapuze | Durchgehender Front-Reißverschluss | Windschutzleiste vorne mit Druckknopf | Zwei Fronttaschen | Bund mit verstellbarem Kordelzug | Belüftung mit Netzfutter am Rückenteil | Elastische, innenliegende Ärmelbündchen | Reflektierende Streifen am Ärmelabschluss

RT226J | R226J **Junior Rain Trousers**

100% Polyester
XS (3/4 Jahre), S (5/6 Jahre), M (7/8 Jahre), L (9/10 Jahre), XL (11/12 Jahre)
200 g/m² Result Core

BLACK NAVY

190T Stormdri Polyester mit PVC-Beschichtung | Wasserdicht (2.000 mm) | Windabweisend | Elastischer Bund | Seitliche Eingriffe für den Zugriff an die Hose darunter | Beinabschluss verstellbar durch Druckknopf | Komplett verschweißte Nähte

RG808N | TRW808 **Kids´ Pro Stormbreak Waterproof Overtrousers**

100% Polyester
92 (2 Jahre), 104 (3/4 Jahre), 116 (5/6 Jahre), 128 (7/8 Jahre), 140 (9/10 Jahre), 152 (11/12 Jahre), 158 (26´), 164 (28´)
160 g/m² Regatta Junior

BLACK NAVY

Wasserdichte Hydrafort 5000 Polyesterqualität | Winddichtes Material | Nähte getaped | Elastischer Bund | 2 seitliche Taschenöffnungen | Mit Druckknöpfen verstellbarer Saum

RG908N | TRW908 **Kids´ Pro Stormbreak Waterproof Jacket**

100% Polyester
98 (2 Jahre), 104 (3/4 Jahre), 116 (5/6 Jahre), 128 (7/8 Jahre), 140 (9/10 Jahre), 152 (11/12 Jahre), 158 (32´), 164 (34´)
185 g/m² Regatta Junior

BLACK NAVY

Wasserdichte Hydrafort 5000 Polyesterqualität | Winddichtes Material | Nähte getaped | Integrierte Kapuze | Elastische Ärmelbündchen | 2 untere Taschen | Reflektions-Streifen am hinteren Saum

EN 17353

KX119K | FUN **Children's Safety Vest Funtastic Wildlife CO² Neutral**

100% Polyester

XXS, XS

120 g/m²

Korntex

DOG YELLOW | DRAGON YELLOW | ELEPHANT YELLOW | FLAMINGO YELLOW | FOX YELLOW | ICE BEAR YELLOW | LION YELLOW | MOOSE YELLOW | UNICORN YELLOW | ZEBRA YELLOW

Kinder Warnweste mit Tiermotiven | Bauchpartie der Tiere bietet eine leicht zu bedruckende Fläche | Segmentierte Reflexstreifen in Form von Tierfährten | Praktischer Klettverschluss seitlich und an der Schulter | Zertifiziert nach EN 17353

KX202 | KT100S/XS

Kids´ Hi-Vis Safety Collar Haiti With Safety Clasp

100% Polyester
XS (29 x 18 cm), S (36 x 23 cm)
120 g/m² Korntex

NEON GREEN | NEON PINK | SIGNAL ORANGE | SIGNAL YELLOW | SKY BLUE

Mit Sicherheits-/ Strangulierschutz an der Schulter | Seitliche Gummizüge | Doppellagiger Stoff | Mit EAN Barcode ausgestattet | XS - 29 x 18 cm, S - 36 x 23 cm

RT212J | R212J

Junior High Vis Tabard Using 3M™

100% Polyester
S/M (3/6 Jahre), L/XL (7/10 Jahre)
120 g/m² Result Safe-Guard

FLUORESCENT YELLOW

EN1150:1999 Spezifikation | Entspricht EG Richtlinie 89 / 686 / EEC | Lässiger Schnitt für bequemes Tragen über der Kleidung | Saumnähte mit orangefarbenem Besatz | Elastische Seitenbänder mit verstellbarem Klettverschluss | 50 mm breite, aufgenähte Reflektions-Streifen | Gestricktes Polyester | Der Hersteller gewährleistet die Reflektionseigenschaft gemäß EN-Norm für 20 Waschgänge

KX504 | KXKWH

Kids´ Hooded Hi-Vis Safety Vest Odense

100% Polyester
XS (3/6 Jahre), S (7/12 Jahre)
120 g/m² Korntex

SIGNAL ORANGE | SIGNAL YELLOW

Fluoreszierende und reflektierende Kapuze | Bietet leichten Schutz vor Wind und Regen | Saumnähte mit silberreflektierender Polyestereinfassung | Zwei 5 cm breite Reflektionsstreifen um den Körper | Größenverstellbar durch zwei Klettverschlüsse | Zertifiziert nach EN 17353:2020 Typ AB3 | Mit EAN Barcode ausgestattet | Einzeln in Polybeutel verpackt | Gebrauchsanleitung in allen Amtssprachen der EU | Der Hersteller gewährleistet die Reflektionseigenschaft gemäß EN-Norm für 25 Waschgänge bis 40 °C

KX100K | KW100

Kids´ Hi-Vis Functional Safety Vest Aarhus

100% Polyester
XXS (3/4 Jahre), XS (3/6 Jahre), S (7/12 Jahre)
120 g/m² Korntex

BLUE | FOREST GREEN | GREEN | LIME GREEN | MAGENTA | NAVY | PINK | RED | ROYAL BLUE | SKY BLUE | VIOLETT | WHITE | YELLOW/ORANGE

Saumnähte mit schwarzer Polyestereinfassung | Für Sublimation geeignet | Zwei 5 cm breite Reflektionsstreifen um den Körper | Größenverstellbar durch zwei Klettverschlüsse | Beim Tragen über einer Jacke bitte ein bis zwei Größen größer bestellen | Zertifiziert nach EN 17353:2020 Typ B3 | Mit EAN Barcode ausgestattet | Einzeln in Polybeutel verpackt | Der Hersteller gewährleistet die Reflektionseigenschaft gemäß EN-Norm für 25 Waschgänge bis 40 °C | Farbabweichungen sind möglich. Eine einheitliche Lieferung kann nicht gewährleistet werden. Die Unterschiede in der Ausführung stellen keinen Mangel dar.

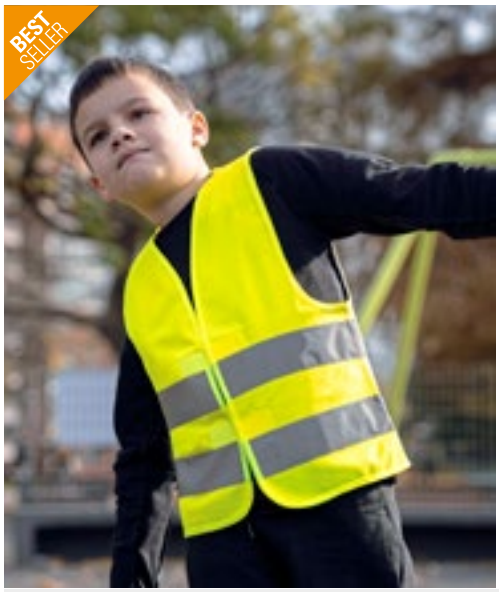

KX200 | KW

Kids´ Hi-Vis Safety Vest Aarhus

100% Polyester
XXS (3-4 Jahre), XS (3-6 Jahre), S (7-12 Jahre)
120 g/m² Korntex

NEON GREEN | NEON PINK | SIGNAL ORANGE | SIGNAL YELLOW

Zwei 5 cm breite Reflektionsstreifen um den Körper | Größenverstellbar durch zwei Klettverschlüsse | Für Sublimation geeignet | EN Zertifiziert nach EN 17353:2020 Typ AB3 | Mit EAN Barcode ausgestattet | Einzeln in Polybeutel verpackt | Gebrauchsanleitung in allen Amtssprachen der EU | Der Hersteller gewährleistet die Reflektionseigenschaft gemäß EN-Norm für 25 Waschgänge bis 40 °C

printwear®

X111K Kids´ Safety Vest

100% Polyester
XS (120 - 140 cm), S (152 - 160 cm)
120 g/m²

SIGNAL YELLOW

Lieferung in handlicher Packtasche | Weitenvariabel durch Klettstreifen an der Vorderseite | Zwei reflektierende Streifen rundum | Zertifiziert nach EN17353 | Einfach über der normalen Kleidung zu tragen | Der Hersteller gewährleistet die Reflektionseigenschaft gemäß EN-Norm für 25 Waschgänge!

printwear®

X218 Kids´ Safety Vest EN 17353

100% Polyester
XS (120 - 140 cm), S (152 - 160 cm)
120 g/m²

SIGNAL YELLOW

Warnweste mit Reflektorstreifen für Kinder | EN 17353 | Einzeln verpackt im Polybeutel | Klettverschluss | Der Hersteller gewährleistet die Reflektionseigenschaft gemäß EN-Norm für 25 Waschgänge!

SAFE-GUARD by Result

Result core

RT200J | R200J Junior Safety Vest

100% Polyester
S (4/6 Jahre), M (7/9 Jahre), L (10/12 Jahre)
120 g/m²
Result Safe-Guard

BURGUNDY	FLUORESCENT ORANGE	FLUORESCENT YELLOW
LIME	NAVY	PINK
PURPLE	RED	ROYAL
SKY		

Hinweis: Für größtmögliche Wirksamkeit sollte dieses Kleidungsstück gut befestigt getragen und in sauberem Zustand gehalten werden | EN1150:1999 Spezifikation | Lässiger Schnitt für bequemes Tragen über der Kleidung | Elastische Seitenbänder mit verstellbarem Klettverschluss | 50 mm breite, aufgenähte Reflektionsstreifen | Saumnähte mit Polyester-Einfassung | Klettverschluss | Der Hersteller gewährleistet die Reflektionseigenschaft gemäß EN-Norm für 20 Waschgänge

korntex

EN 17353

KX201 | KWRX Kids´ Hi-Vis Safety Vest With Front Zipper Aalborg

100% Polyester
XXS (3-4 Jahre), XS (3-6 Jahre), S (7-12 Jahre)
120 g/m²
Korntex

BLUE	FOREST GREEN
GREEN	LIME GREEN
MAGENTA	NAVY
NEON GREEN	NEON PINK
RED	ROYAL BLUE
SIGNAL ORANGE	SIGNAL YELLOW
SIGNAL YELLOW/SIGNAL ORANGE	SKY BLUE
VIOLETT	WHITE

Mit Reißverschluss | Zwei 5 cm breite Reflektionsstreifen um den Körper | Zertifiziert nach EN 17353:2020 | Signal- und Neonfarben nach Typ AB3 | Alle anderen Farben nach Typ B3 | Mit EAN Barcode ausgestattet | Einzeln in Polybeutel verpackt | Gebrauchsanleitung in allen Amtssprachen der EU | Der Hersteller gewährleistet die Reflektionseigenschaft gemäß EN-Norm für 25 Waschgänge bis 40 °C

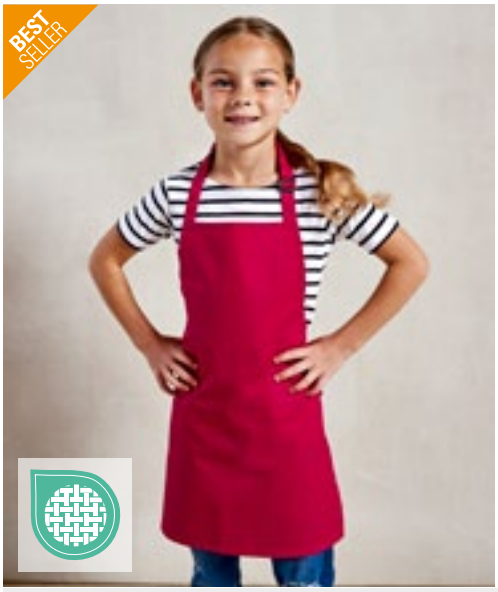

PREMIER®

60°

PW149 | PR149 **Childrens´ Apron**

65% Polyester / 35% Baumwolle
Infant (43 x 53 cm, 3-6 Jahre), Junior (48 x 63 cm, 7-10 Jahre)
195 g/m² Premier Workwear

BLACK (CA. P. BLACK C)	BROWN	BURGUNDY	DARK GREY
HOT PINK	KELLY GREEN (CA. P. 355C)	LIME (CA. P. 2304C)	NATURAL
NAVY (CA. P. 2378C)	ORANGE	PURPLE	RED
ROYAL (CA. P. 7686C)	TURQUOISE (CA. P. 7703C)	WHITE	YELLOW (CA. P. YELLOW C)

Kinder-Latzschürze erhältlich in 16 Farben | Abgesetztes Bindeband am Hals mit Verstellmöglichkeit und Druckknopf | 50 cm lange Bänder | Breite: Kleinkind 43 cm, Junior 48 cm | Länge: Kleinkind 53 cm, Junior 63 cm

PREMIER®

EASY CARE

PW145 | PR145 **Childrens´ Waterproof Apron**

100% Polyester, Beschichtung: 100% Polyurethan
Infant (43 x 53 cm, 3-6 Jahre), Junior (48 x 63 cm, 7-10 Jahre)
110 g/m² Premier Workwear

BLACK (CA. P. BLACK C)	DARK GREY (CA. P. 425C)	NAVY (CA. P. 533C)	RED (CA. P. 201C)
ROYAL (CA. P. 7687C)	WHITE		

Wasserfestes Material | Sicherheitsentriegelungsmechanismus | Bändchen in 50 cm Länge aus identischem Material

EXNER® Mode mit System

60°

EX122 | 12220/1221510 **Kinderlatzschürze**

65% Polyester / 35% Baumwolle (White: 100% Baumwolle)
60 x 40 cm (Länge x Breite)
220 g/m² (White: 230 g/m²) Exner

BLACK	HOT PINK	LEMON GREEN	PURPLE
RED	TURQUOISE	WHITE	

Stoffbänder | Verstellbares Halsband | Fünf Druckknöpfe | Tasche rechts (Breite: 12 cm / Höhe: 14 cm) | Breite: 40 cm / Länge: 60 cm

EXNER® Mode mit System

EX284 | 2840731 **Kinderlatzschürze Denim**

100% Baumwolle
60 x 45 cm (Länge x Breite)
340 g/m² Exner

NAVY

Mit Kreuzbindung im Rücken | Breite: 45 cm / Länge: 60 cm | Mit fünf Taschen | PU-Leder-Verzierung | Nackenband mit Karabiner

EX287 | 28714 **Kinderlatzschürze Canvas**

100% Baumwolle
60 x 45 cm (Länge x Breite)
250 g/m² Exner

GRAPHITE | OLIVE

Mit Kreuzbindung im Rücken | Breite: 45 cm / Länge: 60 cm | Mit drei Taschen | Mit durchgängigen Stoffbändern, austauschbar, mit Karabiner

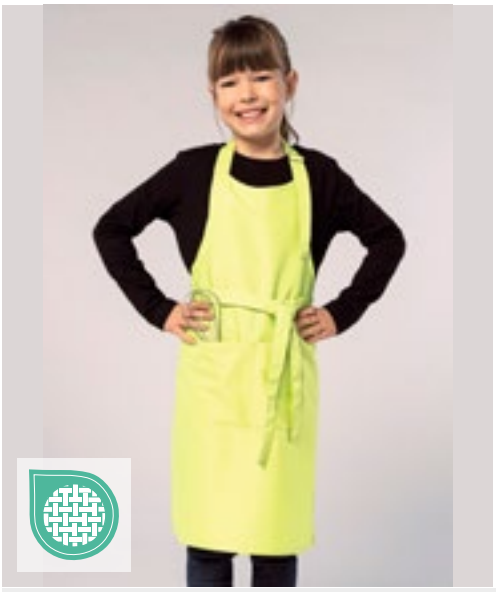

EASY CARE

L990K | 00599 **Kids´ Apron Gala**

65% Polyester / 35% Baumwolle
64 x 47 cm (Länge x Breite)
240 g/m² SOL´S

APPLE GREEN | BLACK | ORCHID PINK | WHITE

Fronttasche mit 2 Fächern | Verstellbare Metallschnalle

NE92011 | O92011 **Kids´ Kitchen Apron**

100% Baumwolle
60 x 76,5 cm (Breite x Länge)
210 g/m² Neutral

BLACK | WHITE

Fairtrade-zertifizierte Baumwolle | Zertifizierte Bio-Baumwolle | Schweres Twillgewebe | Fixiergurte | Metall-Druckknöpfe | Neutral- und Fairtrade-Label an der Seite

WM362 | W362 **Fairtrade Cotton Junior Craft Apron**

100% Baumwolle
45 x 60 cm
290 g/m² Westford Mill

NATURAL | NATURAL/CLASSIC RED | NATURAL/FRENCH NAVY | NATURAL/PASTEL PINK | NATURAL/PISTACHIO

Fairtrade-zertifizierte Baumwolle | Baumwoll-Drill | 290 g/m² (10 oz/yd²) | Latzschürze | Baumwoll-Bindeband im Fischgrätmuster mit verstellbarem Klettverschluss | 60cm lange Baumwoll-Taillenbänder im Fischgrätmuster | Schürzenlänge: 60 cm | Schürzenbreite: 45 cm

X1009 | BBQC6050 **Kids´ Cotton Barbecue Apron**

100% Baumwolle
60 x 50 cm
230 g/m²
Link Kitchen Wear

BLACK | BORDEAUX | DARK GREY (CA. P. 431) | LIGHT BLUE (CA. P. 2708)
MOUSE GREY | NAVY (CA. P. 2766) | PINK (CA. P. 1895) | RED (CA. P. 200)
WHITE

Klassische Grillschürze | Gewebt in 2/1 Twill | Verstärkte Belastungspunkte an den Verbindungen | Pflegeleicht | Reaktiv gefärbt | Waschbar bei 40 Grad

X977 | BBQ6050PES **Kids´ Barbecue Apron Sublimation**

100% Polyester
50 x 60 cm (Breite x Länge)
240 g/m²
Link Kitchen Wear

WHITE

Hohe Qualität | Extra verstärkt an kritischen Punkten | Mit Sublimationsdruck waschbar bis 60 °C | In 2/1 Twill gewebtes Polyester | Lieferung ohne Inhalt/Deko

X978 | BBQ6050 **Kids´ Barbecue Apron**

65% Polyester / 35% Baumwolle
50 x 60 cm (Breite x Länge)
240 g/m²
Link Kitchen Wear

BLACK | BORDEAUX | BOTTLE GREEN
BROWN | NAVY | ORANGE
RED | ROYAL | WHITE
YELLOW

In Twill gewebt | Pflegeleichtes Material | Vorgeschrumpft | Reaktiv gefärbt | Unbedruckt waschbar bis 60 °C | Extra verstärkt an kritischen Punkten

HINWEISE

Ein Wort zur Bedruckung

Wir weisen darauf hin, dass ggf. eine in den Wasch- und Pflegeanleitungen der Artikel angegebene höhere Waschtemperatur als 40° C durch eine Bedruckung außer Kraft gesetzt wird. Wir empfehlen grundsätzlich bedruckte Textilien bei maximal 40° C zu waschen, um die Druckqualität nicht zu beeinträchtigen.

Farbbezeichnungen, Größenangaben und Waschverhalten

Farbbezeichnungen und Größenangaben wie sie in diesem Katalog erscheinen, unterliegen keinerlei Normen. Dies bedeutet konkret zum Beispiel, dass ein T-Shirt in Größe XL von Hersteller A völlig andere Abmessungen haben kann als ein T-Shirt in Größe XL von Hersteller B. Selbst innerhalb einer Marke können unterschiedliche Artikel (z. B. Poloshirt und T-Shirt) bei gleicher Größenangabe völlig unterschiedliche Abmessungen haben. Insbesondere bei sog. Slim-Fit/Body-Fit-Shirts müssen die Größenläufe nicht mit den Unisex-Artikeln der gleichen Marke übereinstimmen. Ähnliches gilt für Damen- und Herrenshirts des gleichen Herstellers. Es ist selbstverständlich, dass Damenshirts anders geschnitten sind als die entsprechenden Herrenshirts, obwohl die Größenangabe völlig identisch ist. Die Farbbezeichnungen sind häufig schon vom Namen her nicht wirklich aussagekräftig. Aber selbst bei Farbbezeichnungen von denen die meisten Verbraucher eine Vorstellung haben kommt es oft zu Abweichungen. Royalblau oder Apfelgrün stellen sich verschiedene Menschen unterschiedlich vor. Es gibt keine verbindliche Farbnorm. So kommt es vor, dass dieselbe Farbbezeichnung bei unterschiedlichen Marken oder auch unterschiedlichen Artikeln einer Marke völlig anders aussehen können. Leider lässt sich dieses Problem auch nicht durch die im Katalog abgedruckten Farbbalken lösen. Jeder abgedruckte Farbbalken im Katalog erscheint unter verschiedenen Lichtquellen anders und eine Textilfarbgebung zu 100 % im Papierdruck darzustellen ist nahezu unmöglich. Bevor Sie eine größere Menge Textilien bestellen oder gar bedrucken / besticken, sollten Sie sich gegebenenfalls ein Muster zur Ansicht bestellen. Reklamationen aufgrund von subjektiven Größen- oder Farbvorstellungen können nicht anerkannt werden. Eindringlich weisen wir darauf hin, dass jeder Textilartikel aus Baumwolle bzw. Baumwoll-Mischgewebe vor dem ersten Tragen gewaschen werden muss. Aufgrund der (zwar völlig unbedenklichen und ungefährlichen) chemischen Rückstände bei Textilien kann es bei sofortigem ungewaschenen Tragen insbesondere unter UV-Einwirkung zu chemischen Reaktionen zwischen Körperschweiß und den Rückständen kommen. Diese dadurch entstehenden Farbbeeinträchtigungen bleiben auch nach späteren Wäschen bestehen. Daraus resultierende Beanstandungen bzw. Reklamationen sind daher ausgeschlossen.

Hinweise zur Batterieentsorgung

Im Zusammenhang mit dem Vertrieb von Batterien oder mit der Lieferung von Geräten, die Batterien enthalten, sind wir verpflichtet, Sie auf folgendes hinzuweisen: Sie sind zur Rückgabe gebrauchter Batterien als Endnutzer gesetzlich verpflichtet. Sie können Altbatterien, die wir als Neubatterien im Sortiment führen oder geführt haben, unentgeltlich an unserem Versandlager (Versandadresse) zurückgeben oder frei Haus an uns zurücksenden. Alternativ weisen wir darauf hin, dass Sie die eingerichteten öffentlichen Sammelstellen in Ihrer Wohngegend nutzen können. Die auf den Batterien abgebildeten Symbole haben folgende Bedeutung: Das Symbol der durchgekreuzten Mülltonne bedeutet, dass die Batterie nicht in den Hausmüll gegeben werden darf.
Pb = Batterie enthält mehr als 0,004 Masseprozent Blei
Cd = Batterie enthält mehr als 0,002 Masseprozent Cadmium
Hg = Batterie enthält mehr als 0,0005 Masseprozent Quecksilber.

Bitte beachten Sie die folgenden Hinweise

Unterwäsche und Socken sind vom Umtausch ausgeschlossen.
Kein Umtausch-/Rückgaberecht ausgepackter Hemden/Blusen.
Schirmversand ab Länge 60 cm in separaten Kartons.
Alle Lieferungen ohne Inhalte und Deko.
Masken und Hygieneartikel sind vom Umtausch ausgeschlossen.

FRUIT OF THE LOOM
SOL'S
the fair spirit
B&C COLLECTION
JustHoods AWDis
GILDAN
TEE JAYS
RUSSELL
JAMES & NICHOLSON by daiber
Stedman collection
Neutral Certified Responsibility
BELLA+CANVAS
mantis
BUILD YOUR BRAND
PREMIER
Result
REGATTA PROFESSIONAL
SF
KUSTOM KIT
ROLY
promodoro
HENBURY
STARWORLD
korntex
JustCool AWDis
miners mate
RUSSELL COLLECTION
Westford Mill
JustTs AWDis
SPIRO
pure organic
NEXT LEVEL APPAREL
BABYBUGZ
STORMTECH
JHK T-SHIRT
nath
écologie by AWDis
YOKO HI-VIS
ROLY Sport
INDEPENDENT
HRM
ELEVATE
larkwood Baby and Toddler Collection
ARTG
BURNSIDE
RABBIT SKINS L.A.T APPAREL
EXNER Mode mit System
myrtle beach
So DENIM by AWDis
Result GENUINE RECYCLED
BUILD YOUR Brandit INDIVIDUAL WEAR
ROLY eco
Result core
by promodoro
REGATTA PROFESSIONAL
TOWEL CITY
WORK-GUARD by Result
JustPolos AWDis
FINDEN+HALES
SAFE-GUARD by Result
BUILD YOUR BRAND BASIC
Result urban
RTP APPAREL
xpres
splashmac
mantis kids
LINK KITCHEN WEAR
LINK KIDS WEAR
Tiger Cotton
ROLY FOOTWEAR
REPLAY
Reebok
l-merch